



## CURRICULUM VITAE

### DATI ANAGRAFICI

Paolo Chiattono, nato a Torino il 2 gennaio 1970, **residente** in via Ferruccio Parri, 4, 10066 Torre Pellice (TO), tel. 346.00.96.279, fax 0121.33.05.98, e-mail: paolochiat@libero.it, PEC: p.chiattono@architettitorinopec.it, con **studio** in via Ferruccio Parri, 4, 10066 – Torre Pellice (TO).

### ESPERIENZE FORMATIVE

- **Laurea in architettura** conseguita il 24 ottobre 2002 presso la Facoltà di Architettura del Politecnico di Torino, discutendo la tesi **“Ipotesi di riutilizzo di linee ferroviarie abbandonate”** come circuiti integrati di percorsi ciclabili, con una votazione di 102/110.
- Iscritto all’Ordine degli Architetti, Paesaggisti, Pianificatori e Conservatori della Provincia di Torino dal 19 maggio 2004 al n° 6468.
- Iscritto all’Elenco dei professionisti e dei soggetti abilitati al rilascio dell’Attestato di Certificazione Energetica della Regione Piemonte dal 26 novembre 2009, al n. 103113.
- Corso di formazione con esame finale per Ispettori Protocollo ITACA della durata di 60 ore organizzato presso Ordine Architetti di Milano in collaborazione con iISBE Italia e ACREDIA – 2014
- Corso di aggiornamento di 40 ore in materia di sicurezza nei luoghi di lavoro secondo quanto previsto dal D.Lgs 81/2008 presso Ente Scuola Edile di Torino - 2014.
- Corso di aggiornamento per **certificatori energetici di 72 ore** organizzato dall’**Agenzia Energia e Ambiente di Torino** - 2010
- **Abilitazione** con frequenza al **Corso di formazione al ruolo di Coordinatore per la Sicurezza in fase di Progettazione e di Esecuzione lavori** (art. 10 D.Lgs 494/94) della durata di 120 ore organizzato dall’Ente Scuola Edile di Cuneo - 2006.
- Corso di **aggiornamento di 40 ore in materia di sicurezza** secondo quanto previsto dal D.Lgs 81/2008 presso l’Ordine degli Architetti PPA di Torino - 2009.
- Borsa di studio **“PROGETTO FORMAZIONE CIPE – REGIONE PIEMONTE”** (Convenzione “Uffici Tecnici” - 24.12.2003) - **Progetto sperimentale per l’assistenza tecnica ai piccoli Comuni per la programmazione, progettazione e realizzazione di OO.PP. della Regione Piemonte.**
- **Corso di formazione sugli aspetti giuridici, economici e tecnici dei lavori pubblici**, tenutosi a Torino, dal 1 al 24 settembre 2004, della durata di 100 ore e organizzato nell’ambito del Progetto Formazione CIPE – Regione Piemonte (Delibera n. 36/2002).
- **Corso di formazione “Corso Base per Tecnico SIT”**, previsto nell’ambito dell’Accordo di Programma sottoscritto fra il Ministero dell’Ambiente, l’ANCI e l’UNCCEM.



- Partecipazione all'incontro di preparazione per **rilevatori nell'ambito del progetto "Anagrafe Nazionale dell'Edilizia Scolastica"** – Legge 11 gennaio 1996, n° 23, a cura della Direzione Promozione Attività Culturali Istruzione e Spettacolo – Settore Edilizia Scolastica.
- Corso di **formazione specialistica nel settore della conoscenza e dell'intervento sul paesaggio** – seconda edizione. Organizzato dalla Regione Piemonte, OPLAB e COREP, nell'ambito del Progetto Formazione CIPE - Regione Piemonte (Delibera n. 36/2002). Corso tenutosi a Torino l'8 e 9 novembre 2005.

#### **CONOSCENZE INFORMATICHE**

- Utilizzo corrente degli strumenti di Microsoft Office in ambiente Windows XP e Windows 7 (Word, Excel, Power Point, ecc.);
- Utilizzo corrente dei software Open Office;
- Buona conoscenza e utilizzo corrente di Autocad 2004 e 2011;
- Utilizzo corrente di Allplan (dalla versione 2006 alla versione 2024);
- Utilizzo corrente del software Termolog in materia di energetica (dalla versione 2016 alla versione 2024).

#### **DOTAZIONE STRUMENTALE PROPRIA**

- Notebook ASUS VivoBook 15;
- Workstation con processore Intel i7, memoria ram 16 Gb, scheda grafica dedicata;
- Stampante multifunzione A4 Epson ET-4850;
- Stampante A3 Epson Stylus Photo R1900;
- Misuratore laser Leica con bluetooth.

#### **ALTRO**

- Conoscenza scolastica della lingua francese;
- Conoscenza elementare della lingua inglese;
- Patente B.



## Sommario

PRINCIPALI INCARICHI PROFESSIONALI DI PROGETTAZIONE E DIREZIONE LAVORI PER IL PERIODO 2007-2023 (interventi pubblici e privati).....	4
CONSULENZE AD ENTI PUBBLICI (progetto OPLAB) .....	18
PRINCIPALI INCARICHI DI COORDINAMENTO DELLA SICUREZZA IN FASE DI PROGETTAZIONE ED ESECUZIONE PER IL PERIODO 2006-2023.....	19
PROTOCOLLO ITACA .....	23
PRINCIPALI INCARICHI PROFESSIONALI NEL SETTORE ENERGETICO PER IL PERIODO 2007-2023 .....	24
DIAGNOSI ENERGETICHE .....	24
CERTIFICAZIONI ENERGETICHE 2007-2023.....	38
PRINCIPALI INCARICHI PROFESSIONALI CON SPECIFICO RIFERIMENTO ALL'ATTIVITÀ DEL SUAP .....	45
FOTOINSERIMENTI e GRAFICA 3D PER IL PERIODO 2006-2023 .....	47
CONCORSI DI IDEE .....	48



## PRINCIPALI INCARICHI PROFESSIONALI DI PROGETTAZIONE E DIREZIONE LAVORI PER IL PERIODO 2007-2024 (interventi pubblici e privati)

- **Committente:** **Unione Montana Valli Chisone e Germanasca**  
**Oggetto:** Intervento di *"Manutenzione straordinaria per il rifacimento della copertura dell'edificio denominato "Polveriera" del Forte delle Valli - Forte di Fenestrelle e messa in sicurezza della viabilità circostante"* – Forte di Fenestrelle.  
**Anno:** 2023-in corso  
**Importo opere:** € 275.000,00
- **Committente:** **Committente privato**  
**Oggetto:** Intervento di riqualificazione energetica di cui all'art. 119 del D.L. 19 maggio 2020, n. 34 e successiva conversione in legge con L. 17 luglio 2020, n. 7774/2020 – Superbonus di edificio plurifamiliare sito in Beinasco (TO), strada Borgaretto, n. 12 - Progettazione e direzione lavori energetica ed asseverazione ENEA.  
**Anno:** 2022-2023  
**Importo opere:** € 118.380,00
- **Committente:** **Committente privato**  
**Oggetto:** Intervento di riqualificazione energetica di cui all'art. 119 del D.L. 19 maggio 2020, n. 34 e successiva conversione in legge con L. 17 luglio 2020, n. 7774/2020 – Superbonus di edificio plurifamiliare sito in Cocconato (AT), strada Vai, 9. Progettazione e direzione lavori energetica ed asseverazione ENEA.  
**Anno:** 2022-2022  
**Importo opere:** € 47.982,00
- **Committente:** **Committente privato**  
**Oggetto:** Intervento di riqualificazione energetica di cui all'art. 119 del D.L. 19 maggio 2020, n. 34 e successiva conversione in legge con L. 17 luglio 2020, n. 7774/2020 – Superbonus di edificio plurifamiliare sito in Costigliole Saluzzo (CN), via Fontana Torino, 34 - Progettazione e direzione lavori energetica ed asseverazione ENEA.  
**Anno:** 2022-in corso



**Importo opere:** € 275.000,00

• **Committente:** **Committente privato**

**Oggetto:** Intervento di riqualificazione energetica di cui all'art. 119 del D.L. 19 maggio 2020, n. 34 e successiva conversione in legge con L. 17 luglio 2020, n. 7774/2020 – Superbonus di edificio plurifamiliare sito in Collegno (TO), via Vittorio Alfieri, n. 3 - Progettazione e direzione lavori energetica ed asseverazione ENEA.

**Anno:** 2022-2022

**Importo opere:** € 50.000,00

• **Committente:** **Committente privato**

**Oggetto:** Intervento di riqualificazione energetica di cui all'art. 119 del D.L. 19 maggio 2020, n. 34 e successiva conversione in legge con L. 17 luglio 2020, n. 7774/2020 – Superbonus di edificio unifamiliare sito in Lemie (TO), frazione Inversigni. Progettazione e direzione lavori energetica ed asseverazione ENEA.

**Anno:** 2021-2022

**Importo opere:** € 109.778,00

• **Committente:** **Committente privato**

**Oggetto:** Intervento di riqualificazione energetica di cui all'art. 119 del D.L. 19 maggio 2020, n. 34 e successiva conversione in legge con L. 17 luglio 2020, n. 7774/2020 – Superbonus di edificio unifamiliare sito in Moncalieri (TO), viale Carlo Felice Giordana, 3. Progettazione, direzione lavori energetica ed asseverazione ENEA.

**Anno:** 2021-2023

**Importo opere:** € \_\_\_\_\_90.987,00

• **Committente:** **Committente privato**

**Oggetto:** Intervento di riqualificazione energetica di cui all'art. 119 del D.L. 19 maggio 2020, n. 34 e successiva conversione in legge con L. 17 luglio 2020, n. 7774/2020 – Superbonus di edificio unifamiliare sito in Pecetto Torinese (TO), strada Sabena, 32. Progettazione, direzione lavori e asseverazione ENEA.

**Anno:** 2022-2022

**Importo opere:** € \_\_\_\_\_170.985,00

• **Committente:** **Committente privato**



- Oggetto:** Intervento di riqualificazione energetica di cui all'art. 119 del D.L. 19 maggio 2020, n. 34 e successiva conversione in legge con L. 17 luglio 2020, n. 7774/2020 – Superbonus di edificio unifamiliare sito in Beinasco (TO), frazione Borgaretto, Strada Stupinigi 29. Progettazione, direzione lavori energetica ed asseverazione ENEA.
- Anno:** 2022-2023
- Importo opere:** € \_\_\_\_\_171.904,00
- **Committente:** **Committente privato**

**Oggetto:** Intervento di riqualificazione energetica di cui all'art. 119 del D.L. 19 maggio 2020, n. 34 e successiva conversione in legge con L. 17 luglio 2020, n. 7774/2020 – Superbonus di edificio unifamiliare sito in Beinasco (TO), frazione Borgaretto, via Giacomo Matteotti, 2. Progettazione, direzione lavori energetica ed asseverazione ENEA.

**Anno:** 2022-2023

**Importo opere:** € \_\_\_\_\_191.906,00
  - **Committente:** **Committente privato**

**Oggetto:** Intervento di riqualificazione energetica di cui all'art. 119 del D.L. 19 maggio 2020, n. 34 e successiva conversione in legge con L. 17 luglio 2020, n. 7774/2020 – Superbonus di edificio unifamiliare sito in Susa (TO), via Torino, 72. Progettazione, direzione lavori energetica ed asseverazione ENEA.

**Anno:** 2021-2023

**Importo opere:** € \_\_\_\_\_139633,00
  - **Committente:** **Committente privato**

**Oggetto:** Intervento di riqualificazione energetica di cui all'art. 119 del D.L. 19 maggio 2020, n. 34 e successiva conversione in legge con L. 17 luglio 2020, n. 7774/2020 – Superbonus di edificio unifamiliare sito in Rossana (CN), borgata Chiavari, snc. Progettazione, direzione lavori energetica ed asseverazione ENEA.

**Anno:** 2022-2022

**Importo opere:** € \_\_\_\_\_83.893,00
  - **Committente:** **Committente privato**

**Oggetto:** Intervento di riqualificazione energetica di cui all'art. 119 del D.L. 19 maggio 2020, n. 34 e successiva conversione in legge con L. 17 luglio 2020, n. 7774/2020 – Superbonus di edificio unifamiliare sito in



Rossana (CN), borgata Chiavari, snc. Progettazione, direzione lavori energetica ed asseverazione ENEA.

**Anno:** 2022-2023  
**Importo opere:** €\_\_\_\_\_164.475,00

- **Committente:** **CIRFOOD s.c. Cooperativa Italiana Ristorazione**  
**Oggetto:** direzione dei lavori per le opere necessarie all'allestimento di un nuovo centro pasti presso edificio artigianale di Grugliasco, via Alfieri Maserati 73/A.  
**Anno:** 2021-2022  
**Importo opere:** €\_\_\_\_\_non disponibile
- **Committente:** **CIRFOOD s.c. Cooperativa Italiana Ristorazione**  
**Oggetto:** direzione lavori per l'intervento di riqualificazione del ristorante interno al Politecnico di Torino.  
**Anno:** 2021  
**Importo opere:** €\_\_\_\_\_non disponibile
- **Committente:** **CIRFOOD s.c. Cooperativa Italiana Ristorazione**  
**Oggetto:** pratica di deroga per l'utilizzo di locali interrati o seminterrati ai sensi dell'art. 65 del D.Lgs. 81/2008 relativamente al ristorante interno dell'International School of Turin di Chieri.  
**Anno:** 2021  
**Importo opere:** €\_\_\_\_\_72.513,88
- **Committente:** **Comune di Beinasco**  
**Oggetto:** manutenzione straordinaria per il trasferimento di uffici comunali e realizzazione di nuovo polo per medici di medicina di base a Beinasco, viale Cavour 3.  
**Anno:** 2020-in corso  
**Importo opere:** €\_\_\_\_\_307.130,33
- **Committente:** **Comune di Beinasco**  
**Oggetto:** studio di fattibilità per il trasferimento di uffici comunali in altra sede.  
**Anno:** 2019-2020  
**Importo opere:** €\_\_\_\_\_non disponibile



- **Committente:** **Committente privato**  
**Oggetto:** progettazione, direzione dei lavori e coordinamento della sicurezza in fase di progettazione ed esecuzione per intervento di ristrutturazione di appartamento sito in via Gallina, 1. a Beinasco (TO).  
**Anno:** 2019  
**Importo opere:** € \_\_\_\_\_ **72.513,88**
  
- **Committente:** **CIRFOOD s.c. Cooperativa Italiana Ristorazione**  
**Oggetto:** direzione lavori e coordinamento della sicurezza in fase di progettazione ed esecuzione per la realizzazione di nuovo ristorante interno presso la sede AMIAT di via Giordano Bruno a Torino.  
**Anno:** 2019  
**Importo opere:** € \_\_\_\_\_ **72.513,88**
  
- **Committente:** **CIRFOOD s.c. Cooperativa Italiana Ristorazione**  
**Oggetto:** pratica di deroga per l'utilizzo di locali interrati o seminterrati ai sensi dell'art. 65 del D.Lgs. 81/2008 relativamente al ristorante interno dell'Ospedale di Bordighera.  
**Anno:** 2019  
**Importo opere:** € \_\_\_\_\_ **non disponibile**
  
- **Committente:** **CIRFOOD s.c. Cooperativa Italiana Ristorazione**  
**Oggetto:** supporto tecnico agli adempimenti necessari alla verifica delle certificazioni di qualità da parte di Ente Accreditato presso le strutture: centro pasti di Campo Rosso (IM); ristorante interno Politecnico di Torino, ristorante interno centro contabile di Intesa San Paolo a Moncalieri (TO).  
**Anno:** 2019  
**Importo opere:** € \_\_\_\_\_ **non disponibile**
  
- **Committente:** **CIRFOOD s.c. Cooperativa Italiana Ristorazione**  
**Oggetto:** perizia danni da alluvione presso ristorante interno Centro Contabile Intesa San Paolo di Moncalieri (TO).  
**Anno:** 2019  
**Importo opere:** € \_\_\_\_\_ **non disponibile**





- **Committente:** **Comune di Beinasco**  
**Oggetto:** progetto per lo spostamento degli uffici di Corso Cavour 3 in altra sede e la realizzazione di un nuovo polo per i medici di medicina di base a Beinasco (TO).  
**Anno:** 2011-in corso  
**Importo opere:** € \_\_\_\_\_ 266.725,00
  
- **Committente:** **Comune di Beinasco**  
**Oggetto:** progetto di efficientamento energetico della sede di Viale Cavour 3 a Beinasco (TO).  
**Anno:** 2019-2020  
**Importo opere:** € \_\_\_\_\_ 105.392,66
  
- **Committente:** Centro Servizi Socio Assistenziali e Sanitari di Vigone (TO)  
**Oggetto:** progetto di manutenzione ordinaria pavimentazione cortile ex Monastero agostiniano di Vigone, oggi Centro diurno "Casa Brun".  
**Anno:** 2018-2019  
**Importo opere:** € \_\_\_\_\_ 16.996,22
  
- **Committente:** **Comune di Massello**  
**Oggetto:** aggiornamento del Regolamento Edilizio Comunale secondo le indicazioni di cui alla D.C.R. n. 247-45856 del 28 novembre 2017.  
**Anno:** **2018**  
**Importo opere:** € \_\_\_\_\_ non disponibile
  
- **Committente:** **Comune di Beinasco**  
**Oggetto:** progettazione definitiva, esecutiva, direzione lavori e coordinamento della sicurezza in fase di progettazione ed esecuzione per intervento di realizzazione nuovi ambulatori medici presso la frazione di Borgaretto.  
**Anno:** **2017-2018**  
**Importo opere:** € \_\_\_\_\_ 104.600,65
  
- **Committente:** **Centro Servizi Socio-Assistenziali e Sanitari di Vigone**  
**Oggetto:** progettazione definitiva, esecutiva, direzione lavori e coordinamento della sicurezza in fase di progettazione ed esecuzione per intervento di riqualificazione della manica ovest della Residenza "Canonico



Ribero” finalizzato alla realizzazione di appartamenti di social housing<sup>1</sup>.

**Anno:** 2016-2020  
**Importo opere:** € \_\_\_\_\_ 374.083,56

- **Committente:** Privato  
**Oggetto:** progetto municipale, direzione lavori, coordinamento della sicurezza in fase di progettazione ed esecuzione di ampliamento sede attività artigianale ai sensi della L.R. 20/2014 sita in Beinasco, via Gorizia, 37  
**Anno:** 2015-in corso  
**Importo opere:** € \_\_\_\_\_ n.d.
  
- **Committente:** Parrocchia di Santa Maria del Borgo e Santa Caterina di Vigone  
**Oggetto:** progettazione definitiva, richiesta nulla osta Soprintendenza competente, pratica comunale, direzione lavori e coordinamento della sicurezza in fase di progettazione ed esecuzione per l'intervento di “Manutenzione straordinaria copertura” della settecentesca chiesa della Confraternita di San Bernardino a Vigone  
**Anno:** 2016 - 2018  
**Importo opere:** € \_\_\_\_\_ 90.000,00
  
- **Committente:** Privato  
**Oggetto:** CILS per intervento di manutenzione straordinaria relativo alla bonifica di copertura in amianto della sede attività artigianale sita in Beinasco, via Gorizia, 37  
**Anno:** 2017  
**Importo opere:** € \_\_\_\_\_ n.d.
  
- **Committente:** Centro Servizi Socio-Assistenziali e Sanitari di Vigone  
**Oggetto:** studio di fattibilità per l'ampliamento della RSA "Canonico Ribero"  
**Anno:** 2016  
**Importo opere:** € \_\_\_\_\_ non disponibile

<sup>1</sup> Incarico svolto in raggruppamento temporaneo tra professionisti con l'ing. Enrico Musso, il geologo. Michelangelo Di Gioia e l'arch. Stefania Cadau (giovane professionista).



- **Committente:** Parrocchia di Santa Maria del Borgo e Santa Caterina di Vigone  
**Oggetto:** progettazione definitiva, richiesta nulla osta Soprintendenza competente, pratica comunale e direzione lavori per l'intervento di "Manutenzione straordinaria copertura" della seicentesca Casa Canonica della Parrocchia di Santa Maria del Borgo  
**Anno:** 2015 - 2016  
**Importo opere:** € \_\_\_\_\_ 80.000,00
  
- **Committente:** Ente Parco del Po Cuneese  
**Oggetto:** progettazione preliminare, definitiva ed esecutiva, coordinamento della sicurezza in fase di progettazione ed esecuzione per l'intervento di "Sistema turistico lungo il Po. Percorso ciclo-pedonale Faule - Polonghera e realizzazione di pontili per canoe" nell'ambito del Programma Territoriale Integrato "A.I.R.P.L.U.S. P.I.A.N.U.R.A."  
**Anno:** 2014 - 2017  
**Importo opere:** € \_\_\_\_\_ 210.500,00
  
- **Committente:** Comune di Pinasca  
**Oggetto:** Redazione di Analisi della Condizione Limite per l'Emergenza del Comune di Pinasca  
**Anno:** 2015-2016  
**Importo opere:** € \_\_\_\_\_ n.d.
  
- **Committente:** COMUNE DI PANCALIERI  
**Oggetto:** progetto definitivo, esecutivo e direzione lavori di rifacimento della piazza delle erbe, antistante il museo delle erbe officinali e della menta di Pancalieri  
**Anno:** 2014-2015  
**Importo opere:** € \_\_\_\_\_ 148.000,00
  
- **Committente:** PRIVATO  
**Oggetto:** direzione lavori e coordinamento per la sicurezza in fase di esecuzione di ristrutturazione e ampliamento di edificio montano, ai sensi della L.R. 20/2008 e L.R. 1/2011, nell'ambito della misura 322 del PSR 2007-2013 a Prarostino, borgata San Bartolomeo  
**Anno:** 2013 - 2015



Importo opere: € \_\_\_\_\_ 200.000,00

- **Committente:** PRIVATO  
**Oggetto:** **direzione lavori e coordinamento per la sicurezza in fase di esecuzione** di rifacimento manto di copertura di edificio montano, nell'ambito della misura 322 del PSR 2007-2013 a Prarostino, borgata San Bartolomeo  
**Anno:** **2013 - 2014**  
**Importo opere:** € \_\_\_\_\_ 67.000,00
  
- **Committente:** PRIVATO  
**Oggetto:** collaborazione alla **progettazione e coordinamento per la sicurezza in fase di progettazione ed esecuzione** per intervento di ristrutturazione e ampliamento di edificio unifamiliare sito in Torino, strada Basse del Lingotto.  
**Anno:** **2019**  
**Importo opere:** € \_\_\_\_\_ 250.000,00
  
- **Committente:** PRIVATO  
**Oggetto:** **progettazione, direzione lavori e coordinamento per la sicurezza in fase di progettazione ed esecuzione** per intervento di ristrutturazione e ampliamento di edificio unifamiliare sito in frz. Borgaretto, via Cesare Battisti a Beinasco (TO)  
**Anno:** **2015**  
**Importo opere:** € \_\_\_\_\_ 350.000,00
  
- **Committente:** Comune di Massello  
**Oggetto:** **progetto preliminare, definitivo ed esecutivo, direzione lavori, coordinamento della sicurezza in fase di progettazione ed esecuzione** per l'intervento di interrimento delle linee aeree, rifacimento opere di urbanizzazione primaria e pavimentazione della viabilità di borgata, nell'ambito della misura 322 del PSR 2007-2013 a Massello, borgata Roberso.  
**Anno:** **2010 - 2014**  
**Importo opere:** € \_\_\_\_\_ 330.932,97



- **Committente:** Comune di Massello  
**Oggetto:** **progetto preliminare, definitivo ed esecutivo, direzione lavori e coordinamento della sicurezza in fase di progettazione ed esecuzione** per opere di abbattimento delle barriere architettoniche di accesso all'edificio sede del Comune di Massello, nell'ambito della misura 322 del PSR 2007-2013 a Massello, borgata Roberso  
**Anno:** 2010 - 2014  
**Importo opere:** € \_\_\_\_\_ **22.856,79**
- **Committente:** Comune di Massello  
**Oggetto:** **progetto, preliminare, definitivo ed esecutivo, direzione lavori, coordinamento della sicurezza in fase di progettazione ed esecuzione** per la realizzazione di un'area ludica e psicomotoria alla porta di ingresso della borgata, nell'ambito della misura 322 del PSR 2007-2013 a Massello, borgata Roberso.  
**Anno:** 2010 - 2014  
**Importo opere:** € \_\_\_\_\_ **87.563,05**
- **Committente:** PRIVATO  
**Oggetto:** **progetto definitivo e direzione lavori** di ristrutturazione finalizzata all'adeguamento statico, direzione lavori per la ristrutturazione di edificio montano, nell'ambito della misura 322 del PSR 2007-2013 a Massello, borgata Roberso  
**Anno:** 2010 - in corso  
**Importo opere:** € \_\_\_\_\_ **62.574,87**
- **Committente:** PRIVATO  
**Oggetto:** **progetto definitivo e direzione lavori** di intervento di ristrutturazione finalizzata all'adeguamento statico e sopraelevazione di edificio montano, nell'ambito della misura 322 del PSR 2007-2013 a Massello, borgata Roberso  
**Anno:** 2010 - in corso  
**Importo opere:** € \_\_\_\_\_ **45.714,37**



- **Committente:** PRIVATI  
**Oggetto:** **progetto definitivo, direzione lavori, coordinamento della sicurezza in fase di progettazione ed esecuzione** di interventi di rifacimento del manto di copertura di edifici montani, nell'ambito della misura 322 del PSR 2007-2013 a Massello, borgata Roberso  
**Anno:** 2010 - in corso  
**Importo opere:** € \_\_\_\_\_ **92.700,00**
  
- **Committente:** PRIVATO  
**Oggetto:** **coordinamento per la sicurezza in fase di esecuzione** per intervento di ristrutturazione e ampliamento di edificio bifamiliare sito in frz. Borgaretto, via Nino Bixio a Beinasco (TO)  
**Anno:** **2011-2012**  
**Importo opere:** € \_\_\_\_\_ **200.000,00**
  
- **Committente:** COMUNE DI MASSELLO  
**Oggetto:** aggiornamento e integrazione censimento degli edifici del Comune di Massello – Borgata Roberso, ai sensi della L.R. 35/95  
**Anno:** **2010**  
**Importo opere:** € \_\_\_\_\_ **n.d.**
  
- **Committente:** COMUNE DI MASSELLO  
**Oggetto:** **progetto preliminare** per l'allestimento di una raccolta etno-antropologica presso il Comune di Massello  
**Anno:** **2010**  
**Importo opere:** € \_\_\_\_\_ **52.500,00**
  
- **Committente:** COMUNE DI MASSELLO  
**Oggetto:** **progetto preliminare** per la riqualificazione della piazza antistante i locali della Pro Loco e allestimento aree sosta camper presso il Comune di Massello  
**Anno:** **2010**  
**Importo opere:** € \_\_\_\_\_ **42.594,00**



- **Committente:** ATC Projet.to srl  
**Oggetto:** supporto tecnico per la **predisposizione di elaborati grafici** relativi alla progettazione definitiva degli elementi architettonici per l'intervento in Via Roma 15 a Forno Canavese: RECUPERO CON LA COSTRUZIONE DI 10 ALLOGGI DI EDILIZIA RESIDENZIALE PUBBLICA SOVVENZIONATA  
**Anno:** 2010  
**Importo opere:** € \_\_\_\_\_ n.d.
  
- **Committente:** ATC Projet.to srl  
**Oggetto:** collaborazione e supporto alla **redazione di progetto preliminare, definitivo, esecutivo** di "intervento di riqualificazione energetica di edifici di proprietà pubblica in disponibilità dell'Agenzia Territoriale per la Casa di Torino – P.O.R. Via Cravero-via Sinigaglia" a Torino  
**Anno:** 2010
  
- **Committente:** ATC Projet.to srl  
**Oggetto:** PROGRAMMA OPERATIVO REGIONALE – F.E.S.R. 2007-2013 - collaborazione e supporto alla **redazione di progetto preliminare** di intervento di riqualificazione energetica di edifici di proprietà pubblica in disponibilità dell'Agenzia Territoriale per la Casa di Torino – quartiere di via Cravero a Torino  
**Anno:** 2010  
**Importo opere:** € \_\_\_\_\_ n.d.
  
- **Committente:** ATC Projet.to srl  
**Oggetto:** sostituzione di maternità con funzioni di **Coordinatore per la sicurezza in fase di progettazione ed esecuzione e direzione lavori**  
**Anno:** 2010  
**Importo opere:** € \_\_\_\_\_ n.d.
  
- **Committente:** COMUNE DI PANCALIERI  
**Oggetto:** **progetto definitivo-esecutivo** di manutenzione straordinaria area giochi bimbi presso gli impianti sportivi comunali  
**Anno:** 2010  
**Importo opere:** € \_\_\_\_\_ 30.000,00



- **Committente:** COMUNE DI MASSELLO  
**Oggetto:** **progetto preliminare, definitivo-esecutivo, Direzione Lavori e contabilità** per progetto di manutenzione straordinaria di fabbricato per la realizzazione di sede operativa di Protezione Civile in borgata Molino a Massello  
**Anno:** 2010  
**Importo opere:** € \_\_\_\_\_ 30.000,00
  
- **Committente:** COMUNE DI PANCALIERI  
**Oggetto:** **progetto preliminare** di rifacimento della piazza delle erbe, antistante il museo delle erbe officinali e della menta di Pancalieri  
**Anno:** 2010  
**Importo opere:** € \_\_\_\_\_ 30.000,00
  
- **Committente:** OPERA MUNIFICA ISTRUZIONE – IPAB TORINO  
**Oggetto:** affidamento incarico professionale per **Responsabile dei lavori e Coordinatore per la Sicurezza in fase di esecuzione** per intervento di manutenzione ordinaria manto di copertura in via Giolitti 33 in Torino (edificio vincolato)  
**Anno:** 2008-2009  
**Importo opere:** € \_\_\_\_\_ 230.000,00
  
- **Committente:** COMUNITA' MONTANA ALTA LANGA  
**Oggetto:** **consulenza e supporto** all'attività dei Servizi Tecnici Associati della Comunità Montana.  
**Anno:** 2006-2007; 2007-2008; 2008-2009
  
- **Committente:** GAL LANGHE ROERO LEADER srl – BOSSOLASCO (CN)  
**Oggetto:** affidamento incarico professionale per la **progettazione, esecuzione e contabilità** di cartellonistica generale.  
**Anno:** 2008  
**Importo opere:** € \_\_\_\_\_ 100.000,00





- **Committente:** AZIENDA CONSORTILE PER L'AREA INDUSTRIALE ATTREZZATA DEL MONREGALESE - MONDOVI (CN)  
**Oggetto:** affidamento incarico professionale per attività di **consulenza e supporto** finalizzata allo sviluppo del "Progetto Innovazione e Territorio Monregalese Cebano" legato alla riorganizzazione delle aree artigianali e produttive, all'attuazione di strumenti di contenimento energetico, all'introduzione di aree ecologicamente attrezzate.  
**Anno:** **2007-2008**
  
- **Committente:** COMUNE DI VILLAGRANCA PIEMONTE (TO)  
**Oggetto:** affidamento incarico professionale per la **redazione del Programma Operativo del Programma Territoriale Integrato**, in ATP con la società ENTI REV di Saluzzo,  
**Anno:** **2007-2008**



## CONSULENZE AD ENTI PUBBLICI (progetto OPLAB)

- **Ente:** COMUNITA' MONTANA ALTA LANGA – BOSSOLASCO (CN)  
**Oggetto:** rilevamento del Censimento dell'Edilizia Scolastica del territorio della Comunità Montana, ai sensi della Legge 11 gennaio 1996, n° 23  
**Anno:** 2005-2006.  
**Importo opere:** €n.d.
  
- **Ente:** COMUNITA' MONTANA ALTA LANGA – BOSSOLASCO (CN)  
**Oggetto:** progetto di ristrutturazione di mulino sito lungo il torrente Belbo nel territorio del Comune di Feisoglio da inserire all'interno del Progetto Speciale Integrato "Alta Langa 2000"  
**Anno:** 2005-2006.  
**Importo opere:** € \_\_\_\_\_ **114.148,00**
  
- **Ente:** COMUNITA' MONTANA ALTA LANGA – BOSSOLASCO (CN)  
**Oggetto:** progetto di ristrutturazione di edificio di civile abitazione sito in Bossolasco da inserire all'interno del Progetto Speciale Integrato "Alta Langa 2000"  
**Anno:** 2005-2006.  
**Importo opere:** € \_\_\_\_\_ **82.578,00**
  
- **Ente:** COMUNITA' MONTANA ALTA LANGA – BOSSOLASCO (CN)  
**Oggetto:** progetto preliminare di risistemazione della piazza On. Vitale Robaldo a Cravanzana (CN)  
**Anno:** 2005-2006.  
**Importo opere:** € \_\_\_\_\_ **67.728,41**



## PRINCIPALI INCARICHI DI COORDINAMENTO DELLA SICUREZZA IN FASE DI PROGETTAZIONE ED ESECUZIONE PER IL PERIODO 2006- 2024

- **Committente:** **Committente privato**  
**Oggetto:** coordinamento della sicurezza in fase di progettazione ed esecuzione per intervento di ristrutturazione appartamento sito in via Rodi a Pinerolo.  
**Anno:** 2019  
**Importo opere:** € \_\_\_\_\_ circa 70.000,00
- **Committente:** Privato  
**Oggetto:** **coordinamento della sicurezza in fase di progettazione ed esecuzione** per intervento di ristrutturazione e ampliamento farmacia a Pinerolo (TO):  
**Anno:** 2019-2020  
**Importo opere:** € \_\_\_\_\_ circa 1.000.000,00
- **Committente:** Privato  
**Oggetto:** **coordinamento della sicurezza in fase di progettazione ed esecuzione** per intervento di riqualificazione di edificio montano sito a Usseglio, frazione di Pianetto  
**Anno:** 2016-2017  
**Importo opere:** € \_\_\_\_\_ n.d.
- **Committente:** Privato  
**Oggetto:** progetto municipale, direzione lavori, **coordinamento della sicurezza in fase di progettazione ed esecuzione** di ampliamento sede attività artigianale ai sensi della L.R. 20/2014 sita in Beinasco, via Gorizia, 37  
**Anno:** 2015-in corso  
**Importo opere:** € \_\_\_\_\_ n.d.



- **Committente:** Comune di Beinasco  
**Oggetto:** **coordinamento della sicurezza in fase di esecuzione** per l'intervento di *"Riorganizzazione interna ambulatori medici di base - Palazzina di Borgaretto"* - Beinasco, via Orbassano, 2.  
**Anno:** 2016  
**Importo opere:** € \_\_\_\_\_ 22.500,00
- **Committente:** AFFIDA srl  
**Oggetto:** **coordinamento per la sicurezza in fase di esecuzione** per intervento di allestimento bar "Chiccotosto" presso Grattacielo Intesa Sanpaolo di Torino  
**Anno:** 2016  
**Importo opere:** € \_\_\_\_\_ non disponibile
- **Committente:** PRIVATO  
**Oggetto:** **coordinamento per la sicurezza in fase di esecuzione** per intervento di recupero sottotetto ai sensi della L.R. 21/1998 di edificio unifamiliare sito in Torino, Strada Basse del Lingotto, 32  
**Anno:** in corso  
**Importo opere:** € \_\_\_\_\_ 100.000,00
- **Committente:** Ente Parco del po Cuneese  
**Oggetto:** **progettazione preliminare, definitiva ed esecutiva, coordinamento della sicurezza in fase di progettazione ed esecuzione** per l'intervento di *"Sistema turistico lungo il Po. Percorso ciclo-pedonale Faule - Polonghera e realizzazione di pontili per canoe"* nell'ambito del *Programma Territoriale Integrato "A.I.R.P.L.U.S. P.I.A.N.U.R.A."*  
**Anno:** 2014 - 2017  
**Importo opere:** € \_\_\_\_\_ 210.500,00
- **Committente:** Condominio Corso Francia 95  
**Oggetto:** **coordinamento per la sicurezza in fase di esecuzione** per intervento di manutenzione straordinaria copertura del condominio sito in Torino, Corso Francia, 95  
**Anno:** 2014-2015  
**Importo opere:** € \_\_\_\_\_ 950.000,00



- **Committente:** PRIVATO  
**Oggetto:** **coordinamento per la sicurezza in fase di esecuzione** per intervento di recupero sottotetto ai sensi della L.R. 21/1998 e ampliamento ai sensi della L.R. 20/2009 di edificio unifamiliare sito in Beinasco, via Cesare Battisti, 14  
**Anno:** **2014-2015**  
**Importo opere:** € \_\_\_\_\_ **2500.000,00**
  
- **Committente:** PRIVATO  
**Oggetto:** **coordinamento per la sicurezza in fase di esecuzione** per intervento di manutenzione straordinaria copertura di edificio unifamiliare sito in Balangero - via Canavese  
**Anno:** **2013**  
**Importo opere:** € \_\_\_\_\_ **9.000,00**
  
- **Committente:** PRIVATO  
**Oggetto:** **coordinamento per la sicurezza in fase di esecuzione** per intervento di manutenzione ordinaria facciate e copertura di condominio sito in Torino – via Tabacchi  
**Anno:** **2012**  
**Importo opere:** € \_\_\_\_\_ **74.172,00**
  
- **Committente:** PRIVATO  
**Oggetto:** **coordinamento per la sicurezza in fase di esecuzione** per intervento di consolidamento statico di solaio in legno al piano terreno di edificio sito in Torino, via Principe Amedeo  
**Anno:** **2012**  
**Importo opere:** € \_\_\_\_\_ **15.000,00**
  
- **Committente:** PRIVATO  
**Oggetto:** **coordinamento per la sicurezza in fase di esecuzione** per intervento di rifacimento della copertura e facciate di edificio bifamiliare sito in frz. Borgaretto a Beinasco (TO)  
**Anno:** **2012**  
**Importo opere:** € \_\_\_\_\_ **65.000,00**



- **Committente:** PRIVATO  
**Oggetto:** **valutazione oneri per la sicurezza ex post** di intervento di ristrutturazione di antico cascinaie sito in Vinovo (TO), Frz. Tetti Caglieri  
**Anno:** **2010-2011**  
**Importo opere:** € \_\_\_\_\_ **1.945.000,00**
  
- **Committente:** PRIVATO  
**Oggetto:** **valutazione oneri per la sicurezza ex post** di intervento di nuova costruzione di n. 3 edifici bifamiliari sito in Vinovo (TO), Frz. Tetti Grella  
**Anno:** **2010-2011**  
**Importo opere:** € \_\_\_\_\_ **n.d.**



## PROTOCOLLO ITACA

- **Ente:** ORGANISMO DI ISPEZIONE NORMATEMPO ITALIA
  - Oggetto:** collaborazione con incarico di vice responsabile procedure Protocollo ITACA residenziale
  - Anno:** 2017-in corso.
  - Importo opere:** € \_\_\_\_\_ n.d.
  
- **Ente:** ORGANISMO DI ISPEZIONE NORMATEMPO ITALIA
  - Oggetto:** Esame e valutazione relazione Protocollo ITACA in sede di progetto relativa alla realizzazione di un nuovo edificio residenziale composto da n. 9 unità abitative, sito in Collegno (TO).
  - Anno:** 2018-2020.
  - Importo opere:** € \_\_\_\_\_ n.d.
  
- **Ente:** COMMITTENTE PRIVATO
  - Oggetto:** supporto alla redazione di Relazione di valutazione Protocollo ITACA Commerciale consistente nel calcolo di n. 6 criteri (C.2.2, C.2.3, D.2.2, D.2.4, D.3.4, D3.5) del Protocollo ITACA 2012 - edifici commerciali relativo al Programma Integrato ex. L.R. 18/96 - Ambito "Botticelli" - edifici commerciali - unità minime di intervento UMI C - UMI Da Torino.
  - Anno:** 2018-in corso.
  - Importo opere:** € \_\_\_\_\_ n.d.



## PRINCIPALI INCARICHI PROFESSIONALI NEL SETTORE ENERGETICO PER IL PERIODO 2007-2024

### DIAGNOSI ENERGETICHE

---

<b>Committente:</b>	Condominio via Verdi, 11-13 a Nichelino (TO)
<b>Oggetto:</b>	Diagnosi energetica e redazione di tabelle millesimali per la ripartizione del calore di condominio sito in via Verdi, 11-13 a Nichelino (TO) costituito da n. 24 unità immobiliari
<b>Anno:</b>	2019
<b>Importo lavori:</b>	n.d.
<b>Classe e categoria:</b>	E.06 – IA.02
<b>Committente:</b>	Condominio via Juarra, 37 a Nichelino (TO)
<b>Oggetto:</b>	Diagnosi energetica e redazione di tabelle millesimali per la ripartizione del calore di condominio sito in via Juarra, 37 a Nichelino (TO) costituito da n. 12 unità immobiliari
<b>Anno:</b>	2019
<b>Importo lavori:</b>	n.d.
<b>Classe e categoria:</b>	E.06 – IA.02
<b>Committente:</b>	Condominio via Torino, 208 a Nichelino (TO)
<b>Oggetto:</b>	Diagnosi energetica e redazione di tabelle millesimali per la ripartizione del calore di condominio sito in via Torino, 208 a Nichelino (TO) costituito da n. 18 unità immobiliari
<b>Anno:</b>	2019
<b>Importo lavori:</b>	n.d.
<b>Classe e categoria:</b>	E.06 – IA.02
<b>Committente:</b>	Condominio via Nuoro, 42 a Torino (TO)
<b>Oggetto:</b>	Diagnosi energetica e redazione di tabelle millesimali per la ripartizione del calore di condominio sito in via Nuoro, 42 a Torino (TO) costituito da n. 36 unità immobiliari
<b>Anno:</b>	2019





**Importo lavori:** n.d.

**Classe e categoria:** E.06 – IA.02

**Committente:** Condominio corso Giovanni Lanza, 94 a Torino (TO)

**Oggetto:** Diagnosi energetica e redazione di tabelle millesimali per la ripartizione del calore di condominio sito in corso Giovanni Lanza, 94 a Torino (TO) costituito da n. 9 unità immobiliari

**Anno:** 2019

**Importo lavori:** n.d.

**Classe e categoria:** E.06 – IA.02

**Committente:** Condominio via Polveriera, 6 a Nichelino (TO)

**Oggetto:** Diagnosi energetica e redazione di tabelle millesimali per la ripartizione del calore di condominio sito in via Polveriera, 6 a Nichelino (TO) costituito da n. 18 unità immobiliari

**Anno:** 2019

**Importo lavori:** n.d.

**Classe e categoria:** E.06 – IA.02

**Committente:** Condominio via I° maggio 51-53-55 a Nichelino (TO)

**Oggetto:** Diagnosi energetica e redazione di tabelle millesimali per la ripartizione del calore di condominio sito in via I° maggio 51-53-55 a Nichelino (TO) costituito da n. 30 unità immobiliari

**Anno:** 2019

**Importo lavori:** n.d.

**Classe e categoria:** E.06 – IA.02

**Committente:** Condominio via Malonetto, 47 a Brandizzo (TO)

**Oggetto:** Diagnosi energetica e redazione di tabelle millesimali per la ripartizione del calore di condominio sito in via Malonetto, 47 a Brandizzo (TO) costituito da n. 10 unità immobiliari

**Anno:** 2019

**Importo lavori:** n.d.

**Classe e categoria:** E.06 – IA.02



**Committente:** Condominio via La Pira, 8 a Collegno (TO)  
**Oggetto:** Revisione diagnosi energetica e redazione di tabelle millesimali per la ripartizione del calore di condominio sito in via La Pira, 8 a Collegno (TO) costituito da n. 24 unità immobiliari  
**Anno:** 2019  
**Importo lavori:** n.d.  
**Classe e categoria:** E.06 – IA.02

**Committente:** Condominio Belvedere via Trieste, 38 a Collegno (TO)  
**Oggetto:** Diagnosi energetica e redazione di tabelle millesimali per la ripartizione del calore di condominio sito in via Trieste, 38 a Collegno (TO) costituito da n. 13 unità immobiliari  
**Anno:** 2019  
**Importo lavori:** n.d.  
**Classe e categoria:** E.06 – IA.02

**Committente:** Condominio di via San Francesco a Collegno (TO)  
**Oggetto:** Diagnosi energetica e redazione di tabelle millesimali per la ripartizione del calore di condominio sito in via San Francesco a Collegno (TO) costituito da n. 54 unità immobiliari  
**Anno:** 2019  
**Importo lavori:** n.d.  
**Classe e categoria:** E.06 – IA.02

**Committente:** Condominio di via Vidua 22 a Torino (TO)  
**Oggetto:** Diagnosi energetica e redazione di tabelle millesimali per la ripartizione del calore di condominio sito in via Vidua 22 a Torino (TO) costituito da n. 16 unità immobiliari  
**Anno:** 2019  
**Importo lavori:** n.d.  
**Classe e categoria:** E.06 – IA.02

**Committente:** Condominio di via Saorgio 51-53-55 a Torino (TO)  
**Oggetto:** Diagnosi energetica e redazione di tabelle millesimali per la ripartizione del calore di condominio sito in via Saorgio 51-53-55 a Torino (TO)



- costituito da n. 33 unità immobiliari
- Anno:** 2019
- Importo lavori:** n.d.
- Classe e categoria:** E.06 – IA.02
- 
- Committente:** Condominio Belvedere corso Grosseto, 124 a Torino (TO)
- Oggetto:** Diagnosi energetica e redazione di tabelle millesimali per la ripartizione del calore di condominio sito in corso Grosseto, 124 a Torino (TO) costituito da n. 27 unità immobiliari
- Anno:** 2019
- Importo lavori:** n.d.
- Classe e categoria:** E.06 – IA.02
- 
- Committente:** Condominio via Steffenone-via Uffreduzzi a Torino (TO)
- Oggetto:** Diagnosi energetica e redazione di tabelle millesimali per la ripartizione del calore di condominio sito in via Steffenone-via Uffreduzzi a Torino (TO) costituito da n. 47 unità immobiliari
- Anno:** 2018
- Importo lavori:** n.d.
- Classe e categoria:** E.06 – IA.02
- 
- Committente:** Condominio via Dante di Nanni 29-31 a Nichelino (TO)
- Oggetto:** Diagnosi energetica e redazione di tabelle millesimali per la ripartizione del calore di condominio sito in via Dante Di Nanni, 29-31 a Nichelino (TO) costituito da n. 24 unità immobiliari
- Anno:** 2018
- Importo lavori:** n.d.
- Classe e categoria:** E.06 – IA.02
- 
- Committente:** Condominio via Gorizia, 21 a Beinasco (TO)
- Oggetto:** Diagnosi energetica e redazione di tabelle millesimali per la ripartizione del calore di condominio sito in via Gorizia, 21 a Beinasco (TO) costituito da n. 10 unità immobiliari
- Anno:** 2018



**Importo lavori:** n.d.

**Classe e categoria:** E.06 – IA.02

**Committente:** Condominio Miramonti a Chieri

**Oggetto:** Diagnosi energetica e redazione di tabelle millesimali per la ripartizione del calore di condominio sito in via XXV aprile, 120 a Chieri (TO) costituito da n. 8 unità immobiliari

**Anno:** 2018

**Importo lavori:** n.d.

**Classe e categoria:** E.06 – IA.02

**Committente:** Condominio via Boston, 5 – via Briccarello, 3-5

**Oggetto:** Redazione di relazione sull'antieconomicità dell'installazione di sistemi di contabilizzazione del calore indiretti e inapplicabilità contabilizzazione secondo UNI EN 10200 per il condomino sito n via Boston, 5 – via Briccarello 3-5 a Torino (TO) costituito da n. 51 unità immobiliari

**Anno:** 2018

**Importo lavori:** n.d.

**Classe e categoria:** E.06 – IA.02

**Committente:** Condominio via XXV aprile 120- via Nicolò Paganini, 3 a Nichelino

**Oggetto:** Diagnosi energetica e redazione di tabelle millesimali per la ripartizione del calore di condominio sito in via XXV aprile, 120-via Nicolò Paganini, 3 a Nichelino (TO) costituito da n. 40 unità immobiliari

**Anno:** 2018

**Importo lavori:** n.d.

**Classe e categoria:** E.06 – IA.02

**Committente:** PRO.ECO.RE.FIN s.r.l.

**Oggetto:** Diagnosi energetica e redazione di tabelle millesimali per la ripartizione del calore di condominio sito in via La Pira, 6 a Collegno (TO) costituito da n. 24 unità immobiliari

**Anno:** 2018

**Importo lavori:** n.d.

**Classe e categoria:** E.06 – IA.02



**Committente:** PRO.ECO.RE.FIN s.r.l.  
**Oggetto:** Diagnosi energetica e redazione di tabelle millesimali per la ripartizione del calore di condominio sito in via Baiardi, 23-25 a Torino (TO) costituito da n. 41 unità immobiliari  
**Anno:** 2018  
**Importo lavori:** n.d.  
**Classe e categoria:** E.06 – IA.02

**Committente:** PRO.ECO.RE.FIN s.r.l.  
**Oggetto:** Diagnosi energetica e redazione di tabelle millesimali per la ripartizione del calore di condominio sito in via Cosmo, 17-17bis a Torino (TO) costituito da n. 23 unità immobiliari  
**Anno:** 2018  
**Importo lavori:** n.d.  
**Classe e categoria:** E.06 – IA.02

**Committente:** PRO.ECO.RE.FIN s.r.l.  
**Oggetto:** Diagnosi energetica e redazione di tabelle millesimali per la ripartizione del calore di condominio sito in via Digione, 5 a Torino (TO) costituito da n. 18 unità immobiliari  
**Anno:** 2018  
**Importo lavori:** n.d.  
**Classe e categoria:** E.06 – IA.02

**Committente:** PRO.ECO.RE.FIN s.r.l.  
**Oggetto:** Diagnosi energetica e redazione di tabelle millesimali per la ripartizione del calore di condominio sito in corso Grosseto, 207 a Torino (TO) costituito da n. 26 unità immobiliari  
**Anno:** 2018  
**Importo lavori:** n.d.  
**Classe e categoria:** E.06 – IA.02

**Committente:** PRO.ECO.RE.FIN s.r.l.



**Oggetto:** Diagnosi energetica e redazione di tabelle millesimali per la ripartizione del calore di condominio sito in via Servais, 93 a Torino (TO) costituito da n. 23 unità immobiliari

**Anno:** 2018

**Importo lavori:** n.d.

**Classe e categoria:** E.06 – IA.02

**Committente:** PRO.ECO.RE.FIN s.r.l.

**Oggetto:** Diagnosi energetica e redazione di tabelle millesimali per la ripartizione del calore di condominio sito in corso Siracusa, 200 a Torino (TO) costituito da n. 40 unità immobiliari

**Anno:** 2018

**Importo lavori:** n.d.

**Classe e categoria:** E.06 – IA.02

**Committente:** PRO.ECO.RE.FIN s.r.l.

**Oggetto:** Diagnosi energetica e redazione di tabelle millesimali per la ripartizione del calore di condominio sito in corso Turati, 22-24-26-28, via Vespucci, 1, via San Secondo, 87-91-93 a Torino (TO) costituito da n. 127 unità immobiliari

**Anno:** 2018

**Importo lavori:** n.d.

**Classe e categoria:** E.06 – IA.02

**Committente:** PRO.ECO.RE.FIN s.r.l.

**Oggetto:** Diagnosi energetica e redazione di tabelle millesimali per la ripartizione del calore di condominio sito in via Villadeati, 4/A-B, 6, via Cercenasco, 2-4, via Nichelino, 3-5 a Torino (TO) costituito da n. 83 unità immobiliari

**Anno:** 2018

**Importo lavori:** n.d.

**Classe e categoria:** E.06 – IA.02

**Committente:** Privato

**Oggetto:** Diagnosi energetica e redazione di tabelle millesimali per la ripartizione del calore di condominio sito in via Galileo Galilei, 61 a Beinasco (TO)



costituito da n. 4 unità immobiliari

**Anno:** 2017

**Importo lavori:** n.d.

**Classe e categoria:** E.06 – IA.02

**Committente:** Condominio via Petitti, 20 a Torino

**Oggetto:** Diagnosi energetica e redazione di tabelle millesimali per la ripartizione del calore di condominio sito in via Petitti, 20 a Torino (TO) costituito da n. 16 unità immobiliari

**Anno:** 2017

**Importo lavori:** n.d.

**Classe e categoria:** E.06 – IA.02

**Committente:** PRO.ECO.RE.FIN s.r.l.

**Oggetto:** Diagnosi energetica e redazione di tabelle millesimali per la ripartizione del calore di condominio sito in corso Antony, 20-22-24 a Collegno (TO) costituito da n. 42 unità immobiliari

**Anno:** 2017

**Importo lavori:** n.d.

**Classe e categoria:** E.06 – IA.02

**Committente:** PRO.ECO.RE.FIN s.r.l.

**Oggetto:** Diagnosi energetica e redazione di tabelle millesimali per la ripartizione del calore di condominio sito in via Volta, 11 a Collegno (TO) costituito da n. 8 unità immobiliari

**Anno:** 2017

**Importo lavori:** n.d.

**Classe e categoria:** E.06 – IA.02

**Committente:** PRO.ECO.RE.FIN s.r.l.

**Oggetto:** Diagnosi energetica e redazione di tabelle millesimali per la ripartizione del calore di condominio sito in via Bardonecchia, 96 a Torino (TO) costituito da n. 11 unità immobiliari

**Anno:** 2017



**Importo lavori:** n.d.

**Classe e categoria:** E.06 – IA.02

**Committente:** PRO.ECO.RE.FIN s.r.l.

**Oggetto:** Diagnosi energetica e redazione di tabelle millesimali per la ripartizione del calore di condominio sito in via Boston, 121-123 a Torino (TO) costituito da n. 39 unità immobiliari

**Anno:** 2017

**Importo lavori:** n.d.

**Classe e categoria:** E.06 – IA.02

**Committente:** PRO.ECO.RE.FIN s.r.l.

**Oggetto:** Diagnosi energetica e redazione di tabelle millesimali per la ripartizione del calore di condominio sito in via Cimarosa, 102-104 angolo via Mercadante, 86-88 a Torino (TO) costituito da n. 115 unità immobiliari

**Anno:** 2017

**Importo lavori:** n.d.

**Classe e categoria:** E.06 – IA.02

**Committente:** PRO.ECO.RE.FIN s.r.l.

**Oggetto:** Diagnosi energetica e redazione di tabelle millesimali per la ripartizione del calore di condominio sito in via Filadelfia, 167-169 angolo via Orbassano, 203 a Torino (TO) costituito da n. 52 unità immobiliari

**Anno:** 2017

**Importo lavori:** n.d.

**Classe e categoria:** E.06 – IA.02

**Committente:** PRO.ECO.RE.FIN s.r.l.

**Oggetto:** Diagnosi energetica e redazione di tabelle millesimali per la ripartizione del calore di condominio sito in via Oxilia, 48 a Torino (TO) costituito da n. 10 unità immobiliari

**Anno:** 2017

**Importo lavori:** n.d.

**Classe e categoria:** E.06 – IA.02





**Committente:** PRO.ECO.RE.FIN s.r.l.  
**Oggetto:** Diagnosi energetica e redazione di tabelle millesimali per la ripartizione del calore di condominio sito in via Pollenzo, 2 a Torino (TO) costituito da n. 24 unità immobiliari  
**Anno:** 2017  
**Importo lavori:** n.d.  
**Classe e categoria:** E.06 – IA.02

**Committente:** PRO.ECO.RE.FIN s.r.l.  
**Oggetto:** Diagnosi energetica e redazione di tabelle millesimali per la ripartizione del calore di condominio sito in largo Racconigi, 188 a Torino (TO) costituito da n. 35 unità immobiliari  
**Anno:** 2017  
**Importo lavori:** n.d.  
**Classe e categoria:** E.06 – IA.02

**Committente:** PRO.ECO.RE.FIN s.r.l.  
**Oggetto:** Diagnosi energetica e redazione di tabelle millesimali per la ripartizione del calore di condominio sito in piazza Robilant, 8bis a Torino (TO) costituito da n. 22 unità immobiliari  
**Anno:** 2017  
**Importo lavori:** n.d.  
**Classe e categoria:** E.06 – IA.02

**Committente:** PRO.ECO.RE.FIN s.r.l.  
**Oggetto:** Diagnosi energetica e redazione di tabelle millesimali per la ripartizione del calore di condominio sito in via San Paolo, 28 a Torino (TO) costituito da n. 13 unità immobiliari  
**Anno:** 2017  
**Importo lavori:** n.d.  
**Classe e categoria:** E.06 – IA.02

**Committente:** PRO.ECO.RE.FIN s.r.l.  
**Oggetto:** Diagnosi energetica e redazione di tabelle millesimali per la ripartizione del calore di condominio sito in corso Taranto, 161-163-165 a Torino (TO)



costituito da n. 30 unità immobiliari

**Anno:** 2017

**Importo lavori:** n.d.

**Classe e categoria:** E.06 – IA.02

**Committente:** PRO.ECO.RE.FIN s.r.l.

**Oggetto:** Diagnosi energetica e redazione di tabelle millesimali per la ripartizione del calore di condominio sito in via Terni, 42-44-46 angolo corso Lombardia, 198 a Torino (TO) costituito da n. 118 unità immobiliari

**Anno:** 2017

**Importo lavori:** n.d.

**Classe e categoria:** E.06 – IA.02

**Committente:** PRO.ECO.RE.FIN s.r.l.

**Oggetto:** Diagnosi energetica e redazione di tabelle millesimali per la ripartizione del calore di condominio sito in Corso Toscana, 182-184 a Torino (TO) costituito da n. 37 unità immobiliari

**Anno:** 2017

**Importo lavori:** n.d.

**Classe e categoria:** E.06 – IA.02

**Committente:** PRO.ECO.RE.FIN s.r.l.

**Oggetto:** Diagnosi energetica e redazione di tabelle millesimali per la ripartizione del calore di condominio sito in Corso Toscana, 192 a Torino (TO) costituito da n. 37 unità immobiliari

**Anno:** 2017

**Importo lavori:** n.d.

**Classe e categoria:** E.06 – IA.02

**Committente:** PRO.ECO.RE.FIN s.r.l.

**Oggetto:** Diagnosi energetica e redazione di tabelle millesimali per la ripartizione del calore di condominio sito in Corso Traiano, 68-70-72 a Torino (TO) costituito da n. 106 unità immobiliari

**Anno:** 2017



**Importo lavori:** n.d.

**Classe e categoria:** E.06 – IA.02

**Committente:** PRO.ECO.RE.FIN s.r.l.

**Oggetto:** Diagnosi energetica e redazione di tabelle millesimali per la ripartizione del calore di condominio sito in via La Pira 8 a Collegno (TO) costituito da n. 24 unità immobiliari

**Anno:** 2016

**Importo lavori:** n.d.

**Classe e categoria:** E.06 – IA.02

**Committente:** PRO.ECO.RE.FIN s.r.l.

**Oggetto:** Diagnosi energetica e redazione di tabelle millesimali per la ripartizione del calore di condominio sito in via Campiglia 33-35-37-39-41 a Torino (TO) costituito da n. 80 unità immobiliari

**Anno:** 2016

**Importo lavori:** n.d.

**Classe e categoria:** E.06 – IA.02

**Committente:** PRO.ECO.RE.FIN s.r.l.

**Oggetto:** Diagnosi energetica e redazione di tabelle millesimali per la ripartizione del calore di condominio sito in via Bartoli 16-18-20 a Torino (TO) costituito da n. 52 unità immobiliari

**Anno:** 2016

**Importo lavori:** n.d.

**Classe e categoria:** E.06 – IA.02

**Committente:** PRO.ECO.RE.FIN s.r.l.

**Oggetto:** Diagnosi energetica e redazione di tabelle millesimali per la ripartizione del calore di condominio sito in via Coppino 138, interni 2-4-6- a Torino (TO) costituito da n. 47 unità immobiliari

**Anno:** 2016

**Importo lavori:** n.d.

**Classe e categoria:** E.06 – IA.02

**Committente:** PRO.ECO.RE.FIN s.r.l.



**Oggetto:** Diagnosi energetica e redazione di tabelle millesimali per la ripartizione del calore di condominio sito in via Servais 200/A12 a Torino (TO) costituito da n. 6 unità immobiliari

**Anno:** 2016

**Importo lavori:** n.d.

**Classe e categoria:** E.06 – IA.02

**Committente:** Condominio via Santa Maria Mazzarello 34 - Torino

**Oggetto:** Diagnosi energetica e redazione di tabelle millesimali per la ripartizione del calore di condominio sito in via Santa Maria Mazzarello, 34 a Torino (TO) costituito da n. 12 unità immobiliari

**Anno:** 2016

**Importo lavori:** n.d.

**Classe e categoria:** E.06 – IA.02

**Committente:** Condominio viale Bauchiero 12 – Condove (TO)

**Oggetto:** Diagnosi energetica e redazione di tabelle millesimali per la ripartizione del calore di condominio sito in viale Bauchiero, 12 a Condove (TO) costituito da n. 18 unità immobiliari

**Anno:** 2016

**Importo lavori:** n.d.

**Classe e categoria:** E.06 – IA.02

**Committente:** PRO.ECO.RE.FIN s.r.l.

**Oggetto:** Diagnosi energetica e redazione di tabelle millesimali per la ripartizione del calore di condominio sito in via Bava, 22-24 angolo via Degli Artisti, 32bis a Torino (TO) costituito da n. 56 unità immobiliari

**Anno:** 2015

**Importo lavori:** n.d.

**Classe e categoria:** E.06 – IA.02

**Committente:** EXE.GESI S.p.A.

**Oggetto:** studio di fattibilità per la redazione di un capitolato speciale e la fattibilità per l'ottimizzazione di impianti di ripartizione e contabilizzazione del patrimonio immobiliare in gestione alla società EXE.GESI pari a circa



---

3.370 unità immobiliari.<sup>2</sup>

**Anno:** 2014

**Importo lavori:** n.d.

**Classe e categoria:** E.06 – IA.02

---

<sup>2</sup> Incarico professionale in collaborazione con l'ing. Andrea Stiletti di Chivasso.



## CERTIFICAZIONI ENERGETICHE 2007-2024

---

**Committente:** Privato  
**Oggetto:** redazione di Attestato di Prestazione Energetica di unità immobiliare sita in via Centroni, 54 a Beinasco (TO)  
**Anno:** 2018  
**Importo lavori:** n.d.  
**Classe e categoria:** E.06 – IA.02

**Committente:** **Privato**  
**Oggetto:** redazione di Attestato di Prestazione Energetica di unità immobiliare sita in via XX settembre, 76/G a Torino (TO)  
**Anno:** **2018**  
**Importo lavori:** **n.d.**  
**Classe e categoria:** **E.06 – IA.02**

**Committente:** Privato  
**Oggetto:** redazione di Attestato di Prestazione Energetica di unità immobiliare sita in via Garibaldi, 21 a Vinovo (TO)  
**Anno:** 2018  
**Importo lavori:** n.d.  
**Classe e categoria:** E.06 – IA.02

**Committente:** Privato  
**Oggetto:** redazione di Attestato di Prestazione Energetica di edificio sito in corso Casale, 276 a Torino (TO)  
**Anno:** 2017  
**Importo lavori:** n.d.  
**Classe e categoria:** E.06 – IA.02

**Committente:** Privato  
**Oggetto:** redazione di Attestato di Prestazione Energetica di unità immobiliare sita in corso Sebastopoli, 194 a Torino (TO)



**Anno:** 2017

**Importo lavori:** n.d.

**Classe e categoria:** E.06 – IA.02

**Committente:** Privato

**Oggetto:** redazione di Attestato di Prestazione Energetica di unità immobiliare sita in via Ormea, 103 a Torino (TO)

**Anno:** 2017

**Importo lavori:** n.d.

**Classe e categoria:** E.06 – IA.02

**Committente:** Privato

**Oggetto:** redazione di Attestato di Prestazione Energetica di unità immobiliare sita in via Piossasco, 111 a Bruino (TO)

**Anno:** 2017

**Importo lavori:** n.d.

**Classe e categoria:** E.06 – IA.02

**Committente:** Privato

**Oggetto:** redazione di Attestato di Prestazione Energetica di unità immobiliare sita in Condove, viale Bauchiero, 32

**Anno:** 2016

**Importo lavori:** n.d.

**Classe e categoria:** E.06 – IA.02

**Committente:** Privato

**Oggetto:** redazione di n. 3 Attestati di Prestazione Energetica di soffitte site in via Mameli 2 a Torino.

**Anno:** 2016

**Importo lavori:** n.d.

**Classe e categoria:** E.06 – IA.02

**Committente:** Privato



**Oggetto:** Redazione di Attestato di Prestazione Energetica di circolo culturale e ricreativo sito in via Crevacuore 60 a Torino

**Anno:** 2016

**Importo lavori:** n.d.

**Classe e categoria:** E.06 – IA.02

**Committente:** Privato

**Oggetto:** redazione di n. 2 Attestati di Prestazione Energetica di unità immobiliari sita in viale Bauchiero, 32 a Condove (TO)

**Anno:** 2016

**Importo lavori:** n.d.

**Classe e categoria:** E.06 – IA.02

**Committente:** Privato

**Oggetto:** redazione di Attestato di Prestazione Energetica di unità immobiliare sita in via Pigafetta, 56 a Torino (TO)

**Anno:** 2015

**Importo lavori:** n.d.

**Classe e categoria:** E.06 – IA.02

**Committente:** Privato

**Oggetto:** Redazione di Attestato di Prestazione Energetica di unità immobiliare sita in via Baltimora, 157 a Torino (TO)

**Anno:** 2014

**Importo lavori:** n.d.

**Classe e categoria:** E.06 – IA.02

**Committente:** Privato

**Oggetto:** Redazione di Attestato di Prestazione Energetica di unità immobiliare sita in corso Cesare Battisti, 24 a Carignano (TO)

**Anno:** 2014

**Importo lavori:** n.d.

**Classe e categoria:** E.06 – IA.02





**Committente:** Privato  
**Oggetto:** Redazione di Attestato di Prestazione Energetica di unità immobiliare sita in corso Cesare Battisti, 26 a Carignano (TO)  
**Anno:** 2014  
**Importo lavori:** n.d.  
**Classe e categoria:** E.06 – IA.02

**Committente:** Privato  
**Oggetto:** Redazione di Attestato di Prestazione Energetica di unità immobiliare sita in via Ilarione Petitti, 31 a Torino (TO)  
**Anno:** 2014  
**Importo lavori:** n.d.  
**Classe e categoria:** E.06 – IA.02

**Committente:** Privato  
**Oggetto:** Redazione di Attestato di Prestazione Energetica di unità immobiliare sita in via Valdocco, 3 a Carignano (TO)  
**Anno:** 2014  
**Importo lavori:** n.d.  
**Classe e categoria:** E.06 – IA.02

**Committente:** Privato  
**Oggetto:** Redazione di Attestato di Prestazione Energetica di unità immobiliare sita in via Stupinigi, 16 a Beinasco (TO)  
**Anno:** 2014  
**Importo lavori:** n.d.  
**Classe e categoria:** E.06 – IA.02

**Committente:** COMUNE DI BEINASCO  
**Oggetto:** Redazione di Attestato di Certificazione Energetica per l'ex scuola "Matilde Serao" di Beinasco (TO)  
**Anno:** 2013



**Importo lavori:** n.d.

**Classe e categoria:** E.06 – IA.02

**Committente:** Privato

**Oggetto:** Redazione di Attestato di Certificazione Energetica per palazzina uffici e annesso capannone artigianale siti in via dell'Artigianato, 2 a Orbassano (TO)

**Anno:** 2013

**Importo lavori:** n.d.

**Classe e categoria:** E.06 – IA.02

**Committente:** Privato

**Oggetto:** Redazione di Attestato di Certificazione Energetica per unità immobiliare sita in via Don Minzoni a Beinasco (TO)

**Anno:** 2012

**Importo lavori:** n.d.

**Classe e categoria:** E.06 – IA.02

**Committente:** Privato

**Oggetto:** Redazione di Attestato di Certificazione Energetica per unità immobiliare sita in via Drosso a Beinasco (TO)

**Anno:** 2012

**Importo lavori:** n.d.

**Classe e categoria:** E.06 – IA.02

**Committente:** Privato

**Oggetto:** Redazione di Attestato di Certificazione Energetica per unità immobiliare sita in Strada Basse del Lingotto, 32 a Torino (TO)

**Anno:** 2012

**Importo lavori:** n.d.

**Classe e categoria:** E.06 – IA.02

**Committente:** Privato



**Oggetto:** Redazione di n. 2 Attestati di Certificazione Energetica per unità immobiliari site in via Sestriere a Beinasco (TO)

**Anno:** 2012

**Importo lavori:** n.d.

**Classe e categoria:** E.06 – IA.02

**Committente:** Privato

**Oggetto:** Redazione di n. 3 Attestati di Certificazione Energetica per unità immobiliari site in via Galileo Galilei a Beinasco (TO)

**Anno:** 2012

**Importo lavori:** n.d.

**Classe e categoria:** E.06 – IA.02

**Committente:** Privato

**Oggetto:** Redazione di Attestato di Certificazione Energetica per unità immobiliare sita in corso Siracusa a Torino (TO)

**Anno:** 2012

**Importo lavori:** n.d.

**Classe e categoria:** E.06 – IA.02

**Committente:** Privato

**Oggetto:** Redazione di Attestato di Certificazione Energetica per unità immobiliare sita in Corso Matteotti a Carmagnola (TO)

**Anno:** 2012

**Importo lavori:** n.d.

**Classe e categoria:** E.06 – IA.02

**Committente:** Privato

**Oggetto:** Redazione di Attestato di Certificazione Energetica per unità immobiliare sita in corso Vittorio Emanuele, 1 a Cercenasco (TO)

**Anno:** 2012

**Importo lavori:** n.d.

**Classe e categoria:** E.06 – IA.02



**Committente:** Privato  
**Oggetto:** Redazione di Attestato di Certificazione Energetica per unità immobiliare sita in via Ponte Lanza a Virle Piemonte (TO)  
**Anno:** 2012  
**Importo lavori:** n.d.  
**Classe e categoria:** E.06 – IA.02

**Committente:** Privato  
**Oggetto:** Redazione di Attestato di Certificazione Energetica per unità immobiliare sita in Corso Traiano a Torino (TO)  
**Anno:** 2012  
**Importo lavori:** n.d.  
**Classe e categoria:** E.06 – IA.02

**Committente:** COMUNE DI BEINASCO  
**Oggetto:** Redazione di Attestato di Certificazione Energetica per la Caserma dei Carabinieri di Beinasco (TO)  
**Anno:** 2011  
**Importo lavori:** n.d.  
**Classe e categoria:** E.06 – IA.02

**Committente:** Privato  
**Oggetto:** Redazione di Attestato di Certificazione Energetica per unità immobiliare sita in via Aldo Moro a Beinasco (TO)  
**Anno:** 2011  
**Importo lavori:** n.d.  
**Classe e categoria:** E.06 – IA.02

**Committente:** Privato  
**Oggetto:** Redazione di Attestato di Certificazione Energetica per unità immobiliare sita in via Vigone a Torino (TO)  
**Anno:** 2010  
**Importo lavori:** n.d.  
**Classe e categoria:** E.06 – IA.02



## PRINCIPALI INCARICHI PROFESSIONALI CON SPECIFICO RIFERIMENTO ALL'ATTIVITÀ DEL SUAP

- **Committente:** Privati.  
**Oggetto:** assistenza e supporto ad hobbisti e piccoli commercianti per la presentazione di istanze per il rilascio di autorizzazione temporanea alla vendita su area pubblica - commercio su aree pubbliche in forma itinerante di tipo B.  
**Anno:** 2012-2017
- **Committente:** AFFIDA srl  
**Oggetto:** SCIA per subentro di attività di ristorazione e caffetteria presso i locali di Corso Giulio Cesare 278 a Torino  
**Anno:** 2017  
**Importo opere:** € \_\_\_\_\_ non disponibile
- **Committente:** AFFIDA srl  
**Oggetto:** Progetto per la realizzazione di n. 2 dehors esterni al bar "Chiccotosto" presso il Grattacielo Intesa Sanpaolo di Torino  
**Anno:** 2017  
**Importo opere:** € \_\_\_\_\_ non disponibile
- **Committente:** AFFIDA srl  
**Oggetto:** SCIA per subentro nell'attività di lounge-bar e ristorante presso il Grattacielo di Intesa Sanpaolo di Torino - bar "Chiccotosto"  
**Anno:** 2016  
**Importo opere:** € \_\_\_\_\_ non disponibile
- **Committente:** AFFIDA srl  
**Oggetto:** SCIA per subentro nell'attività di bar presso il Grattacielo di Intesa Sanpaolo di Torino - bar "Chiccotosto"  
**Anno:** 2015  
**Importo opere:** € \_\_\_\_\_ non disponibile
- **Committente:** Cooperativa Italiana Ristorazione - CIR Food s.c.



- Oggetto:** pratica di sanatoria ai sensi dell'art. 65, comma 3 del D.Lgs. 9 aprile 2008, n. 81 relativo ai locali mensa e cucine presso il Grattacielo di Intesa Sanpaolo di Torino
- Anno:** 2015
- Importo opere:** € \_\_\_\_\_ non disponibile
- **Committente:** **Cooperativa Italiana Ristorazione - CIR Food s.c.**

**Oggetto:** studio di fattibilità per adeguamento igienico sanitario dei locali mensa e cucina presso lo stabilimento Mondelez di Andezeno

**Anno:** 2015

**Importo opere:** € \_\_\_\_\_ non disponibile
  - **Committente:** **Cooperativa Italiana Ristorazione - CIR Food s.c.**

**Oggetto:** SCIA sanitaria per l'ottenimento delle autorizzazioni all'esercizio della mensa del Grattacielo di Intesa Sanpaolo di Torino

**Anno:** 2015

**Importo opere:** € \_\_\_\_\_ non disponibile
  - **Committente:** **Cooperativa Italiana Ristorazione - CIR Food s.c.**

**Oggetto:** SCIA per subentro nell'attività di pasticceria presso i locali del Grattacielo di Intesa San Paolo di Torino

**Anno:** 2015

**Importo opere:** € \_\_\_\_\_ non disponibile



## FOTOINSERIMENTI e GRAFICA 3D PER IL PERIODO 2006-2024

- **Committente:** PRIVATO  
**Oggetto:** realizzazione di modello 3D grafico, viste prospettiche e video animazione per il progetto di riorganizzazione poliambulatorio medico  
**Anno:** 2012  
**Importo opere:** €N.D.
- **Committente:** PRIVATO  
**Oggetto:** realizzazione di modello 3D grafico e n. 2 foto-inserimenti per edificio commerciale in fase di realizzazione a Beinasco – frz. Borgaretto  
**Anno:** 2012  
**Importo opere:** €N.D.
- **Committente:** PRIVATO  
**Oggetto:** realizzazione di modello 3D grafico e n. 2 foto-inserimenti per residenziale a Beinasco – frz. Borgaretto  
**Anno:** 2011  
**Importo opere:** €N.D.
- **Committente:** PRIVATO  
**Oggetto:** realizzazione di modello 3D grafico e viste prospettiche di n. 3 soluzioni relative a ipotesi di intervento sul cimitero comunale di Borgaretto - Beinasco  
**Anno:** 2010  
**Importo opere:** €N.D.
- **Committente:** PRIVATO  
**Oggetto:** realizzazione di modello 3D grafico e foto-inserimento per il progetto di ristrutturazione di edificio unifamiliare sito in Borgaretto - Beinasco  
**Anno:** 2010  
**Importo opere:** €N.D.
- **Committente:** PRIVATO  
**Oggetto:** realizzazione di video animazione per intervento di risistemazione del cimitero di Borgaretto - Beinasco  
**Anno:** 2010  
**Importo opere:** €N.D.



## CONCORSI DI IDEE

- **Ente banditore:** COMUNE DI BEINASCO (TO)
  - Oggetto:** "Concorso di idee – Progetto di riqualificazione e valorizzazione urbana – Riqualificazione e rifunzionalizzazione del complesso sportivo di Strada Comunale del Sangone in Borgaretto".
  - Anno:** 2023.
  - Gruppo:** arch. Giuseppe Monteleone (capogruppo), arch. Annalisa Camino, arch. Paolo Chiattonne , arch. Beatrice Agulli, arch. Matteo Migliaccio, geom. Gabriele Turetta, arch. Daniela Bisio.
  
- **Ente banditore:** COMUNE DI BEINASCO (TO)
  - Oggetto:** "Concorso di progettazione a procedura aperta in unico grado – Piazza Dolci, il nuovo centro della città. Da vuoto urbano a spazio della comunità culturale e sociale".
  - Anno:** 2022.
  - Gruppo:** arch. Annalisa Camino (capogruppo), arch. Giuseppe Monteleone, arch. Paolo Chiattonne , arch. Beatrice Agulli, arch. Matteo Migliaccio, geom. Gabriele Turetta, arch. Daniela Bisio.
  
- **Ente banditore:** COMUNE DI FOSSANO (CN)
  - Oggetto:** "Bando di concorso di progettazione per la riqualificazione dell'asse piazza XXVII marzo-Piazza Castello, comprese Piazza Manfredi, parte di via Garibaldi e via Cavour - Progetto Agorà".
  - Anno:** 2016.
  - Gruppo:** arch. Paolo Chiattonne (capogruppo), arch. Pino Spagnolo, arch. Annalisa Camino, arch. Alfonso Squitieri, arch. Tiziana Bolla, geom. Gabriele Turetta, arch. Daniela Bisio, dott. Paolo Pasquetti, ing. Mario Antonaci.
  
- **Ente banditore:** PROVINCIA DI ASTI (AT)
  - Oggetto:** Concorso di idee, a procedura aperta, "Muri e territori del vino".
  - Anno:** 2013.
  - Gruppo:** arch. Annalisa Camino (capogruppo), arch. Paolo Chiattonne, arch. Alfonso Squitieri, arch. Tiziana Bolla, geom. Gabriele Turetta, arch. Daniela Bisio, dott. Paolo Pasquetti.





- **Ente banditore:** COMUNE DI VOGOGNA (VB)  
**Oggetto:** Concorso di idee, a procedura aperta, "Vogogna, borgo, città, territorio".  
**Anno:** 2013.  
**Gruppo:** arch. Annalisa Camino (capogruppo), arch. Paolo Chiattonne, arch. Alfonso Squitieri, arch. Tiziana Bolla, geom. Gabriele Turetta, arch. Daniela Bisio, dott. Paolo Pasquetti.
- **Ente banditore:** ATLANTIC CITY BOARDWALK HOLOCAUST MEMORIAL Corporation – Atlantic City, New Jersey, USA  
**Oggetto:** Concorso aperto per la realizzazione di un monumento commemorativo dell'Olocausto.  
**Anno:** 2010.  
**Gruppo:** arch. Paolo Chiattonne (capogruppo), dott.ssa Silvia Breuza
- **Ente banditore:** COMUNE DI RIVALTA DI TORINO  
**Oggetto:** Master plan per il recupero delle arre industriali dismesse ex-OMA e Chimica Industriale.  
**Anno:** 2009-2010.  
**Gruppo:** arch. Paolo Chiattonne (capogruppo), arch. Giuseppe Carità, arch. Alfonso Squitieri, arch. Matteo Di Martino, arch. Tiziana Bolla, dott. Paolo Pasquetti, dott.ssa Maria Corte  
**Classifica:** primo classificato.

Torre Pellice, lì 11 giugno 2024

In fede  
  
(arch. Paolo Chiattonne)



Con la firma della presente il sottoscritto autorizza il **Comune di Perosa Argentina**, a raccogliere e trattare, per fini strettamente connessi a compiti istituzionali, i propri dati personali, limitatamente a quanto necessario, in osservanza del D.Lgs 196/03 e s.m.i. sulla tutela dei dati personali.



Data scadenza 02/01/2027



AX 3360219

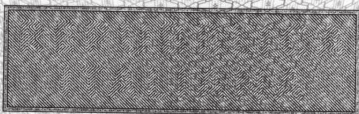

IPZS. SPA - O.C.V. - ROMA

REPUBBLICA ITALIANA



COMUNE DI  
BRICHERASIO

CARTA D'IDENTITA'

N° AX 3360219

DI

CHIATTONE

PAOLO

Cognome **CHIATTONE**  
 Nome **PAOLO**  
 nato il **02/01/1970**  
 (atto n. **99** P. **1** S. **A**)  
 a **TORINO (TO)**  
 Cittadinanza **ITALIANA**  
 Residenza **BRICHERASIO**  
 Via **VIA EDOARDO GIRETTI n. 28**  
 Stato civile **CONIUGATO**  
 Professione **ARCHITETTO**

CONNOTATI E CONTRASSEGNI SALIENTI

Statura **cm. 175**  
 Capelli **BRIZZOLATI**  
 Occhi **CASTANI**  
 Segni particolari **//**



Firma del titolare *Paolo Chiattone*  
**BRICHERASIO** li. **08/07/2016**

Impronta del dito  
indice sinistra

Dir. Cdi 5,16  
Dir. Seg. 0,26

IL SINDACO  
ORDINE DEL SINDACO

