PLANIMETRIA CON INSERIMENTO PROGETTO JUMPLINE - scala 1:200

LEGENDA

ALBERI IN PROGETTO: ciliegio da fiore (Prunus cerasifera 'Pissardii'), pero da fiore (Callery pear) o altra varietà concordata con amministrazione comunale, altezza indicativa 2,3m

Area verde a prato

Pavimentazione in ghiaia

Tracciato percorso in terra stabilizzata (già realizzato)

Tracciato percorso in terra stabilizzata (da realizzare realizzato)

Scarpate percorso

Esistente pista pumptrack

Nuova recinzione da realizzare

Ridefinizione tracciato esistente

Pozzetti esistente per smaltimento acque meteoriche

Nuovo pozzetto per smaltimento acque meteoriche

Jumpline - Linea 1 - Partenza altezza +2.00/+2.50*

Jumpline -Linea 2 - Partenza altezza +3.00*

*Per motivazioni connesse alla sicurezza degli atleti e alle funzionalità dei tracciati si dovrà utilizzare una linea alla volta con un solo utente in pista

OSTACOLI E STRUTTURE

lip s 5,034 — 1

lip s 5,034 — 2

lip m 5,035 — 3

curved wallride — 4

lip m 5,035 — 5

drop 60,5,044 + drop 30,5,043 — 6

tripple balance 7,001 — 7

rock garden — 8

curved wallride — 9

JUMP LINE

Piattaforma di partenza jumpline — 1

Kicker — 2

Piattaforma di atterraggio — 3

Arresto — 4

Chicken line - per rientro al percorso — 5

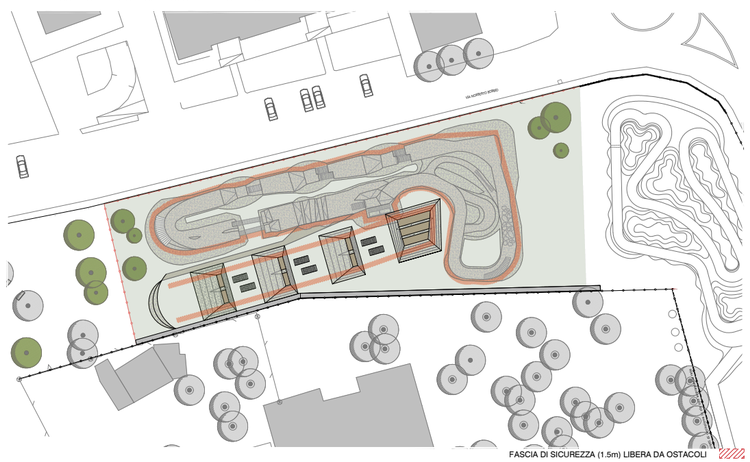

IDENTIFICAZIONE AREE DI SICUREZZA - scala 1:500

FASCIA DI SICUREZZA (1.5m) LIBERA DA OSTACOLI

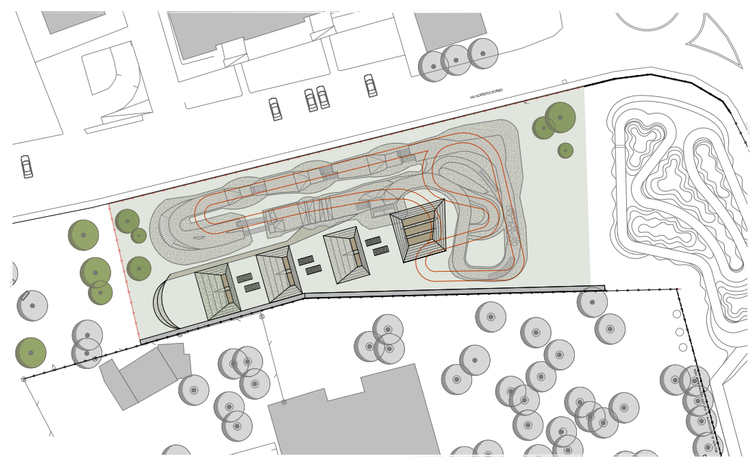

SOVRAPPOSIZIONE PROGETTO 2024 A PROGETTO S.C.I.A. 2022 - scala 1:500

LEGENDA

MARCIAPIEDE ESISTENTE

DADO DI FONDAZIONE PUNTUALE IN CLS 30X30

TERRENO DI RIEMPIMENTO

TERRENO VEGETALE INERBITO

TERRENO NATURALE

RECINZIONE ALTEZZA 2m
CON RETE METALLICA
E PALETTI DI SOSTEGNO

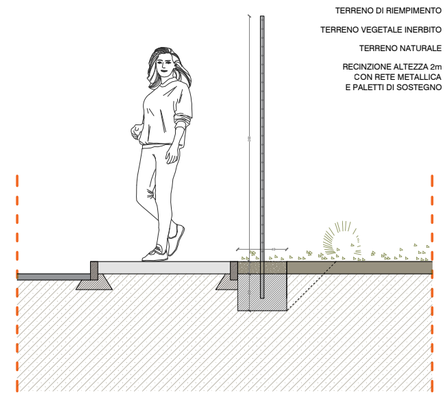

DETTAGLIO RECINZIONE - scala 1:20

Simone Cola Studio di Architettura
Lungo Malero Cadorna 64
23100 Sondrio, Italia
tel. +39.0342.512734
e-mail info@studiocola.it

PUMP IT ASD APS
Via Musinè, 26
10044 Pianezza (TO)
C.F. 95562050017

COMMITTENTE
PUMP IT A.S.D.
VIA MUSINÈ 26
10044, PIANEZZA (TO)

OGGETTO
OPERE PER LA REALIZZAZIONE NUOVA FUN & SKILL AREA
A COMPLETAMENTO DEL BIKE PARK PRO DI VIA MUSINE'

ordine architetti pianificatori paesaggisti conservatori provincia di sondrio
architetto SIMONE COLA
n. 158

PROGETTO A CURA DI
ARCHITETTO SIMONE COLA

COLLABORATRICE
ARCH. BENEDETTA NERI
ING. ANNA DE GIOVANETTI

SEGNALAZIONE CERTIFICATA DI INIZIO ATTIVITÀ
AI SENSI DELLA DELIBERA DI GIUNTA COMUNALE N.214 DEL 30/09/2021

S.C.I.A. IN VARIANTE ALLA PIRATICA n. 3284 (Riscontro dell'Istanza del 08.03.2022 - prot. N. 5935)
E ALLA S.C.I.A. IN VARIANTE N. 1896 (Riscontro dell'Istanza del 08.02.2023 - prot. N. 2148)

APRILE 2024

PROGETTO. PLANIMETRIA GENERALE

SCALE VARIE

TAVOLA 5