



# COMUNE DI PIANEZZA

Città Metropolitana di Torino

Settore Territorio - Ufficio Edilizia Privata

Piazza Leumann, 1 - c.a.p. 10044 Pianezza (To) - Tel. (011) 967.00.00 Fax (011) 967.02.32

Valore Bollato € 16,00

ident. n. 01250452173733

del 16.01.2026

## AUTORIZZAZIONE AMMINISTRATIVA TEMPORANEA per installazione di impianti pubblicitari

**N. 3**

### Il Responsabile del Settore Territorio

Preso atto della richiesta di installazione paline pubblicitarie stradali, pervenuta in data 15 gennaio 2026, prot. n. 722, dalla **Soc. CIBRA PUBBLICITA' S.r.l. (p.i. 00501230015)** – in persona del Legale Rappresentante, Sig. NADDEI Ernesto – con sede amministrativa a San Maurizio Canavese (TO) - Via P. Tesio n. 25.

Accertata la congruità della richiesta e la conformità degli impianti alle prescritte norme di legge e di regolamento.

Visto l'art. 23 - c. 4, del D.lgs 30 aprile 1992, n. 285, modificato con Legge 177 del 25 novembre 2024.

Visti gli artt. 5, punto 5.2, 6, punto 5.1, 10 e 16 del Regolamento Comunale sulla Pubblicità, approvato con deliberazione del Consiglio Comunale n. 55 del 25.10.2007.

Dato atto che l'adozione del presente provvedimento rientra nell'ambito delle competenze gestionali del sottoscritto, in qualità di Responsabile del Settore Territorio e Ambiente, in forza del Decreto del Sindaco n. 2 del 7 gennaio 2026.

### A U T O R I Z Z A

**La Soc. CIBRA PUBBLICITA' S.r.l. (p.i. 00501230015)**, con sede amministrativa a San Maurizio Canavese (TO) - Via P. Tesio n. 25, all'installazione dei seguenti mezzi pubblicitari, per i seguenti periodi.

**Dal 2 al 16 febbraio 2026**

N. 15 paline pubblicitarie stradali bifacciali, con formato cm. 80 x 120, temporanee :

N. 5 PALINE	Via Piave – tra Via Dei Prati e Via Cassagna	Soggetto: LIDL
N. 5 PALINE	Via Cassagna – tra confine Druento e Via Piave	Soggetto: LIDL
N. 5 PALINE	Via San Pancrazio – tra Via Susa e Via Musine'	Soggetto: LIDL

Precisando che ai sensi dell'art. 5.1 del Regolamento del Piano Generale degli Impianti Pubblicitari e delle Pubbliche Affissioni : *"..... l'esposizione delle paline è **limitata al periodo di svolgimento dell'iniziativa a cui si riferisce**, oltreché alla settimana precedente e alle 24 ore successive".*

Si dà atto che la presente autorizzazione viene accordata senza pregiudizio dei terzi e con l'obbligo del titolare di riparare eventuali danni derivanti dagli impianti pubblicitari predetti; la presente autorizzazione può essere revocata o modificata in qualsiasi momento per sopravvenuti motivi di pubblico interesse o di tutela della sicurezza stradale, senza che l'Amministrazione sia tenuta a corrispondere alcun indennizzo.

### **P R E S C R I V E**

1. che vengano osservate le disposizioni contenute nell'art. 47, co. 8, del D.P.R. n. 495/92 e s.m.i., nonché le norme particolari stabilite dall'art. 5, punto 5.2, e art. 6, punto 5.1, del Regolamento del Piano Generale degli Impianti Pubblicitari e delle Pubbliche Affissioni;
2. che le paline pubblicitarie dovranno essere rimosse entro 24 ore dalla scadenza della validità della presente;
3. che dette attrezzature dovranno essere collocate nel rispetto delle distanze prescritte dall'art. 10 del Regolamento Comunale sulla Pubblicità.
4. che la realizzazione e posa degli impianti siano conformi al Regolamento Comunale citato;
5. sia collocata sugli impianti targhetta identificativa di cui all'art. 16 del citato Regolamento del Piano Generale degli Impianti Pubblicitari;
6. che al fine di adempiere alla procedura relativa al pagamento delle tasse pubblicitarie, copia della presente autorizzazione dovrà essere inviata alla :  
**Soc. ABACO S.p.a. - Area Tributi Minori – sede di Nichelino**  
**Tel. n. 011/6890957 – Cell. 335/6439643**  
**e.mail: [pianezza.pubblicita@abacospa.it](mailto:pianezza.pubblicita@abacospa.it)**
7. l'autorizzazione viene rilasciata salvo diritti dei terzi.

### **A V V E R T E**

- Che, se a seguito dei controlli effettuati da questo Ente, codesta Ditta dovesse risultare responsabile di collocazioni pubblicitarie abusive, oltre ad essere sottoposta alle procedure previste dalla normativa vigente per la rimozione degli impianti abusivi, sarà sospesa dal rilascio di nuove autorizzazioni, dal rinnovo della presente e di altre per un periodo di due anni, così come previsto dall'art. 18 del Regolamento sulla Pubblicità;
- Che ogni responsabilità civile e penale per danni a persone o a cose, che dovesse verificarsi a causa degli impianti di cui alla presente autorizzazione, è a carico di codesta Ditta che ha l'obbligo di provvedere, con adeguata manutenzione, a tenerli costantemente in perfetta efficienza.

\* \* \* \* \*

Pianezza, 16 gennaio 2026

L'Istruttore  
Ufficio Edilizia Privata

**Geom. Marco Costantino**



Il Responsabile del Settore Territorio  
**Arch. Raffaele Fiorelli**



## **GRUPPO 1**

### **PIANEZZA - VIA CASSAGNA (N. 5 PALINE SEQUENZIALI BIFACCIALI)**

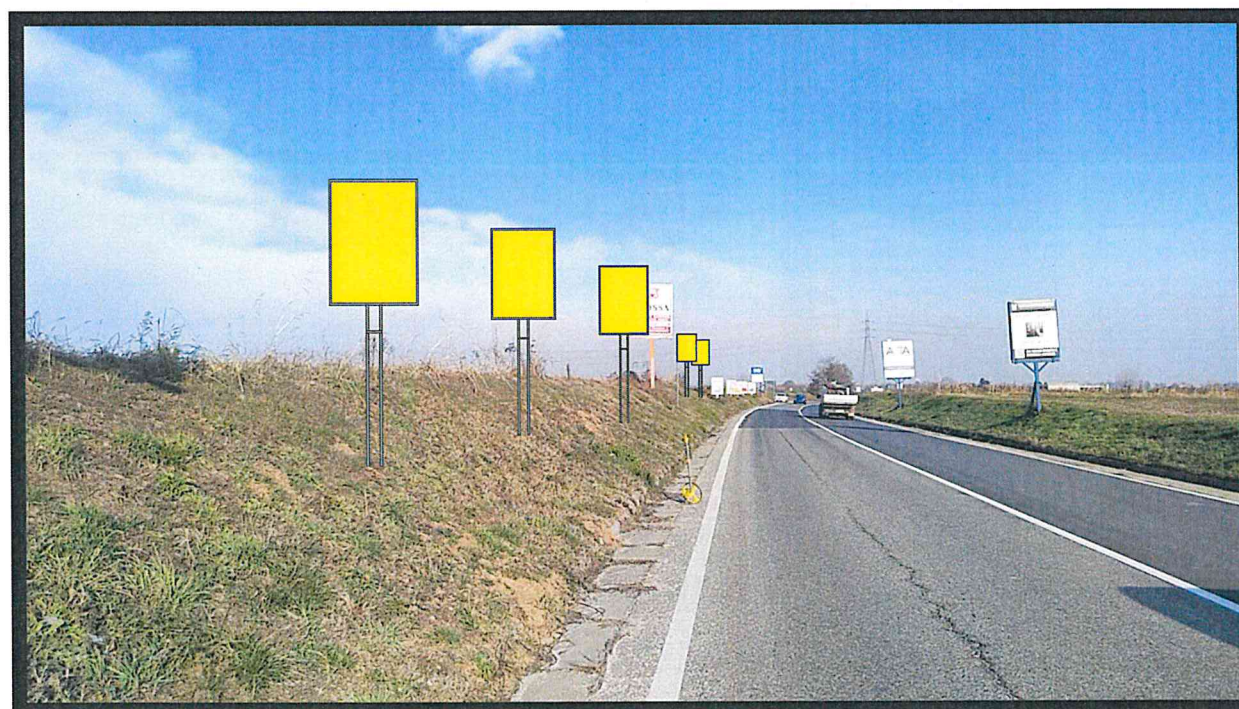
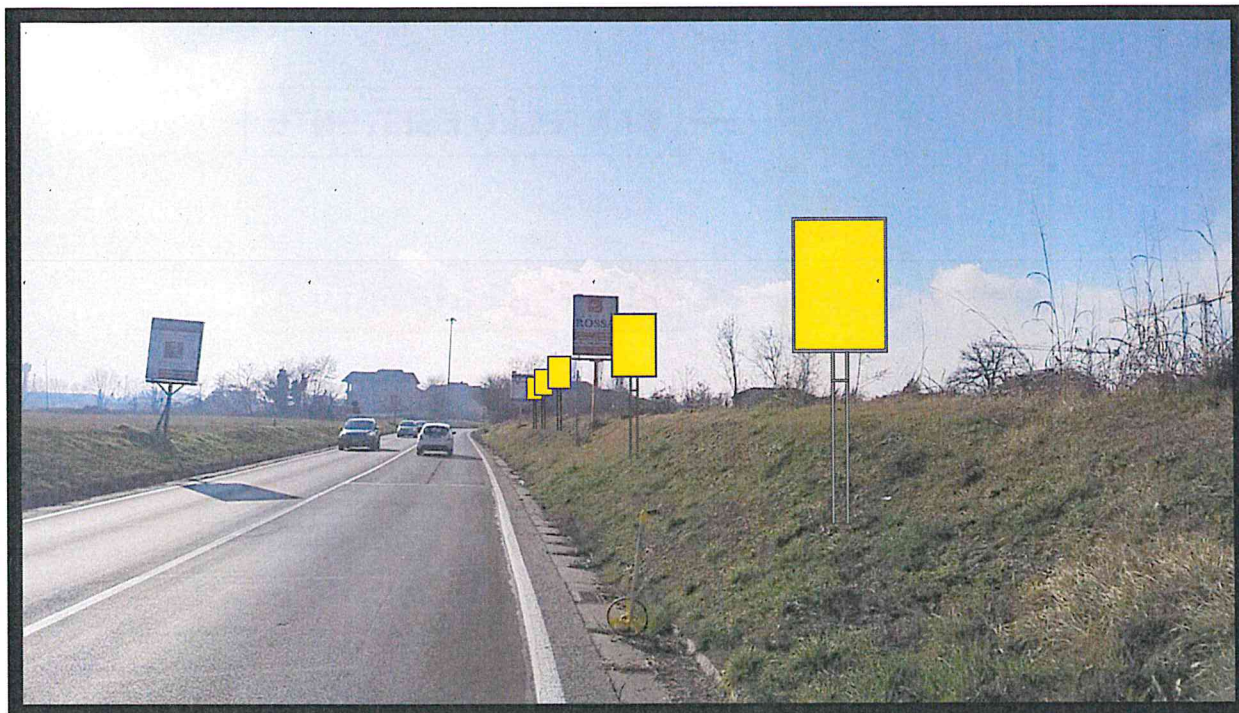

**N. 5 PALINE SEQUENZIALI CM. 80 X 120 BIFACCIALI**

**DOCUMENTAZIONE FOTOGRAFICA**



## GRUPPO 1

**PIANEZZA - VIA CASSAGNA  
(N. 5 PALINE SEQUENZIALI BIFACCIALI)**

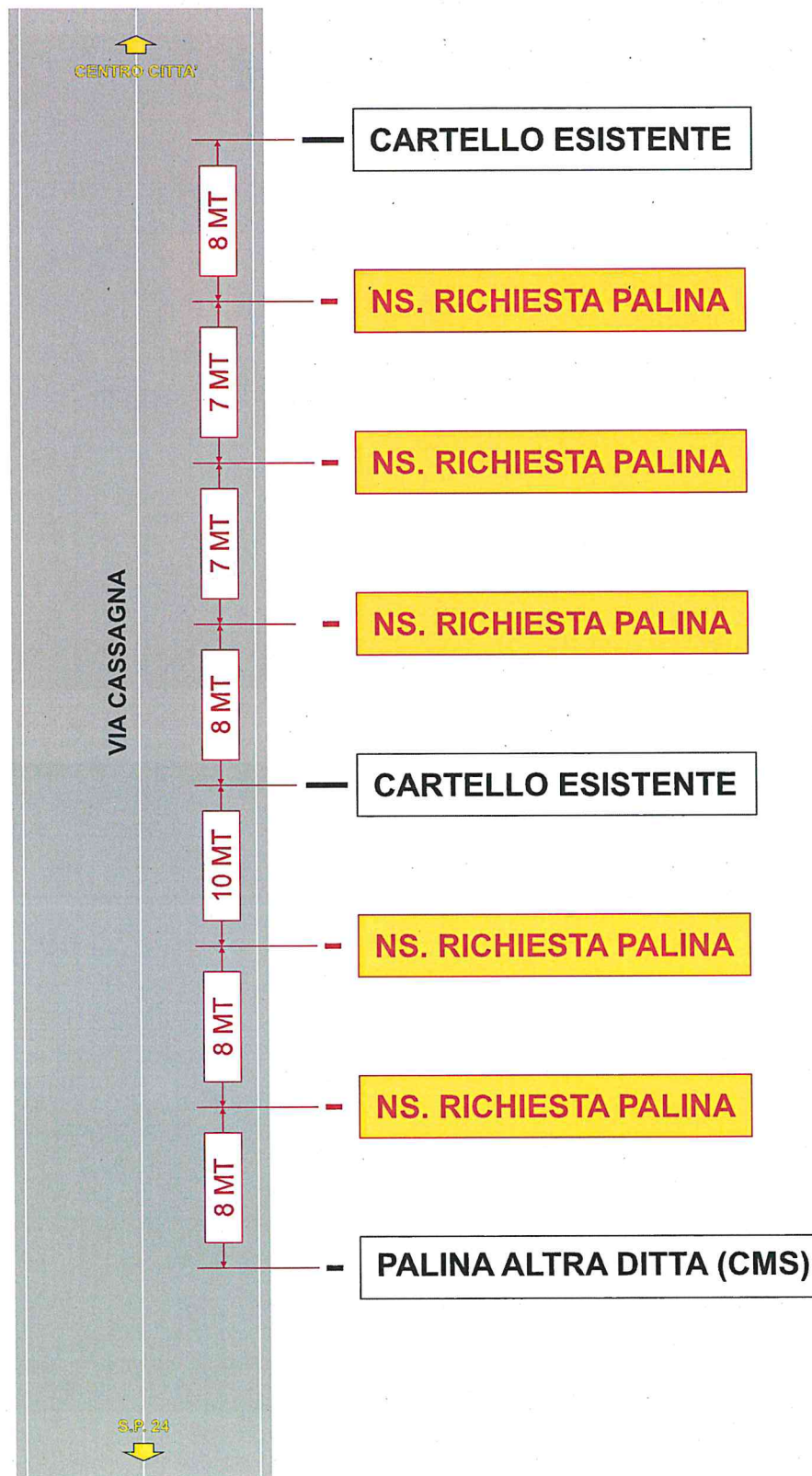

PLANIMETRIA



**GRUPPO 2**

**PIANEZZA - VIA SAN PANCRAZIO  
(N. 5 PALINE SEQUENZIALI BIFACCIALI)**

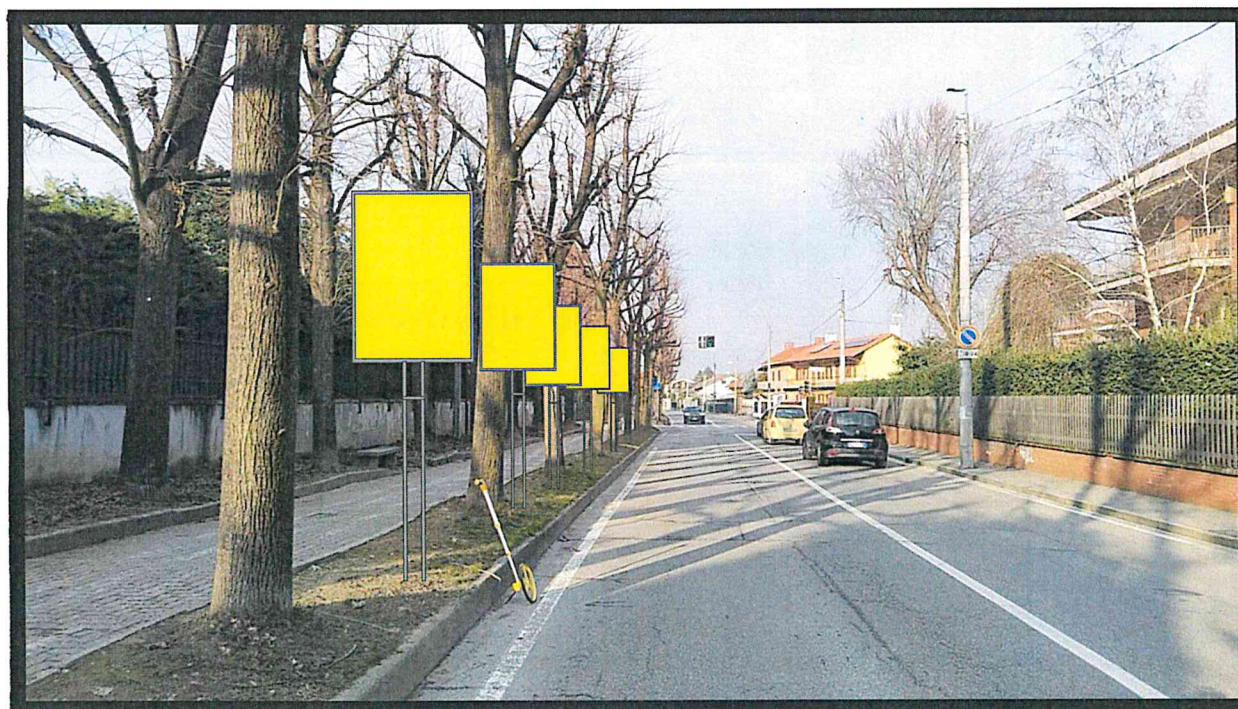
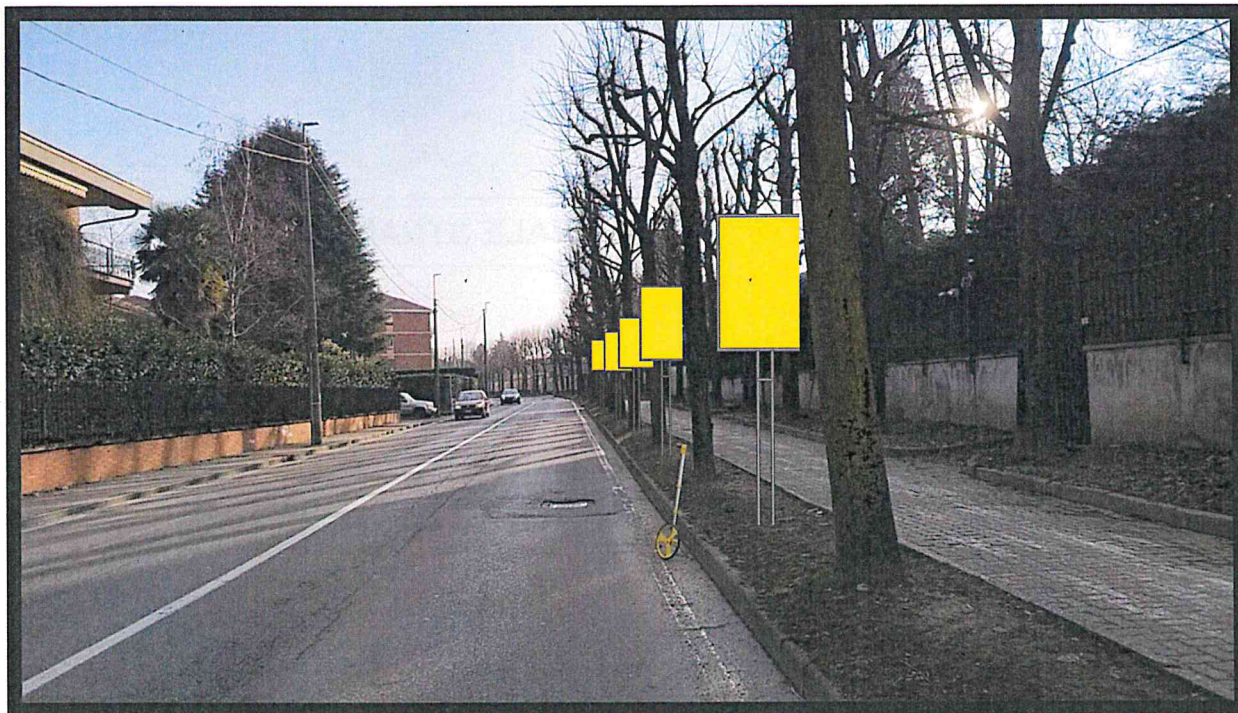

**N. 5 PALINE SEQUENZIALI CM. 80 X 120 BIFACCIALI**

**DOCUMENTAZIONE FOTOGRAFICA**



## GRUPPO 2

### PIANEZZA - VIA SAN PANCRAZIO (N. 5 PALINE SEQUENZIALI BIFACCIALI)

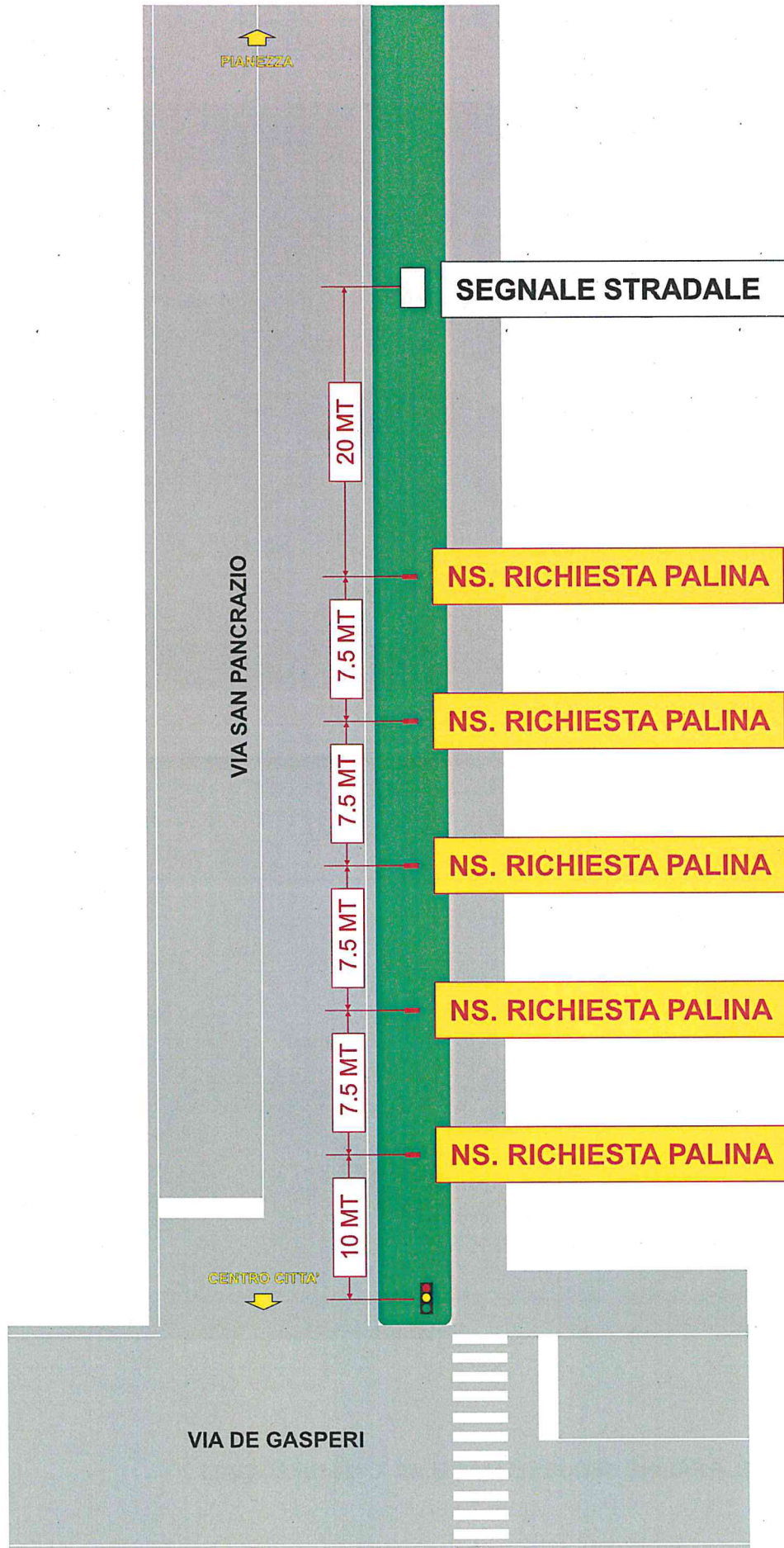

PLANIMETRIA



### **GRUPPO 3**

#### **PIANEZZA - VIA PIAVE (N. 5 PALINE SEQUENZIALI BIFACCIALI)**

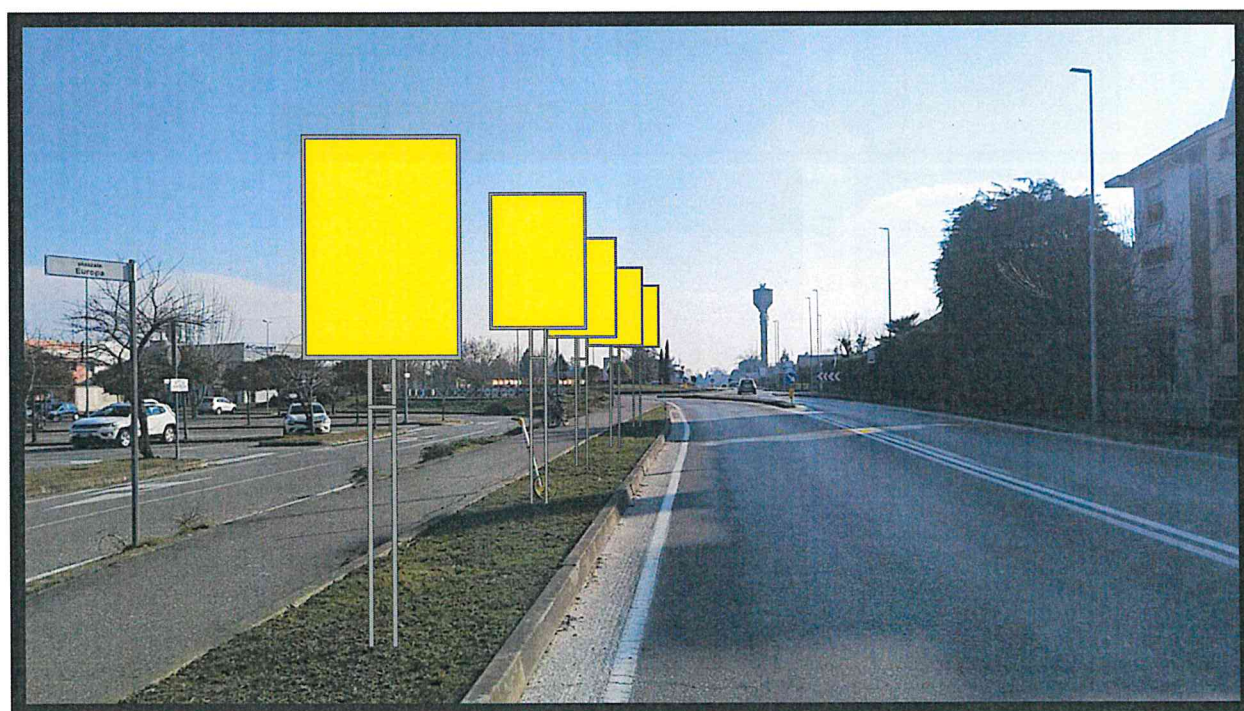
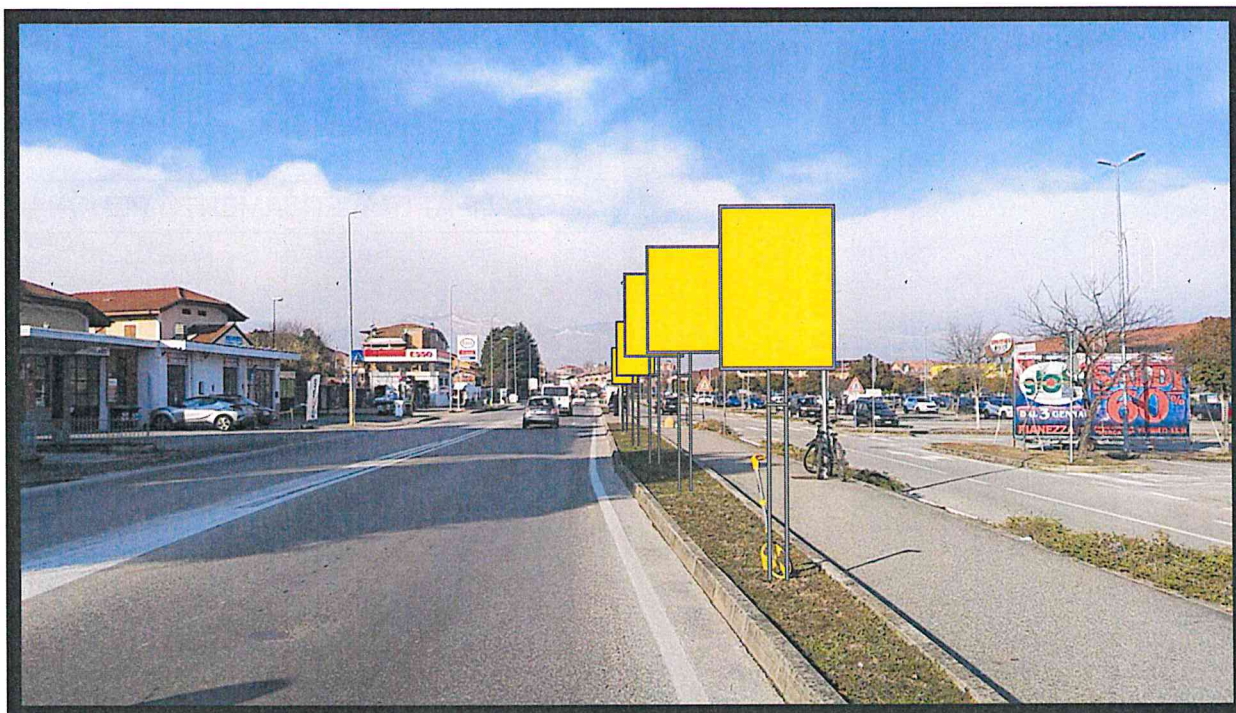

**N. 5 PALINE SEQUENZIALI CM. 80 X 120 BIFACCIALI**

**DOCUMENTAZIONE FOTOGRAFICA**



### GRUPPO 3

#### PIANEZZA - VIA PIAVE (N. 5 PALINE SEQUENZIALI BIFACCIALI)

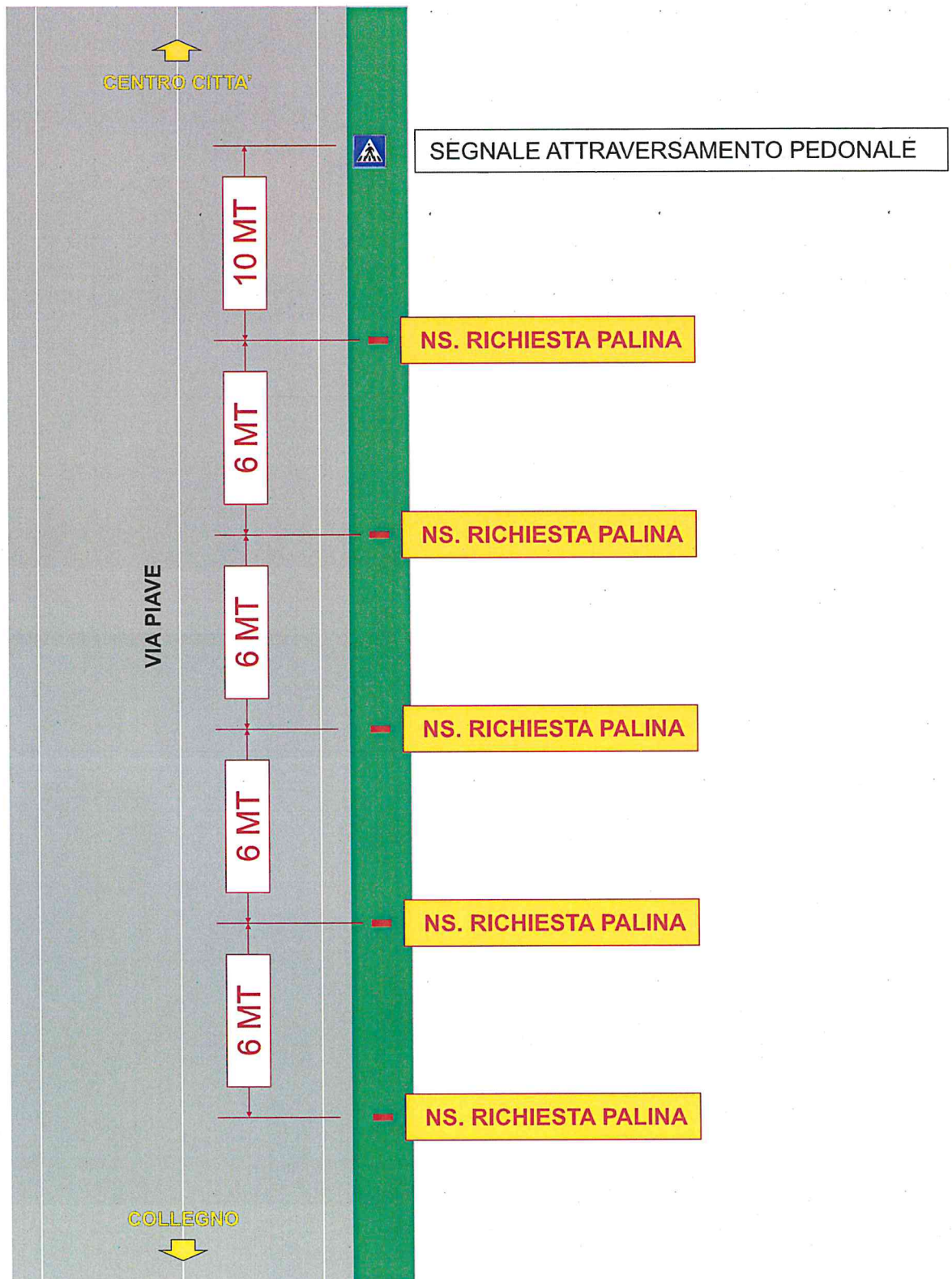



## SCHEDA TECNICA PALINA SEQUENZIALE TEMPORANEA

### PARTICOLARE COSTRUTTIVO

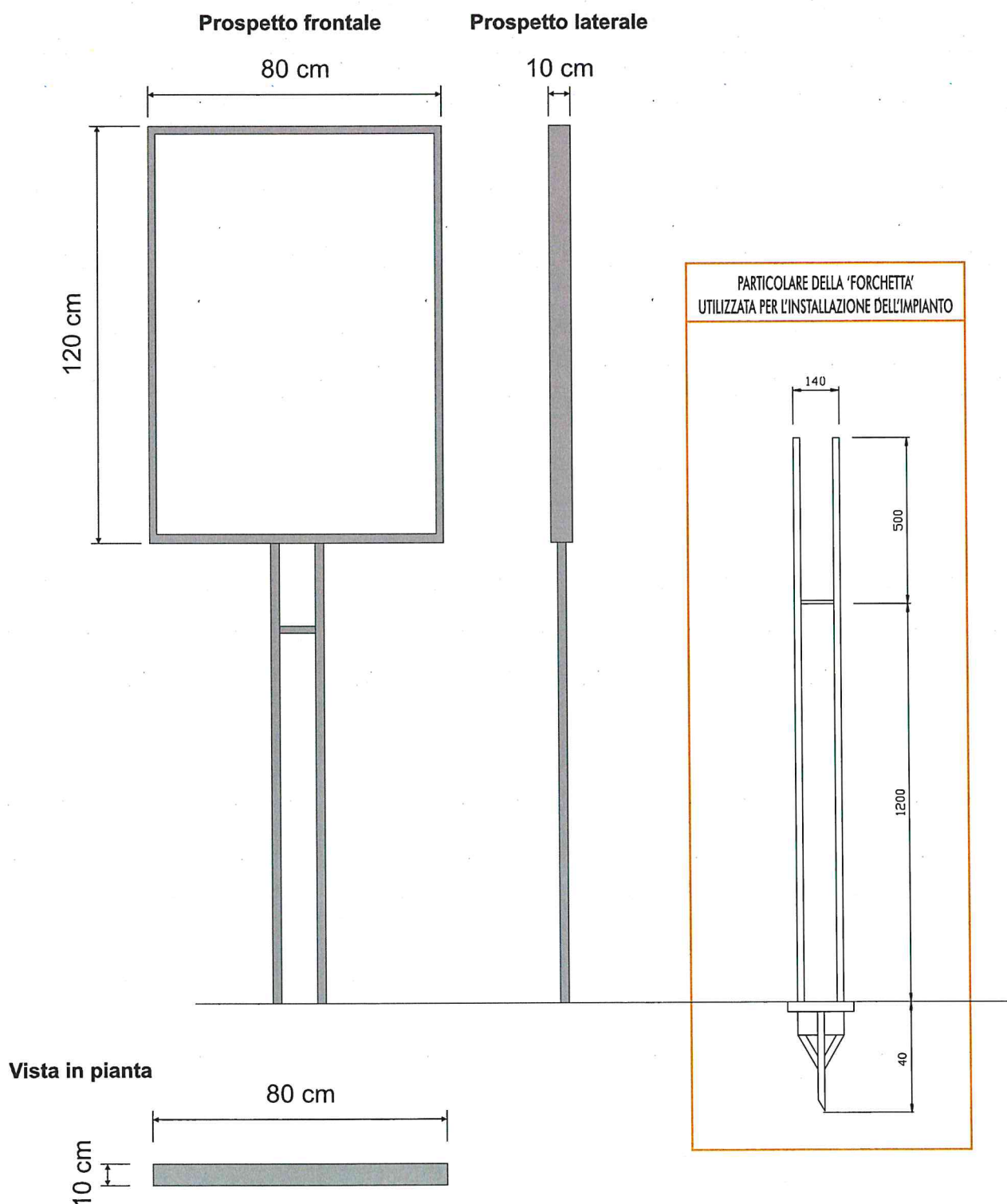

Superficie proiettata a terra:  $0.80 \times 0.10 = 0.08 \text{ mq}$

### DESCRIZIONE TECNICA

L'impianto è realizzato da un telaio in alluminio che contiene un pannello pubblicitario bifacciale in PVC alveolare di dimensioni cm 80 x 120.

Vengono installati in gruppi lungo i viali di accesso alle città e costituiscono un veicolo pubblicitario di grande impatto.

Vengono fissati a terra per mezzo di una "forchetta".

Sono generalmente utilizzati per pubblicità temporanee.

BOZZETTO



CM 80 X 120 BIFACCIALE NON LUMINOSO

ESPOSIZIONE DAL 02/02/2026 AL 16/02/2026





### **RELATA DI NOTIFICA**

Io sottoscritto messo notificatore del Comune di Pianezza, dichiaro di aver oggi notificato la presente autorizzazione alla **Soc. CIBRA PUBBLICITA' S.r.l.**, a mezzo PEC.

