

**Allegato G - Mappe - Planimetria - visure catastali -**

Data presentazione: 04/04/1981 - Data: 19/02/2018 - n. T179389 - Richiedente:



**MINISTERO DELLE FINANZE**  
**DIREZIONE GENERALE DEL CATASTO E DEI SERVIZI TECNICI ERARIALI**  
**NUOVO CATASTO EDILIZIO URBANO**

Mod. B (Nuovo Catasto Edilizio Urbano)  
 Lire 50

Planimetria dell'immobile situato nel Comune di VADO LIGURE Via Cavigli Voce 1  
 Ditta CURSA PARONCEZIALE S. ROMEO - C.F. 80093100985  
 Allogata alla dichiarazione presentata all'Ufficio Tecnico Erariale di SAVONA

**Piano terra**

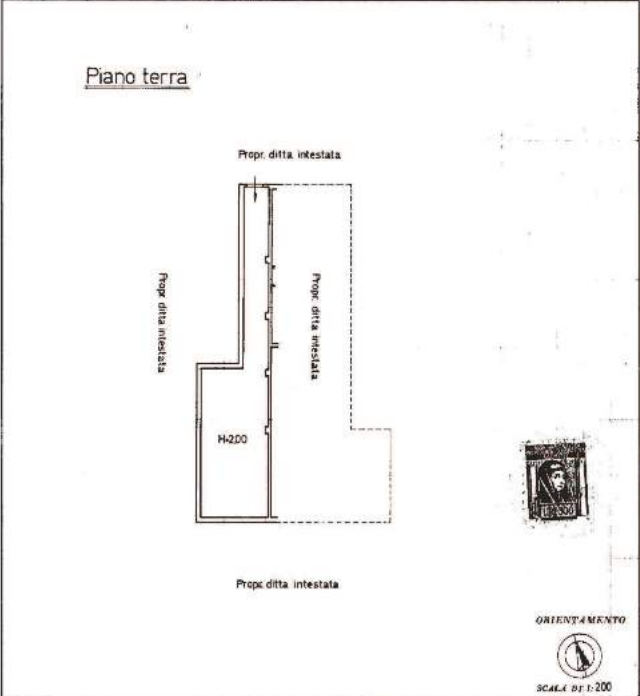

ORIENTAMENTO  
SCALA DI 1:200

SPAZIO RISERVATO PER LE ANNOTAZIONI D'UFFICIO

DATA PROT. N° 113763

Completata dal geometra  
 Francesco ROVERE  
 Inviata all'Albo dei Geometri  
 della Provincia di SAVONA  
 DATA 4/4/1981  
 Firma: *Francesco Rovere*

Ultima planimetria in atti  
 Data presentazione: 04/04/1981 - Data: 19/02/2018 - n. T179389 - Richiedente:  
 Totale schede: 1 - Formato di acquisizione: A3(297x420) - Formato stampa richiesto: A4(210x297)

Catasto dei Fabbricati - Simulazione al 19/02/2018 - Comune di VADO LIGURE (L.538) - < Foglio: 26 - Particella: 366 - Subalterno: 1 A  
 VIA ELVIO PERTINACE piano: 1



**Visura per immobile**  
 Situazione degli atti informatizzati al 24/03/2018

Data: 24/03/2018 - Ora: 09:59:45 - Fine  
 Visura n.: T31215 Pag: 1

**Dati della richiesta** Comune di VADO LIGURE ( Codice: L538)  
 Provincia di SAVONA

**Catasto Fabbricati** Foglio: 26 Particella: 366 Sub: 1

**Unità immobiliare**

N.	DATI IDENTIFICATIVI				DATI DI CLASSAMENTO						Residuo	DATI DERIVANTI DA
	Sezione Urban.	Foglio	Particella	Sub	Zona Cens.	Micro Zona	Categoria	Classe	Cosistenza	Superficie Catastale		
1		26	366	1			C2	1	74 m²	Totale: 84 m²	Euro 214,62	Variazione del 09/11/2015 - Inasprimento in virtù dei dati di superficie.

Indirizzo: VIA ELVIO PERTINACE piano: 1

INTESTATI		DATI ANAGRAFICI		CODICE FISCALE		DIRITTI ONERIBILI	
N.							
1	COMUNE DI VADO LIGURE con sede in VADO LIGURE			0025100985			(1) Proprietà per 60/100
2	PARRUCCHIA S. ROMEO con sede in VADO LIGURE			80093100985			(1) Proprietà per 60/100

**DATI DERIVANTI DA** RETTIFICAZIONE IN TUTTAZZIONE ALI. AFFIDALIPW del 04/02/2015 protocollo: SV003490 in atti del 14/11/2017 Regione: VFRONTISE. Sede: VADO LIGURE Registrazione: Sede: PROVVEDIMENTO DI ACQUISIZIONE GRATUITA n. 8679/12007.

Unità immobiliari n. 1 Tributi erariali: Euro 0,90

Visura telematica.  
 \* Codice Fiscale Validato in Anagrafe Tributaria

**MINISTERO DELLE FINANZE**  
**DIREZIONE GENERALE DEL CATASTO E DEI SERVIZI TECNICI ERARIALI**  
**NUOVO CATASTO EDILIZIO URBANO**

Non. 8 (Nuovo Catasto Edilizio Urb.)  
 Lire 200

Planimetria dell'immobile situato nel Comune di VADO LIGURE... Via Ca. di Vesa...  
 Ditta CHIESA PROVINCIALE S. ERMETE c. 8005610096  
 Allegata alla dichiarazione presentata all'Ufficio Tecnico Erariale di SAVONA

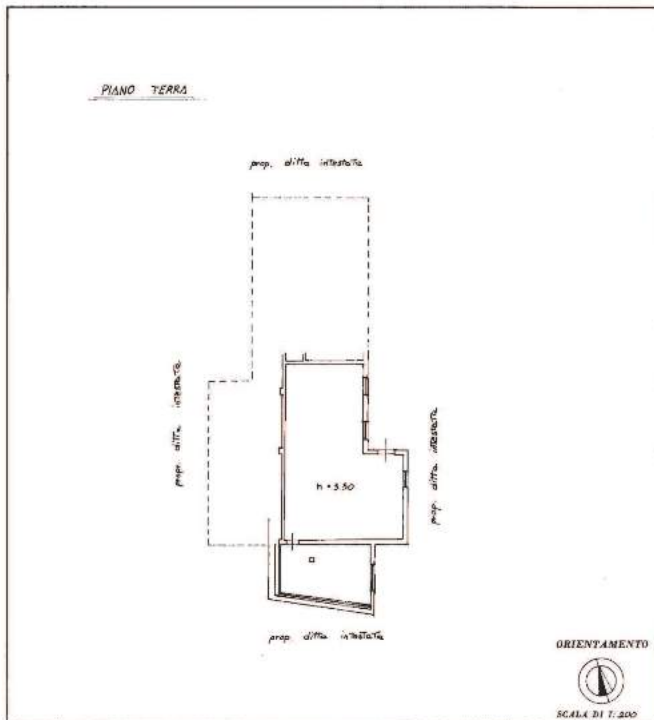

SPAZIO RISERVATO PER LE ANNOTAZIONI D'UFFICIO		Computata dal <u>Geometra</u> (Titol. con rapporto di studio) <u>GIULIO GIBELLA</u> Iscritto all'Albo dei <u>Geometri</u> della Provincia di <u>Savona</u> DATA <u>19/02/2018</u> Firmato <u>Dalla</u>
DATA PROF. N°	Sostituisce scheda n° <u>M3262</u> Fog. <u>26</u> Rapp. <u>366 sub. 2</u> n° <u>018.1381</u>	

Ultima planimetria in atti

Data presentazione: 17/06/1987 - Data: 19/02/2018 - n. T179393 - Richiedente:  
 Totale schede: 1 - Formato di acquisizione: A3(297x420) - Formato stampa richiesto: A4(210x297)

Catasto dei Fabbricati - Situazione al 19/02/2018 - Comune di VADO LIGURE (L528) - < Foglio: 26 - Particella: 366 - Subaltemo: 2 >  
 VIA SANT'ERMETE piano: 1



Direzione Provinciale di Savona  
 Ufficio Provinciale - Territorio  
 Servizi Catastali

### Visura per immobile

Situazione degli atti informatizzati al 24/03/2018

Data: 24/03/2018 - Ora: 10.01.39 Fine  
 Visura n.: T31413 Pag: 1

Dati della richiesta		Comune di VADO LIGURE ( Codice: L528)											
		Provincia di SAVONA											
Catasto Fabbricati		Foglio: 26 Particella: 366 Sub.: 2											
Unità immobiliare													
N.	DATI IDENTIFICATIVI				DATI DI CLASSAMENTO						DATI DERIVANTI DA		
	Sezione Urban.	Foglio	Particella	Sub.	Zona Cata.	Misto Zona	Categoria	Class.	Consistenza	Superficie Catastale	Rendim.		
1		26	366	2			C2	1	107 m²	Totale 120 m²	Euro 344,72 L. 706/2009	Successione del 08/11/2015 - Insieme in visura dei dati di superficie	
Indirizzo		VIA SANT'ERMETE piano 1		Partita		Mod.58		2106					
INTESTATI													
N.	DATI ANAGRAFICI				CODICE FISCALE		DIRITTI E ONERI REALI						
1	COMUNE DI VADO LIGURE con sede in VADO LIGURE				0051300999		(1) Proprietà per (3/10)						
2	PARROCCHIA S. ERMETE con sede in VADO LIGURE				8005610096		(1) Proprietà per (3/10)						
DATI DERIVANTI DA				RETTIFICA DI INTESAZIONE ALL'ATTUALITÀ del 01/02/2015 proceduta in SV005993 in atti del 14/11/2017 Rogante: VIGNORUSI Sesto VADO LIGURE Registrazione: Sede: (PROVVEDIMENTO DI ACQUISIZIONE GRATUITA in 8579/12007)									

Unità immobiliari n. 1

Tributi erariali: Euro 0,90

Visura telematica:

\* Codice Fiscale Validato in Anagrafe Tributaria

NOBILITAZIONE  
C. n. 17 - Art. 83



MINISTERO DELLE FINANZE  
DIREZIONE GENERALE DEL CATASTO E DEI SERVIZI TECNICI ERARIALI  
**NUOVO CATASTO EDILIZIO URBANO**

Mod. B (Vecce Comune Modulo Edilizio)

Lire 50

Planimetria dell'immobile situato nel Comune di VADO LIGURE Via ... di ...  
Ditta CHIESA PARROCCHIALE S. ERMESTE - C.P. 06003610096  
Allegata alla dichiarazione presentata all'Ufficio Tecnico Erariale di SAVONA

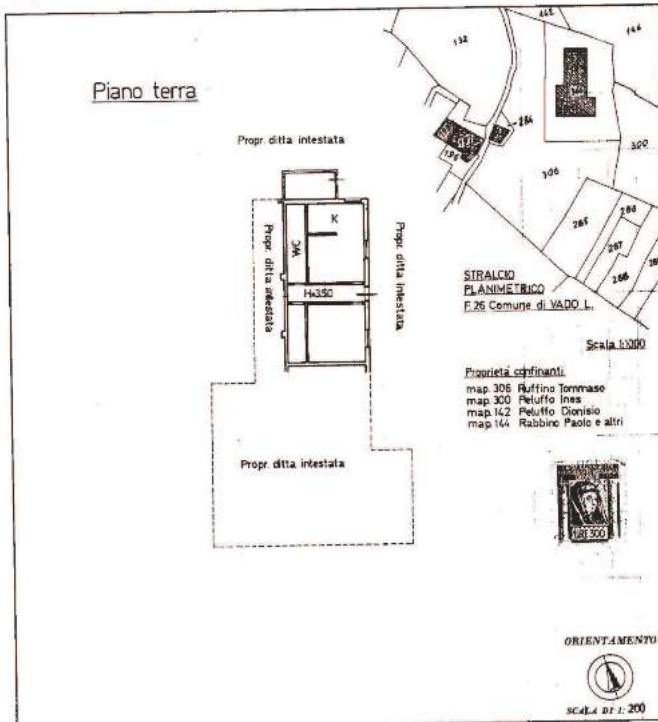

Spazio riservato per le annotazioni d'ufficio

COMPILATA DAL PROPRIETARIO  
Francesco ROVERE  
Iscritto all'Albo de i. Geometri  
della Provincia di SAVONA  
DATA 4/4/1981  
LIVRA: *Antonio Rovere*

Ultima planimetria in atti

Data presentazione: 04/04/1981 - Data: 19/02/2018 - n. T179394 - Richiedente:  
Totale schede: 1 - Formato di acquisizione: A3(297x420) - Formato stampa richiesto: A4(210x297)

Catasto dei Fabbricati - Situazione al 19/02/2018 - Comune di VADO LIGURE (L.528) - Foglio: 26 - Particella: 366 - Subaltemo: 3



Direzione Provinciale di Savona  
Ufficio Provinciale - Territorio  
Servizi Catastrali

**Visura per immobile**  
Situazione degli atti informatizzati al 24/03/2018

Data: 24/03/2018 - Ora: 10:02:50 Fine  
Visura n.: T31553 Pag: 1

<b>Dati della richiesta</b>	Comune di VADO LIGURE ( Codice: L528) Provincia di SAVONA
<b>Catasto Fabbricati</b>	Foglio: 26 Particella: 366 Sub. 3

N.	DATI IDENTIFICATIVI				DATI DI CLASSAMENTO						DATI DERIVANTI DA		
	Sezione	Foglio	Particella	Sub	Zona	Mura	Categoria	Classe	Consistenza	Superficie	Rendite		
1	Urban	26	366	3	Cetz	Zona	A/3	U	3,5 vani	Catastro: Totale: 69 m <sup>2</sup> Totale escluse aree scoperte** 67 m <sup>2</sup>	Euro 334,41	Validazione del 09/11/2015 - Incompleto la visura dei dati di superficie	

Indirizzo: VIA ELVIO PERTINACE piano: 1

INTERESTATI		CODICE FISCALE		DIRITTI E ONERI REALI	
N°	DATI ANAGRAFICI				
1	COMUNE DI VADO LIGURE con sede in VADO LIGURE	0051204091*		r1) Proprietà per 60/100	
2	PARROCCHIA S. ERMESTE con sede in VADO LIGURE	8003610096*		r1) Proprietà per 60/100	

**DATI DERIVANTI DA** VERIFICA DI INTESTAZIONE ALL'ATTUALITÀ del 09/11/2015 presentata al VU075983 in via del 14/1/2007 Regione: VTR/ONEST SAVO VADO LIGURE Registrazione: Sede: PROVVEDIMENTO DI ACQUISIZIONE GRATUITA (n. 8679 /2007)

Unità immobiliari n. 1 Tributi erariali: Euro 0,90

Visura telematica

\* Codice Fiscale Valutato in Anagrafe Tributaria

\*\* Si intendono escluse le "superfici di balconi, terrazzi e aree scoperte perimenziali e accessorie, comunicanti o non comunicanti" (cfr. Provvedimento del Direttore dell'Agenzia delle Entrate 29 marzo 2013).

Data: 19/02/2018 - n. T179397 - Richiedente:

**Agenzia del Territorio  
CATASTO FABBRICATI  
Ufficio Provinciale di  
Savona**

Dichiarazione protocollo n. SV0201503 del 29/11/2004  
Planimetria di u.i.u. in Comune di Vado Ligure  
Via Pertinace o.i.v. SNC

Identificativi Catastali:  
Sezione:  
Foglio: 26  
Particella: 366  
Subalterno: 5

Compilata da:  
Catarsi Gelsio  
Iscritto all'albo:  
Architetti  
Prov. Savona N. 278

Scheda n. 1 Scala 1:200

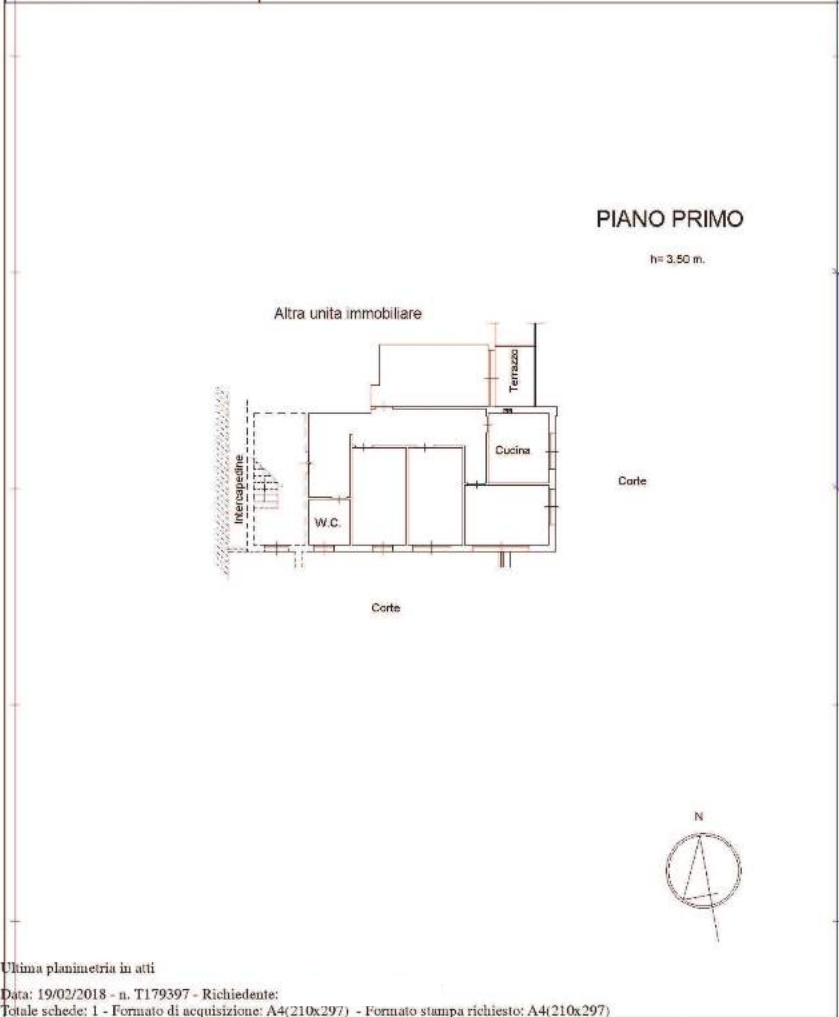

Catasto dei Fabbricati - Situazione al 19/02/2018 - Comune di VADO LIGURE (I.528) - s. Foglio: 26 - Particella: 366 - Subalterno: 5 >

Ultima planimetria in atti

Data: 19/02/2018 - n. T179397 - Richiedente:  
Totale schede: 1 - Formato di acquisizione: A4(210x297) - Formato stampa richiesto: A4(210x297)



Direzione Provinciale di Savona  
Ufficio Provinciale - Territorio  
Servizi Catastali

Data: 24/03/2018 - Ora: 10.03.46 Fine  
Visura n.: T31657 Pag: 1

**Visura per immobile**  
Situazione degli atti informatizzati al 24/03/2018

**Dati della richiesta** Comune di VADO LIGURE ( Codice: I.528)  
Provincia di SAVONA

**Catasto Fabbricati** Foglio: 26 Particella: 366 Sub.: 5

**Unità immobiliare**

N.	DATI IDENTIFICATIVI				DATI DI CLASSAMENTO						DATI DERIVANTI DA		
	Sezione	Foglio	Particella	Sub.	Zona Cons.	Misc. Zona	Categoria	Classe	Coesistenza	Superficie Catastale	Rendito		
1	Urban.	26	366	5			A/3	U	5,5 vuoti	Totale: 94 m <sup>2</sup> Totale escluse aree scoperte** 92 m <sup>2</sup>	Entro 525,49	Validazione del 09/11/2015 - Incentivo ai vuoti da cui la superficie	

Indirizzo: VIA ELVIO PERTINACE SNC (pase: 3).

**INTERESTATI**

N.	DATI ANAGRAFICI	CODICE FISCALE	DIRETTE CONTRIB. REALI
1	COMUNE DI VADO LIGURE con sede in VADO LIGURE	005120491*	(1) Proprietà per 40/100
2	PABROCCETTA S. IRMEITE con sede in VADO LIGURE	800561006*	(1) Proprietà per 60/100

**DATI DERIVANTI DA** PRATICA DI INTESTAZIONE AT L'ATTUALITA' del 2012/2015 protocollo SV005985 in data del 14/12/2017 Regione: VIGORONESI Sede: VADO LIGURE Registrazione: Sub: PROVVEDIMENTO DI ACQUISIZIONI GRAT. (DA. n. 859 / 2007).

Unità immobiliari n. 1

Tributi erariali: Euro 0,90

Visura telematica

\* Codice Fiscale Validato in Anagrafe Tributaria.

\*\* Si intendono escluse le "superfici di balconi, terrazzi e aree scoperte perfunzionali e accessorie, comunicanti o non comunicanti" (cfr. Provvedimento del Direttore dell'Agenzia delle Entrate 29 marzo 2013).

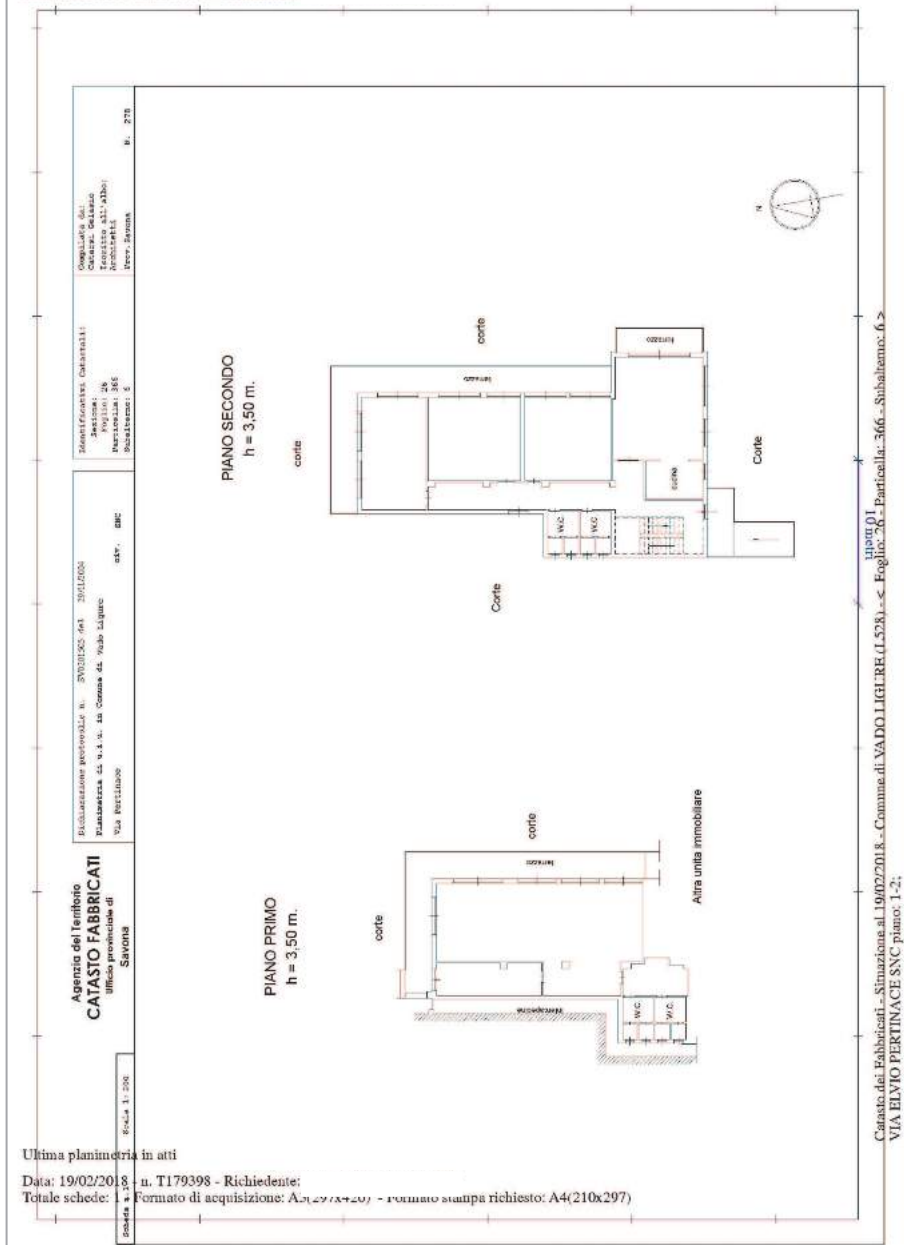

**Agencia del territorio CATASTO FABBRICATI**  
 Ufficio provinciale di SAVONA  
 Via Pertinace  
 12044 - I - 12044  
 Tel. 019/2310101  
 Fax 019/2310102  
 E-mail: catasto@provincia.sv.it  
 Pagine: 26  
 Particella: 366  
 Subalterno: 2  
 B. n. 778

Ultima planimetria in atti

Data: 19/02/2018 - n. T179398 - Richiedente:  
 Totale schede: 6 Formato di acquisizione: A4(21x297) - Formato stampa richiesto: A4(210x297)

Catasto del Fabbricati - Situazione al 19/02/2018 - Comune di VADO LIGURE (I.528) - Foglio: 26 - Particella: 366 - Subalterno: 2  
 VIA ELVIO PERTINACE SNC piano: 1-2;



Direzione Provinciale di Savona  
 Ufficio Provinciale - Territorio  
 Servizi Catastali

### Visura per immobile

Situazione degli atti informatizzati al 24/03/2018

Data: 24/03/2018 - Ora: 10.04.47 Fine  
 Visura n.: T31771 Pag: 1

<b>Dati della richiesta</b>		Comune di VADO LIGURE ( Codice: I.528)	
Catasto Fabbricati		Provincia di SAVONA	
		Fogli: 26 Particella: 366 Sub.: 6	

N.	DATI IDENTIFICATIVI				DATI DI CLASSAMENTO						DATI DERIVANTI DA		
	Sezione	Foglio	Particella	Sub.	Zona	Misc.	Categoria	Classe	Consistenza	Superficie	Rendita		
1	Urban	26	366	6	Cent.	Zona	B5	U	1452 m²	Totale: 394 m²	Euro 1.799,75	Validazione del 09/11/2015 - Incompleto in visura dei dati di superficie	

Indirizzo: VIA ELVIO PERTINACE SNC piano: 1,2

N.	DATI ANAGRAFICI	CODICE FISCALE	DIRITTI E ONERI REALI
1	COMUNE DI VADO LIGURE con sede in VADO LIGURE	0051300049*	(1) Proprietà per 40/100
2	FABBRICATA S. ERMEGIE con sede in VADO LIGURE	8003604056*	(1) Proprietà per 40/100

**DATI DERIVANTI DA** PRATICA DI INTERSTAZIONE ALL'ATTUALITA' del 03/12/2015 protocollo n. SV0074983 in atti del 14/1/2017 Regione: VERONESE Sede: VADO LIGURE Registrazione: Sede: PROVVEDIMENTO DI ACQUISIZIONE CRATUTTA n. 879 / 2017

Unità immobiliari n. 1      Tributi erariali: Euro 0,90

Visura telematica

\* Codice Fiscale Validato in Agenzia Tributaria

ELABORATO PLANIMETRICO	
Compilato da:	Catardi Stefano
Esceatto all'albo:	Architetti
Prov. Savona	N. 278

Agenzia del Territorio  
**CATASTO FABBRICATI**  
 Ufficio Provinciale di  
 Savona

Comune di: Vado Ligure	Protocollo n. SV0001505 del 29/11/2014
Sezione: Foglio: 26 Particella: 366	Tipo Mappale n. del
Dimostrazione grafica dei subaltri: Scala 1 : 500	

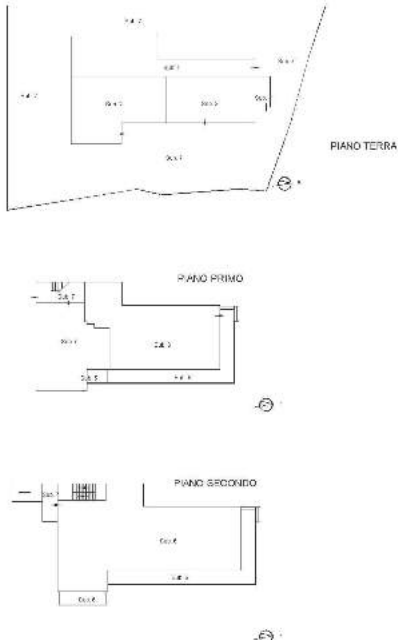

Ultima planimetria in atti

Catasto dei Fabbricati - Situazione al 10/01/2018 - Comune di VADO LIGURE (L.528) - Foglio: 26 - Particella: 366 - Elaborato planimetrico >

