

ALLA PREFETTURA DI CUNEO
ALLA REGIONE PIEMONTE
ALL' AMMINISTRAZIONE PROVINCIALE DI CUNEO
AL COMPARTIMENTO POLIZIA STRADALE DI CUNEO
AL COMANDO PROVINCIALE CARABINIERI DI CUNEO
AL COMANDO PROVINCIALE GUARDIA DI FINANZA DI CUNEO
AL COMANDO PROVINCIALE VIGILI DEL FUOCO DI CUNEO
AL COMITATO PROVINCIALE CROCE ROSSA DI CUNEO
AL COMUNE DI BAGNASCO (CN)
AL COMUNE DI CEVA (CN)
AL COMUNE DI GARESSIO (CN)
AL COMUNE DI LESEGNOCN)
AL COMUNE DI MONASTERO DI VASCO (CN)
AL COMUNE DI MONDOVI'
AL COMUNE DI NUCETTO (CN)
AL COMUNE DI ORMEA (CN)
AL COMUNE DI PORNASSIO (IM)
AL COMUNE DI PRIOLA (CN)
AL COMUNE DI SAN MICHELE MONDOVI' (CN)
AL COMUNE DI VICOFORTE (CN)
ALL' ATS AUTOSTRADA TORINO SAVONA
ALLA FEDERAZIONE AUTOTRASPORTATORI IT DI TORINO
ALL' ANAS SPA - DIREZIONE CENTRALE RELAZIONI ESTERNE E RAPPORTI ISTITUZIONALI
AL AREA COMPARTIMENTALE LIGURIA
AL CCISS
ALLA DIREZIONE OPERATION E COORDINAMENTO TERRITORIALE
ALLA SALA OPERATIVA COMPARTIMENTALE
ALLA SALA OPERATIVA NAZIONALE DI ANAS SPA
ALLA SALA SITUAZIONI
ALLA SEGRETERIA STRUTTURA TERRITORIALE PIEMONTE E VALLE D'AOSTA
ALL' UFFICIO RELAZIONI CON IL PUBBLICO COMP.LE
ALL' UFFICIO TRASPORTI ECCEZIONALI COMP.LE
A DARIO CRISTIAN CIMINELLI
A STEFANO MARIO GARGANO

Struttura Territoriale Piemonte e Valle D'Aosta

Corso G. Matteotti, 8 - 10121 Torino - T [+39] 011573911 - F [+39] 0115162982
Pec anas.piemonte@postacert.stradeanas.it - www.stradeanas.it

Anas S.p.A. - Gruppo Ferrovie dello Stato Italiane

Società con socio unico soggetta all'attività di direzione e coordinamento di Rete Ferroviaria Italiana S.p.A. e concessionaria ai sensi del D.L. 138/2002 (convertito con L. 178/2002)

Sede Legale: Via Monzambano, 10 - 00185 Roma - T [+39] 06 44461 - F [+39] 06 4456224

Pec anas@postacert.stradeanas.it

Cap. Soc. € 2.269.892.000,00 - Iscr. R.E.A. 1024951 - P.IVA 2133681003 - C.F. 80208450587

A GIOVANNI PAONE
ALL' ASSOCIAZIONE COMMERCIO E TURISMO DI CUNEO
AL COMUNE DI TRINITA
ALL' UNIONE INDUSTRIALE DI CUNEO
ALLA CIRCET ITALIA S.P.A.
ALLA OPEN FIBER SPA

OGGETTO

Proroga, fino al giorno 17/04/2025, dell'Ordinanza n. 57/2025/TO Prot. CDG-0105904-U con oggetto:

Cantiere - Interferenze

*** Tratta SS 28 DEL COLLE DI NAVA dal km 12+800 al km 19+800 Corsie: tutte Provvedimenti: senso unico alternato mediante impianto semaforico o movieri**

Con riferimento all'oggetto, si trasmette l'Ordinanza n. **196/2025/TO**

ORDINANZA N. 196/2025/TO

RESPONSABILE STRUTTURA TERRITORIALE

VISTO

Vista l'Ordinanza Prot.CDG-0105904-U del 06/02/2025
Sentito il parere favorevole Capo Centro
Sentito il parere favorevole Responsabile Area Gestione Rete

CONSIDERATO

In considerazioni delle avverse condizioni meteo che di fatto non hanno consentito il regolare andamento delle lavorazioni in cantiere, in data 26/03/2025, prot. Anas n. CDG-E-0267715, è pervenuta la richiesta da parte dell'Impresa CIRCET ITALIA SpA di proroga dell'ordinanza 57/2025/TO.

ORDINA

La Proroga dell'Ordinanza n.57/2025/TO fino al giorno 17/04/2025

RESPONSABILE STRUTTURA TERRITORIALE
(ANGELO GEMELLI)

ALLA PREFETTURA DI CUNEO
 ALLA REGIONE PIEMONTE
 ALL' AMMINISTRAZIONE PROVINCIALE DI CUNEO
 AL COMPARTIMENTO POLIZIA STRADALE DI CUNEO
 AL COMANDO PROVINCIALE CARABINIERI DI CUNEO
 AL COMANDO PROVINCIALE GUARDIA DI FINANZA DI CUNEO
 AL COMANDO PROVINCIALE VIGILI DEL FUOCO DI CUNEO
 AL COMITATO PROVINCIALE CROCE ROSSA DI CUNEO
 AL COMUNE DI BAGNASCO (CN)
 AL COMUNE DI CEVA (CN)
 AL COMUNE DI GARESSIO (CN)
 AL COMUNE DI LESEGNO(CN)
 AL COMUNE DI MONASTERO DI VASCO (CN)
 AL COMUNE DI MONDOVI'
 AL COMUNE DI NUCETTO (CN)
 AL COMUNE DI ORMEA (CN)
 AL COMUNE DI PORNASSIO (IM)
 AL COMUNE DI PRIOLA (CN)
 AL COMUNE DI SAN MICHELE MONDOVI' (CN)
 AL COMUNE DI VICOFORTE (CN)
 ALL' ATS AUTOSTRADA TORINO SAVONA
 ALLA FEDERAZIONE AUTOTRASPORTATORI IT DI TORINO
 ALL' ANAS SPA - DIREZIONE CENTRALE RELAZIONI ESTERNE E RAPPORTI ISTITUZIONALI
 AL AREA COMPARTIMENTALE LIGURIA
 AL CCISS
 ALLA DIREZIONE OPERATION E COORDINAMENTO TERRITORIALE
 ALLA SALA OPERATIVA COMPARTIMENTALE
 ALLA SALA OPERATIVA NAZIONALE DI ANAS SPA
 ALLA SALA SITUAZIONI
 ALLA SEGRETERIA STRUTTURA TERRITORIALE PIEMONTE E VALLE D'AOSTA
 ALL' UFFICIO RELAZIONI CON IL PUBBLICO COMP.LE
 ALL' UFFICIO TRASPORTI ECCEZIONALI COMP.LE
 A DARIO CRISTIAN CIMINELLI
 A STEFANO MARIO GARGANO

Struttura Territoriale Piemonte e Valle D'Aosta

Corso G. Matteotti, 8 - 10121 Torino - T [+39] 011573911 - F [+39] 0115162982
 Pec anas.piemonte@postacert.stradeanas.it - www.stradeanas.it

Anas S.p.A. - Gruppo Ferrovie dello Stato Italiane

Società con socio unico soggetta all'attività di direzione e coordinamento di Rete Ferroviaria Italiana S.p.A. e concessionaria ai sensi del D.L. 138/2002 (convertito con L. 178/2002)

Sede Legale: Via Monzambano, 10 - 00185 Roma - T [+39] 06 44461 - F [+39] 06 4456224
 Pec anas@postacert.stradeanas.it

Cap. Soc. € 2.269.892.000,00 - Iscr. R.E.A. 1024951 - P.IVA 2133681003 - C.F. 80208450587



A GIOVANNI PAONE
ALL' ASSOCIAZIONE COMMERCIO E TURISMO DI CUNEO
AL COMUNE DI TRINITA
ALL' UNIONE INDUSTRIALE DI CUNEO
ALLA CIRCET ITALIA S.P.A.
ALLA OPEN FIBER SPA

OGGETTO

Cantiere - Interferenze

*** Tratta SS 28 DEL COLLE DI NAVA dal km 12+800 al km 19+800 Corsie: tutte Provvedimenti: senso unico alternato mediante impianto semaforico o movieri**

Con riferimento all'oggetto, si trasmette l'Ordinanza n. **57/2025/TO**

ORDINANZA N. 57/2025/TO

RESPONSABILE STRUTTURA TERRITORIALE

PREMESSO

Che l'impresa CIRCET ITALIA S.p.A., per conto della Società OPEN FIBER S.p.A., deve eseguire delle lavorazioni (autorizzazione rilasciata da ANAS, contratto n. 7-271936) riguardanti la posa di cavi Fibra Ottica; Che in data 04 Febbraio 2025 prot. Anas CDG-E-0093809 è pervenuta la richiesta da parte dell'Impresa esecutrice dei lavori per l'emissione di Ordinanza per la regolamentazione del traffico in corrispondenza del cantiere dei lavori suddetti dal km 12+882 al km 19+792, nel Comune di Trinità (CN); Che i lavori di che trattasi verranno eseguiti nel periodo compreso tra lunedì 10 febbraio e lunedì 31 Marzo 2025 nella fascia oraria dalle 8:00 alle 17:00.

VISTO

- il D.Lgs. n. 285 del 30/04/1992;- il Regolamento di Esecuzione approvato con D.P.R. del 16/12/1992 n. 495;- il D.M. del 10 luglio 2002 contenente il "Disciplinare tecnico relativo agli schemi segnaletici, differenziati per categoria di strada, da adottare per il segnalamento temporaneo";- il D.I. 22 gennaio 2019 contenente l'individuazione delle procedure di revisione, integrazione e apposizione della segnaletica stradale destinata alle attività lavorative che si svolgono in presenza di traffico veicolare";
- La procura del 29/02/2024, repertorio n. 88224

CONSIDERATO

Che risulta necessario eseguire i lavori in sicurezza;

SENTITO

- Il parere favorevole Capo Centro
- Il parere favorevole Responsabile Area Gestione Rete

ORDINA

* senso unico alternato mediante impianto semaforico o movieri su SS 28 DEL COLLE DI NAVA dal km 12+800 al km 19+800 su tutte le corsie a partire dal 10/02/2025 fino al 31/03/2025 nella fascia oraria dalle 08:00 alle 17:00 esclusi i giorni festivi e prefestivi; interesserà tutti gli utenti.

La presente Ordinanza viene resa nota al pubblico mediante l'installazione a cura della Società CIRCET ITALIA S.p.A. (con sede in Via Aterno 108, San Giovanni Teatino (CH)), della segnaletica prescritta dall'art. 21 del D.L.vo 285/92 e dagli artt. 30, 31, 32, 33, 34, 35, 36, 41 e 42 D.P.R. 495/92, in particolare dello schema segnaletico n.66 del Decreto del 10 luglio 2002. Qualora le condizioni del traffico o ambientali o meteorologiche lo richiedessero, l'Impresa esecutrice dei lavori sarà tenuta ad effettuare il servizio di pilotaggio e guardiania. Il referente dell'Impresa sarà il sig. Ludovico CORTESE 366 7757354. L'Impresa adotterà, altresì, tutte le cautele atte a scongiurare incidenti le cui conseguenze di qualsiasi natura resterebbero a totale carico della stessa, in sede civile e penale. È fatto l'obbligo all'Impresa esecutrice dei lavori comunicare alla Sala Operativa Territoriale di Torino (011.5739319) l'effettivo inizio e fine delle limitazioni/lavorazioni di cui alla presente Ordinanza. È fatto obbligo a chiunque osservare la presente Ordinanza.

RESPONSABILE STRUTTURA TERRITORIALE

(ANGELO GEMELLI)

 Firmato da
Angelo Gemelli
Data: 06/02/2025
14:11:57 CET

TEMPI DI PERCORRENZA

| Strada | Km iniziale | Km finale | Direzione | Corsia | Incremento tempi di percorrenza |
|--------|-------------|-----------|-----------|-----------------|---------------------------------------|
| SS28 | 12+800 | 19+800 | entrambe | tutte le corsie | 1m |



TAVOLA 66

Lavori sulla carreggiata
con transito a senso unico
alternato regolato da
impianto semaforico

NOTA: la sezione disponibile, inferiore a
5,60 m, richiede la segnalazione di senso
unico alternato

per lavori di durata

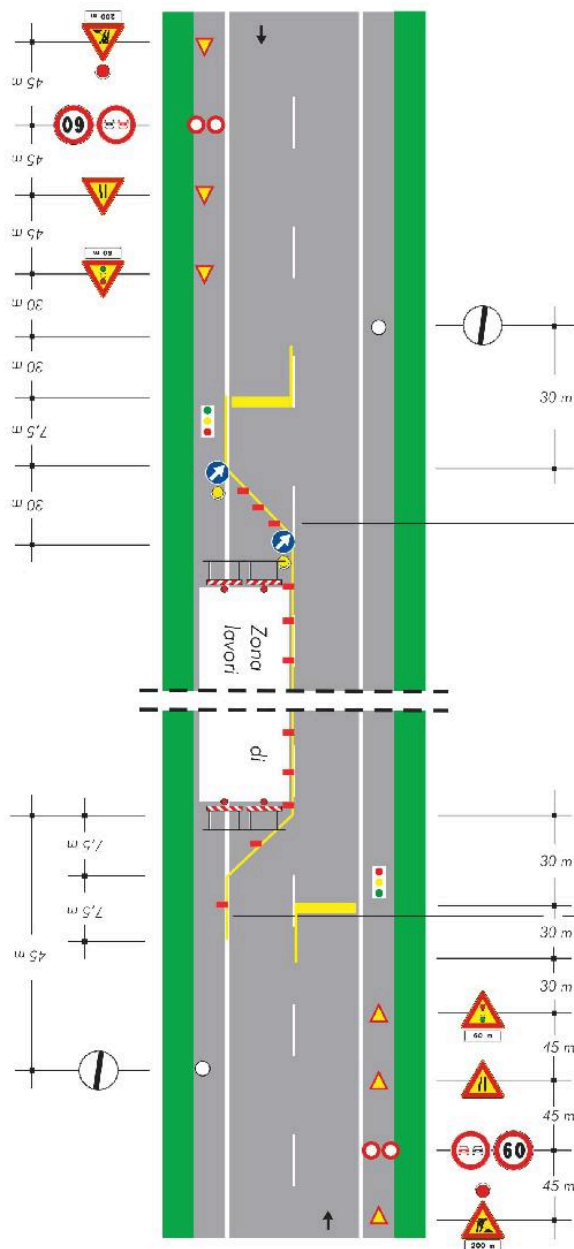
- < 2 gg. con
- > 2 gg. delimitatori

Solo per lavori
di durata > 7 gg.

Segnalazione
orizzontale
Europareceta