

ALLA PREFETTURA DI CUNEO
 ALLA REGIONE PIEMONTE
 ALL' AMMINISTRAZIONE PROVINCIALE DI CUNEO
 AL COMPARTIMENTO POLIZIA STRADALE DI CUNEO
 AL COMANDO PROVINCIALE CARABINIERI DI CUNEO
 AL COMANDO PROVINCIALE GUARDIA DI FINANZA DI CUNEO
 AL COMANDO PROVINCIALE VIGILI DEL FUOCO DI CUNEO
 AL COMITATO PROVINCIALE CROCE ROSSA DI CUNEO
 AL COMUNE DI BAGNASCO (CN)
 AL COMUNE DI CEVA (CN)
 AL COMUNE DI GARESSIO (CN)
 AL COMUNE DI LESEGNO(CN)
 AL COMUNE DI MONASTERO DI VASCO (CN)
 AL COMUNE DI MONDOVI'
 AL COMUNE DI NUCETTO (CN)
 AL COMUNE DI ORMEA (CN)
 AL COMUNE DI PORNASSIO (IM)
 AL COMUNE DI PRIOLA (CN)
 AL COMUNE DI SAN MICHELE MONDOVI' (CN)
 AL COMUNE DI VICOFORTE (CN)
 ALL' ATS AUTOSTRADA TORINO SAVONA
 ALLA FEDERAZIONE AUTOTRASPORTATORI IT DI TORINO
 ALL' ANAS SPA - DIREZIONE CENTRALE RELAZIONI ESTERNE E RAPPORTI ISTITUZIONALI
 AL AREA COMPARTIMENTALE LIGURIA
 AL CCISS
 ALLA DIREZIONE OPERATION E COORDINAMENTO TERRITORIALE
 ALLA SALA OPERATIVA COMPARTIMENTALE
 ALLA SALA OPERATIVA NAZIONALE DI ANAS SPA
 ALLA SALA SITUAZIONI
 ALLA SEGRETERIA STRUTTURA TERRITORIALE PIEMONTE E VALLE D'AOSTA
 ALL' UFFICIO RELAZIONI CON IL PUBBLICO COMP.LE
 ALL' UFFICIO TRASPORTI ECCEZIONALI COMP.LE
 A DARIO CRISTIAN CIMINELLI
 A STEFANO MARIO GARGANO

Struttura Territoriale Piemonte e Valle D'Aosta

Corso G. Matteotti, 8 - 10121 Torino - T [+39] 011573911 - F [+39] 0115162982
 Pec anas.piemonte@postacert.stradeanas.it - www.stradeanas.it

Anas S.p.A. - Gruppo Ferrovie dello Stato Italiane

Società con socio unico soggetta all'attività di direzione e coordinamento di Rete Ferroviaria Italiana S.p.A. e concessionaria ai sensi del D.L. 138/2002 (convertito con L. 178/2002)

Sede Legale: Via Monzambano, 10 - 00185 Roma - T [+39] 06 44461 - F [+39] 06 4456224
 Pec anas@postacert.stradeanas.it

Cap. Soc. € 2.269.892.000,00 - Iscr. R.E.A. 1024951 - P.IVA 2133681003 - C.F. 80208450587

A GIOVANNI PAONE
ALL' ASSOCIAZIONE COMMERCIO E TURISMO DI CUNEO
ALL' UNIONE INDUSTRIALE DI CUNEO
ALLA CANALE S.R.L.
ALLA SOC. ITALGAS RETI S.P.A.

OGGETTO

Proroga, fino al giorno 04/04/2025, dell'Ordinanza n. 151/2025/TO Prot. CDG-0231641-U con oggetto:

Cantiere - Interferenze

*** Tratta SS 28 DEL COLLE DI NAVA dal km 40+700 al km 41+100 Corsie: tutte Provvedimenti: senso unico alternato mediante impianto semaforico o movieri**

Con riferimento all'oggetto, si trasmette l'Ordinanza n. **195/2025/TO**

ORDINANZA N. 195/2025/TO

RESPONSABILE STRUTTURA TERRITORIALE

VISTO

Vista l'Ordinanza Prot.CDG-0231641-U del 14/03/2025
Sentito il parere favorevole Responsabile Area Gestione Rete
Sentito il parere favorevole Capo Centro

CONSIDERATO

In considerazioni delle avverse condizioni meteo che di fatto non hanno consentito il regolare andamento delle lavorazioni in cantiere, in data 27/03/2025, prot. Anas n. CDG-E-0274841, è pervenuta la richiesta da parte dell'Impresa CANALE srl di proroga dell'ordinanza 151/2025/TO

ORDINA

La Proroga dell'Ordinanza n.151/2025/TO fino al giorno 04/04/2025

RESPONSABILE STRUTTURA TERRITORIALE

(ANGELO GEMELLI)



Firmato da
Angelo Gemelli
Data: 28/03/2025
14:39:40 CET

ALLA PREFETTURA DI CUNEO
 ALLA REGIONE PIEMONTE
 ALL' AMMINISTRAZIONE PROVINCIALE DI CUNEO
 AL COMPARTIMENTO POLIZIA STRADALE DI CUNEO
 AL COMANDO PROVINCIALE CARABINIERI DI CUNEO
 AL COMANDO PROVINCIALE GUARDIA DI FINANZA DI CUNEO
 AL COMANDO PROVINCIALE VIGILI DEL FUOCO DI CUNEO
 AL COMITATO PROVINCIALE CROCE ROSSA DI CUNEO
 AL COMUNE DI BAGNASCO (CN)
 AL COMUNE DI CEVA (CN)
 AL COMUNE DI GARESSIO (CN)
 AL COMUNE DI LESEGNO(CN)
 AL COMUNE DI MONASTERO DI VASCO (CN)
 AL COMUNE DI MONDOVI'
 AL COMUNE DI NUCETTO (CN)
 AL COMUNE DI ORMEA (CN)
 AL COMUNE DI PORNASSIO (IM)
 AL COMUNE DI PRIOLA (CN)
 AL COMUNE DI SAN MICHELE MONDOVI' (CN)
 AL COMUNE DI VICOFORTE (CN)
 ALL' ATS AUTOSTRADA TORINO SAVONA
 ALLA FEDERAZIONE AUTOTRASPORTATORI IT DI TORINO
 ALL' ANAS SPA - DIREZIONE CENTRALE RELAZIONI ESTERNE E RAPPORTI ISTITUZIONALI
 AL AREA COMPARTIMENTALE LIGURIA
 AL CCISS
 ALLA DIREZIONE OPERATION E COORDINAMENTO TERRITORIALE
 ALLA SALA OPERATIVA COMPARTIMENTALE
 ALLA SALA OPERATIVA NAZIONALE DI ANAS SPA
 ALLA SALA SITUAZIONI
 ALLA SEGRETERIA STRUTTURA TERRITORIALE PIEMONTE E VALLE D'AOSTA
 ALL' UFFICIO RELAZIONI CON IL PUBBLICO COMP.LE
 ALL' UFFICIO TRASPORTI ECCEZIONALI COMP.LE
 A DARIO CRISTIAN CIMINELLI
 A STEFANO MARIO GARGANO

Struttura Territoriale Piemonte e Valle D'Aosta

Corso G. Matteotti, 8 - 10121 Torino - T [+39] 011573911 - F [+39] 0115162982
 Pec anas.piemonte@postacert.stradeanas.it - www.stradeanas.it

Anas S.p.A. - Gruppo Ferrovie dello Stato Italiane

Società con socio unico soggetta all'attività di direzione e coordinamento di Rete Ferroviaria Italiana S.p.A. e concessionaria ai sensi del D.L. 138/2002 (convertito con L. 178/2002)

Sede Legale: Via Monzambano, 10 - 00185 Roma - T [+39] 06 44461 - F [+39] 06 4456224
 Pec anas@postacert.stradeanas.it

Cap. Soc. € 2.269.892.000,00 - Iscr. R.E.A. 1024951 - P.IVA 2133681003 - C.F. 80208450587



A GIOVANNI PAONE
ALL' ASSOCIAZIONE COMMERCIO E TURISMO DI CUNEO
ALL' UNIONE INDUSTRIALE DI CUNEO
ALLA CANALE S.R.L.
ALLA SOC. ITALGAS RETI S.P.A.

OGGETTO

Cantiere - Interferenze

*** Tratta SS 28 DEL COLLE DI NAVA dal km 40+700 al km 41+100 Corsie: tutte Provvedimenti: senso unico alternato mediante impianto semaforico o movieri**

Con riferimento all'oggetto, si trasmette l'Ordinanza n. **151/2025/TO**

ORDINANZA N. 151/2025/TO

RESPONSABILE STRUTTURA TERRITORIALE

PREMESSO

Che l'impresa CANALE s.r.l., per conto della Società ITALGAS RETI S.p.A., deve eseguire delle lavorazioni (autorizzazione rilasciata da ANAS (contratto n. 7-270061) riguardanti la manutenzione della condotta gas metano;

Che in data 13 marzo 2025 prot. Anas CDG-E-0226993 è pervenuta la richiesta da parte dell'Impresa esecutrice dei lavori per l'emissione di Ordinanza per la regolamentazione del traffico in corrispondenza del cantiere dei lavori suddetti dal km 40+828 al km 40+960, nel Comune di San Michele Mondovì (CN);

Che i lavori di che trattasi verranno eseguiti nel periodo compreso tra lunedì 17 marzo e sabato 29 Marzo 2025 nella fascia oraria dalle 7:00 alle 19:00.

VISTO

- il D.Lgs. n. 285 del 30/04/1992;- il Regolamento di Esecuzione approvato con D.P.R. del 16/12/1992 n. 495;- il D.M. del 10 luglio 2002 contenente il "Disciplinare tecnico relativo agli schemi segnaletici, differenziati per categoria di strada, da adottare per il segnalamento temporaneo";- il D.l. 22 gennaio 2019 contenente l'Individuazione delle procedure di revisione, integrazione e apposizione della segnaletica stradale destinata alle attività lavorative che si svolgono in presenza di traffico veicolare";

- La procura del 29/02/2024, repertorio n. 88224

CONSIDERATO

che, per l'esecuzione dei lavori sopra descritti, in condizioni di sicurezza, è necessario modificare in modo temporaneo la viabilità della SS 28 "del Colle di Nava" nel tratto succitato con l'istituzione di un senso unico alternato regolato da impianto semaforico;

SENTITO

- Il parere favorevole Capo Centro
- Il parere favorevole Responsabile Area Gestione Rete

ORDINA

* senso unico alternato mediante impianto semaforico o movieri su SS 28 DEL COLLE DI NAVA dal km 40+700 al km 41+100 su tutte le corsie a partire dal 17/03/2025 fino al 29/03/2025 nella fascia oraria dalle 07:00 alle 19:00 esclusi i giorni festivi; interesserà tutti gli utenti.

La presente Ordinanza viene resa nota al pubblico mediante l'installazione a cura della Società CANALE s.r.l. (con sede in Via Centallo 62, Caraglio (CN)), della segnaletica prescritta dall'art. 21 del D. L.vo 285/92 e dagli artt. 30, 31, 32, 33, 34, 35, 36, 41 e 42 D.P.R. 495/92, in particolare dello schema segnaletico n.66 del Decreto del 10 luglio 2002. Qualora le condizioni del traffico o ambientali o meteorologiche lo richiedessero, l'Impresa esecutrice dei lavori sarà tenuta ad effettuare il servizio di pilotaggio e guardiania. Il referente dell'Impresa sarà il geom. LENZI Stefano 366-2123079. L'Impresa adotterà, altresì, tutte le cautele atte a scongiurare incidenti le cui conseguenze di qualsiasi natura resterebbero a totale carico della stessa, in sede civile e penale. È fatto l'obbligo all'Impresa esecutrice dei lavori comunicare alla Sala Operativa Territoriale di Torino (011.5739319) l'effettivo inizio e fine delle limitazioni/lavorazioni di cui alla presente Ordinanza. È fatto obbligo a chiunque osservare la presente Ordinanza.

RESPONSABILE STRUTTURA TERRITORIALE

(ANGELO GEMELLI)



Firmato da
Angelo Gemelli
Data: 14/03/2025
14:29:19 CET

TEMPI DI PERCORRENZA

Strada	Km iniziale	Km finale	Direzione	Corsia	Incremento tempi di percorrenza
SS28	40+700	41+100	entrambe	tutte le corsie	1m

**MAPPA COROGRAFICA
SS 28 DEL COLLE DI NAVA
Dal km. 40700 al km. 41100**

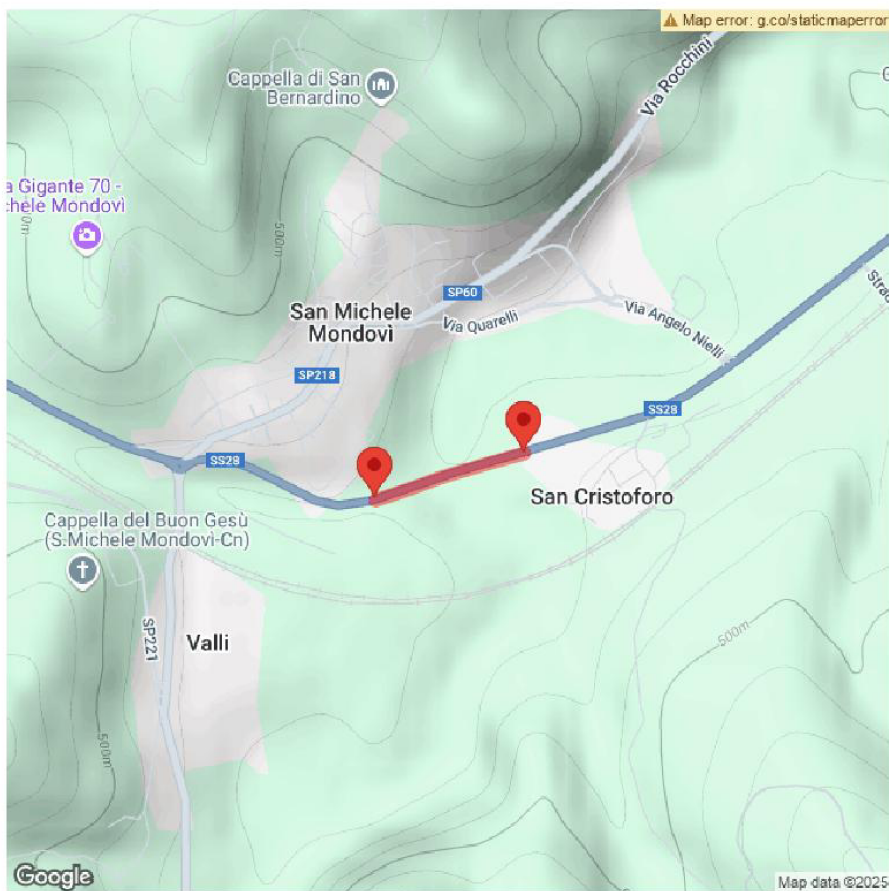



TAVOLA 66

Lavori sulla carreggiata con transito a senso unico alternato regolato da impianto semaforico

NOTA: la sezione disponibile, inferiore a 5,60 m, richiede la segnalazione di senso unico alternato

per lavori di durata

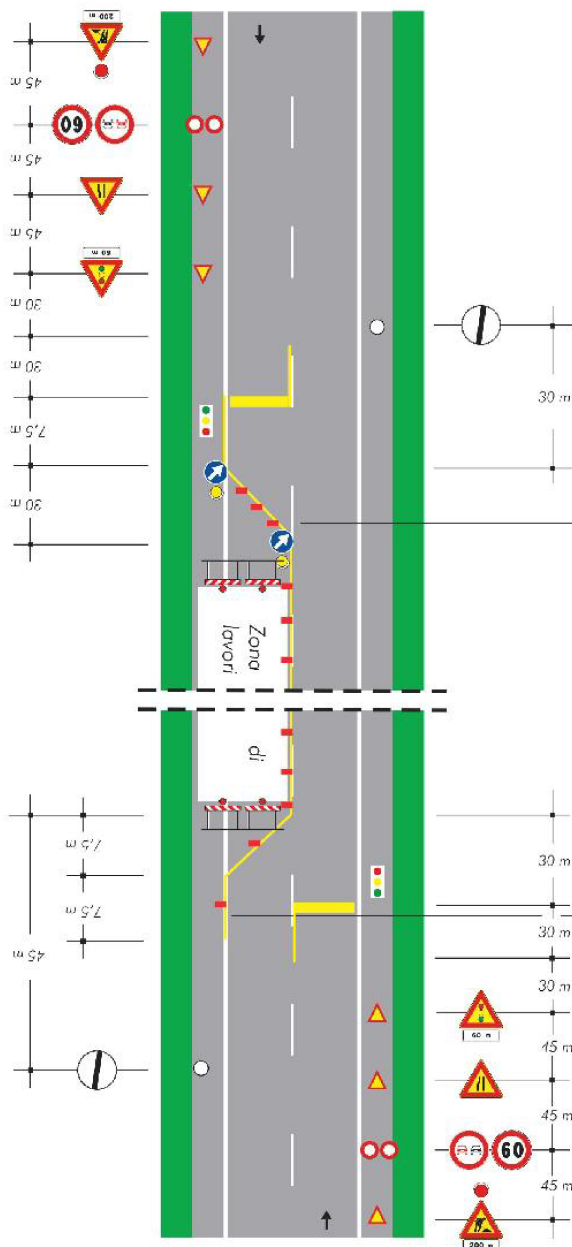
- ≤ 2 gg. con
- > 2 gg. delimitatori "passibili"

Solo per lavori di durata > 7 gg. Sgnaletica orizzontale Europacolor