



CITTÀ DI SALUZZO

Telefono: 0175.211311 Fax: 0175.211328

Partita IVA e Codice Fiscale: 00244360046

<http://www.comune.saluzzo.cn.it>

UFFICIO TECNICO – via Macallè, 9 – Saluzzo

Tel.: 0175.211329 – 0175.211355 | Fax: 0175.211371

email: tecnico@comune.saluzzo.cn.it | P.E.C.: protocollo@pec.comune.saluzzo.cn.it



Municipio
di Castellar



IL RESPONSABILE DEL PROCEDIMENTO

Arch. TALLONE Flavio

IL PROGETTISTA

Geom. ODERDA Joram



SERVIZIO DI MANUTENZIONE AREE VERDI DEL COMUNE DI SALUZZO PER LA DURATA DI 60 MESI

PROGETTO

ELAB.

7

OGGETTO:

Individuazione aree di intervento

Via Macallè N° 9 - 12037 SALUZZO (CN)
tel: 0175 211318
email: protocollo@pec.comune.saluzzo.cn.it







Codice CUP : D14H24000080004

DATA: aprile 2024

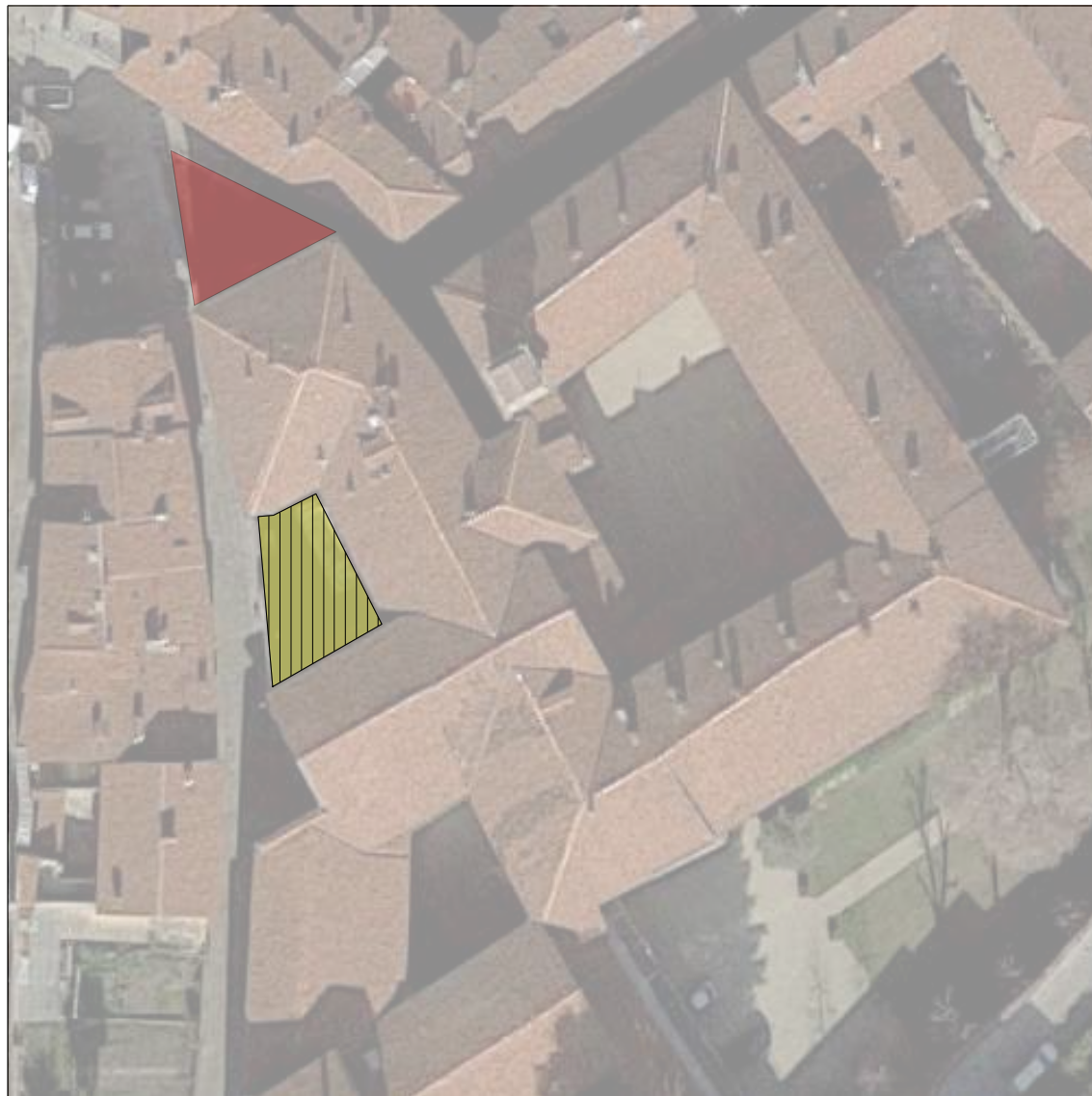
AREA N.1 PIAZZETTA MONDAGLI

INDIVIDUAZIONE AREA



LAVORAZIONI	DESCRIZIONE	MISURA
 8 TAGLI/ANNO o h max 30 cm	Cortile centrale termica	146 mq
 POTATURA ARBUSTI	Potatura aiuola 1 volta l'anno	
 RACCOLTA FOGLIE	Su tutta l'area	
 IMPIANTI DI IRRIGAZIONE		
NOTE		

AREA N.2 PIAZZA CASA CAVASSA E AIUOLE LUNGO LA VIA

INDIVIDUAZIONE AREA



LAVORAZIONI	DESCRIZIONE	MISURA
 16 TAGLI/ANNO o h max 15 cm		411,49 mq
 POTATURA ARBUSTI	1 volta l'anno	Quantità: 4
 RASCHIATURA MUSCHIO	1 volta l'anno	
 POTATURA SIEPE	2 volte l'anno	Lunghezza: 63 m
 PULIZIA MURI	Pulizia edera	su 3 lati di muro
NOTE		

AREA N.3 GIARDINO ROBERT BADEN POWELL DI FRONTE ALL'ISTITUTO D'ARTE - VIA SAN GIOVANNI

INDIVIDUAZIONE AREA





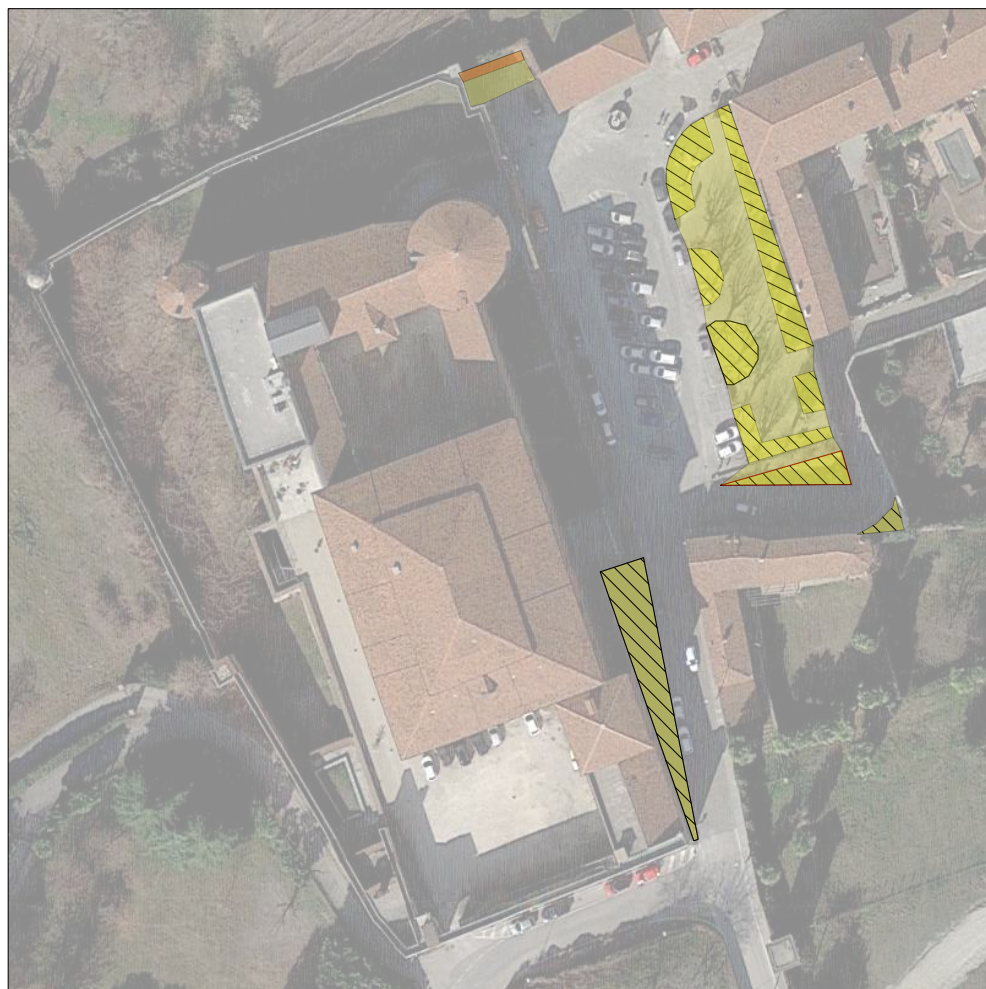

LAVORAZIONI	DESCRIZIONE	MISURA
 16 TAGLI/ANNO o h max 15 cm		2050 mq
 POTATURA ARBUSTI	1 volta l'anno	Quantità: 18
 POTATURA SIEPE	2 volte l'anno	Lunghezza: 30 m
 PULIZIA MURO	1 volta l'anno	
 RACCOLTA FOGLIE	Su tutta l'area	
NOTE		

AREA N.4 PIAZZA CASTELLO

INDIVIDUAZIONE AREA





LAVORAZIONI	DESCRIZIONE	MISURA
 16 TAGLI/ANNO o h max 15 cm		629,97 mq
 POTATURA ARBUSTI	Quantità: 4	
 POTATURA SIEPE	2 volte l'anno	Lunghezza: 4 m; + 3 cespugli
 PULIZIA VIALETTI		
 DECIUFFATURA E RASCHIATURA MUSCHIO	All'occorrenza	
 POTATURA EDERA	1 volta l'anno	
 POTATURA ROSE	Lunghezza: 4 m	
 RACCOLTA FOGLIE	Su tutta l'area	
 IMPIANTI DI IRRIGAZIONE	Manutenzione	
NOTE		

AREA N.5 GIARDINO E CORTILE CASTIGLIA

INDIVIDUAZIONE AREA





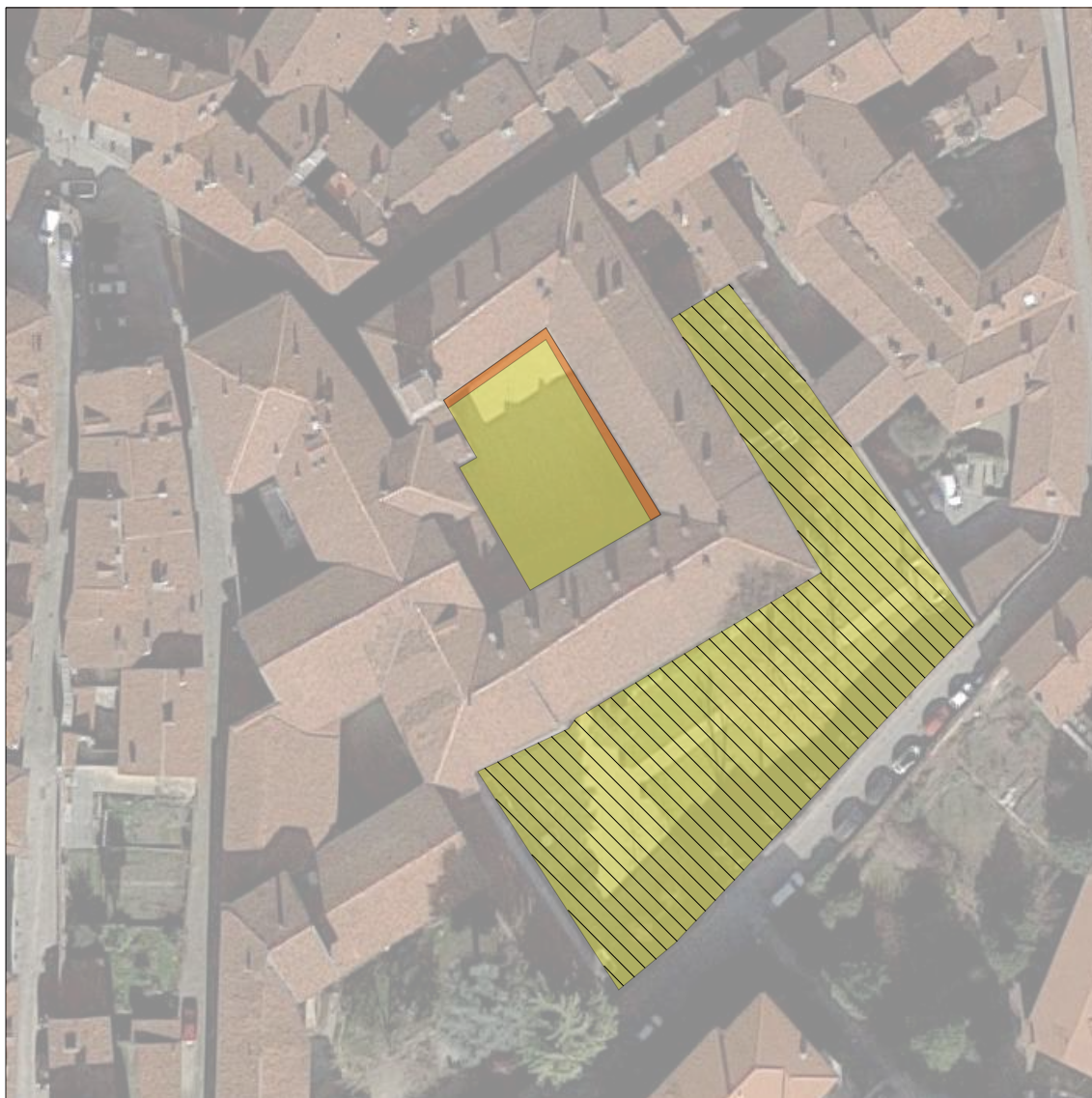

LAVORAZIONI	DESCRIZIONE	MISURA
 12 TAGLI/ANNO o h max 15 cm		2.287,6 mq
 POTATURA ARBUSTI	1 volta l'anno	
 POTATURA SIEPE	2 volte l'anno	Lunghezza: 59 m
 RACCOLTA FOGLIE	Su tutta l'area	
 DECIUFFATURA E RASCHIATURA MUSCHIO	All'occorrenza	
NOTE		

AREA N.6 BIBLIOTECA DELL'ISTITUTO PER I BENI MUSICALI

INDIVIDUAZIONE AREA



LAVORAZIONI	DESCRIZIONE	MISURA
 16 TAGLI/ANNO o h max 15 cm		1.589,47 mq
 POTATURA ARBUSTI	1 volta l'anno	
 POTATURA SIEPE	2 volte l'anno	Lunghezza: 40 m
 RACCOLTA FOGLIE	Su tutta l'area	
 DECIUFFATURA E RASCHIATURA MUSCHIO	All'occorrenza	
NOTE		

AREA N.7 AIUOLA CORSO PIEMONTE

INDIVIDUAZIONE AREA



LAVORAZIONI	DESCRIZIONE	MISURA
 POTATURA TAPPEZZANTI	2 volte l'anno	29,51 mq
NOTE		

AREA N.8 GIARDINO DAVANTI CHIESA SAN GIOVANNI

INDIVIDUAZIONE AREA





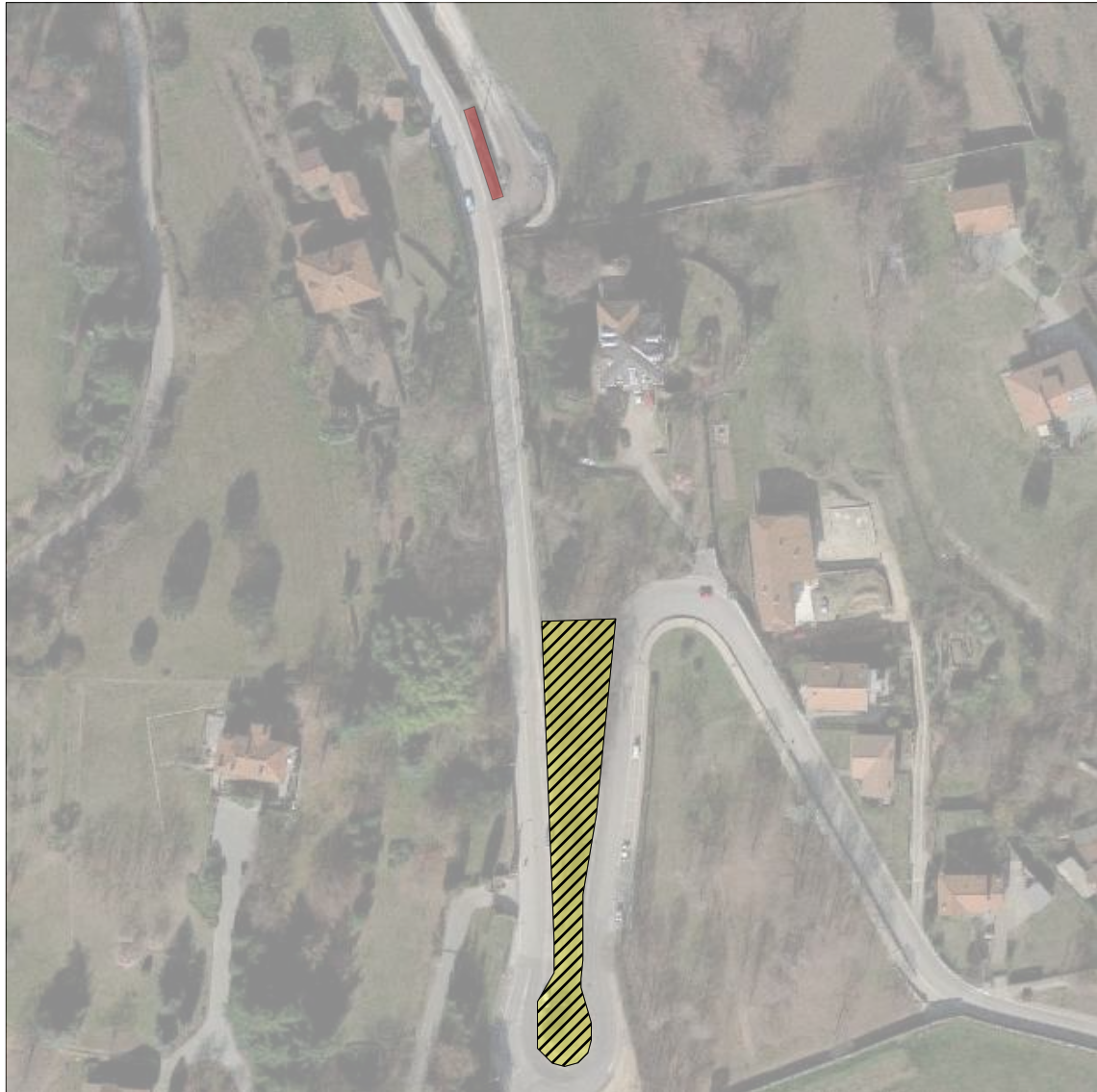

LAVORAZIONI	DESCRIZIONE	MISURA
 16 TAGLI/ANNO o h max 15 cm		466,89 mq
 POTATURA SIEPE	2 volte l'anno	Lunghezza:10 m
 RACCOLTA FOGLIE	Su tutta l'area	
NOTE		

AREA N.9 VIA SAN BERNARDINO

INDIVIDUAZIONE AREA



LAVORAZIONI	DESCRIZIONE	MISURA
 12 TAGLI/ANNO o h max 15 cm		994,09 mq
 POTATURA SIEPE	2 volte l'anno	Lunghezza: 15 m
 POTATURA ARBUSTI	1 volta l'anno	
 RACCOLTA FOGLIE	Su tutta l'area	
NOTE		

AREA N.10 VIA MATTEO OLIVERO E VIA SAN BERNARDINO

INDIVIDUAZIONE AREA

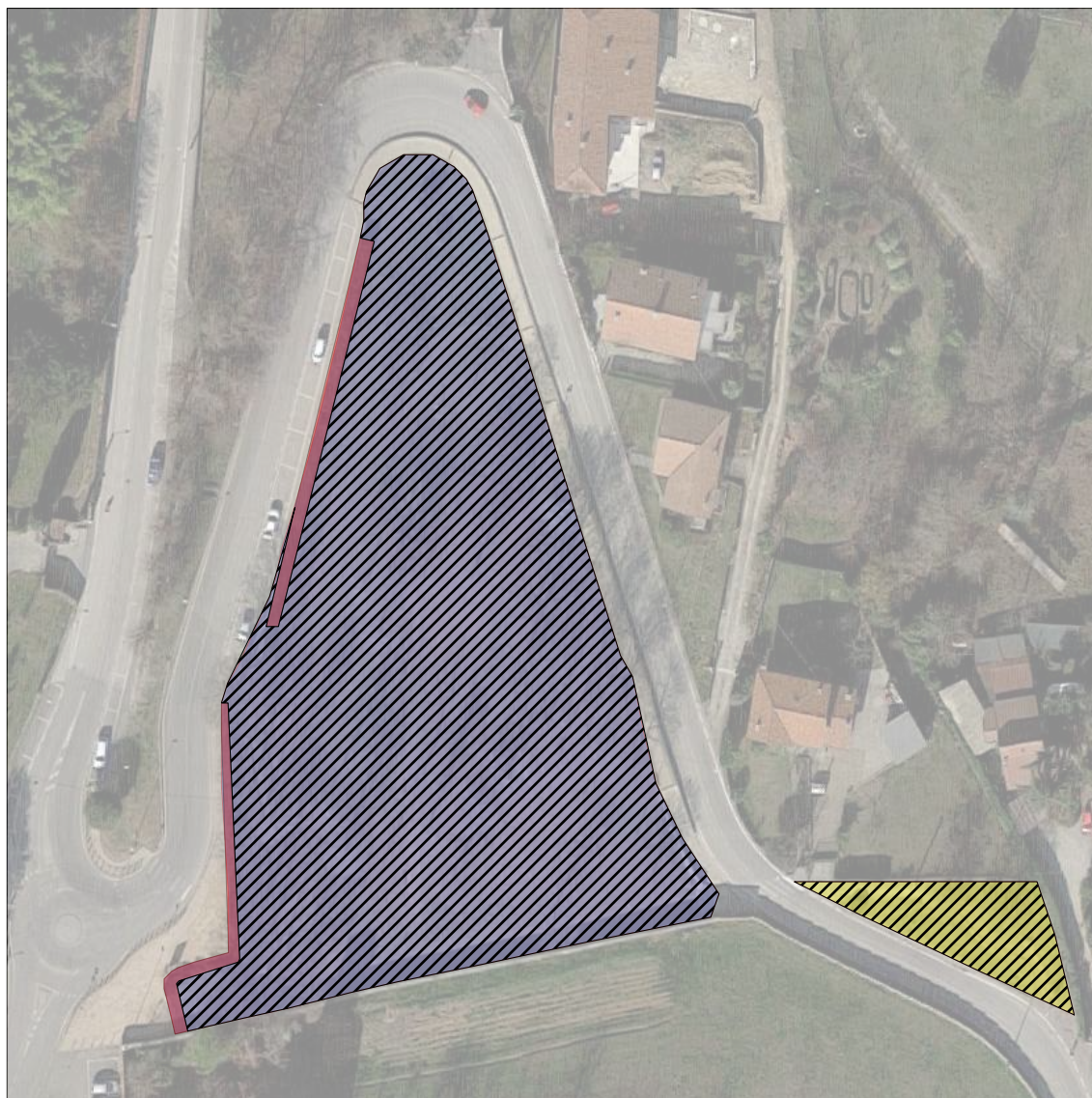

LAVORAZIONI	DESCRIZIONE	MISURA
 12 TAGLI/ANNO o h max 15 cm		400,24 mq
 8 TAGLI/ANNO o h max 30 cm		5.359,33 mq
 POTATURA ARBUSTI	1 volta l'anno	
 PULIZIA VIALETTI		
 RACCOLTA FOGLIE	Su tutta l'area	
 DECIUFFATURA	All'occorrenza	
 POTATURA SIEPE	2 volte l'anno	100 m
NOTE		

AREA N.11 VIA TRIESTE E AREA CAMPER

INDIVIDUAZIONE AREA



LAVORAZIONI	DESCRIZIONE	MISURA
 12 TAGLI/ANNO o h max 15 cm		2722,68 mq
 POTATURA CESPUGLI	1 volta l'anno	
 POTATURA SIEPE	2 volte l'anno	Lunghezza:141 m
 RACCOLTA FOGLIE	su tutta l'area	
 DECIUFFATURA	All'occorenza	
 IRRIGAZIONE AUTOMATICA	Ripristino	
NOTE		

AREA N.12 CORSO IV NOVEMBRE DA CORSO ROMA A VIA BODONI
 (alberata di platani con sottostante tappeto verde. giardino verde, e aiuole di pyracantha navajo)

INDIVIDUAZIONE AREA



LAVORAZIONI	DESCRIZIONE	MISURA
 12 TAGLI/ANNO o h max 15 cm		1510,75 mq
 POTATURA TAPPEZZANTI	2 volte l'anno	106,81 mq
 POTATURA SIEPE	2 volte l'anno	Lunghezza: 28 m
 DECIUFFATURA	All'occorrenza	
 RACCOLTA FOGLIE	Su tutta l'area	
 PULIZIA INFESTANTI		
NOTE		

AREA N.13 VIA SPIELBERG SINO A PORTA CUNEO

INDIVIDUAZIONE AREA





LAVORAZIONI	DESCRIZIONE	MISURA
 16 TAGLI/ANNO o h max 15 cm		605,33 mq
 POTATURA SIEPE	2 volte l'anno	
 POTATURA ARBUSTI	1 volta l'anno	
 RACCOLTA FOGLIE	Su tutta l'area	
 POTATURA TAPPEZZANTI	2 volte l'anno	Lunghezza:38,32 m
NOTE		

AREA N.14 PIAZZA VITTORIO VENETO (monumento ai caduti)

INDIVIDUAZIONE AREA



LAVORAZIONI	DESCRIZIONE	MISURA
 12 TAGLI/ANNO o h max 15 cm		515,15 mq
 POTATURA ARBUSTI	1 volta l'anno	
 DECIUFFATURA E RASCHIATURA MUSCHIO	All'occorrenza	
 RACCOLTA FOGLIE	Su tutta l'area	
NOTE		

**AREA N.15 ROTONDE GEMELLE CORSO IV NOVEMBRE
(angolo con il corso Roma e la Via Spielberg)**

INDIVIDUAZIONE AREA

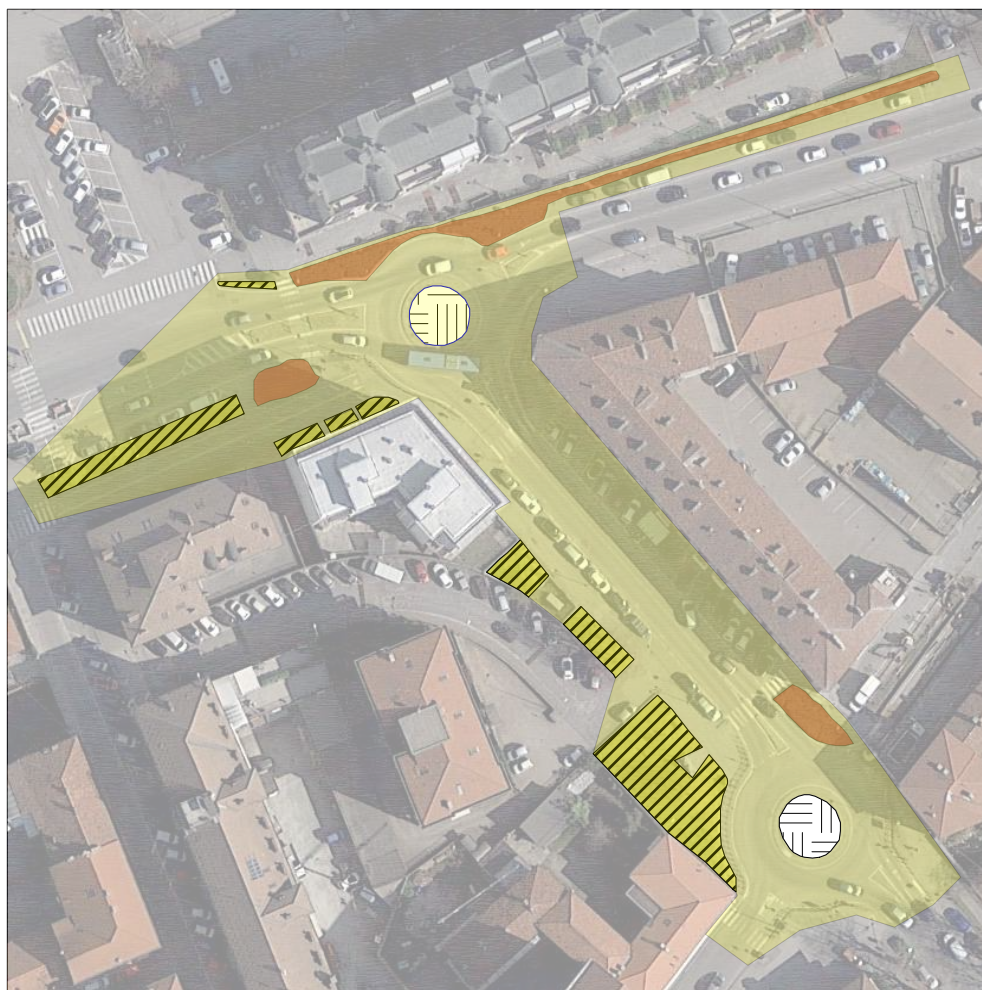



LAVORAZIONI	DESCRIZIONE	MISURA
⊗ 32 TAGLI/ANNO - SETTIMANALE		140,01 mq
▨ 16 TAGLI/ANNO o h max 15 cm		602,92 mq
■ POTATURA CESPUGLI	1 volta l'anno	
■ POTATURA TAPPEZZANTI	2 volte l'anno	98,03 mq
■ DECIUFFATURA E RASCHIATURA MUSCHIO	All'occorrenza	
■ PULIZIA VIALETTI		
■ RACCOLTA FOGLIE	Su tutta l'area	
■ PIANTUMAZIONE FIORI	2 volte l'anno	
NOTE		

AREA N.16 ROTONDA PORTA CUNEO (a terrazze con ulivo centrale)

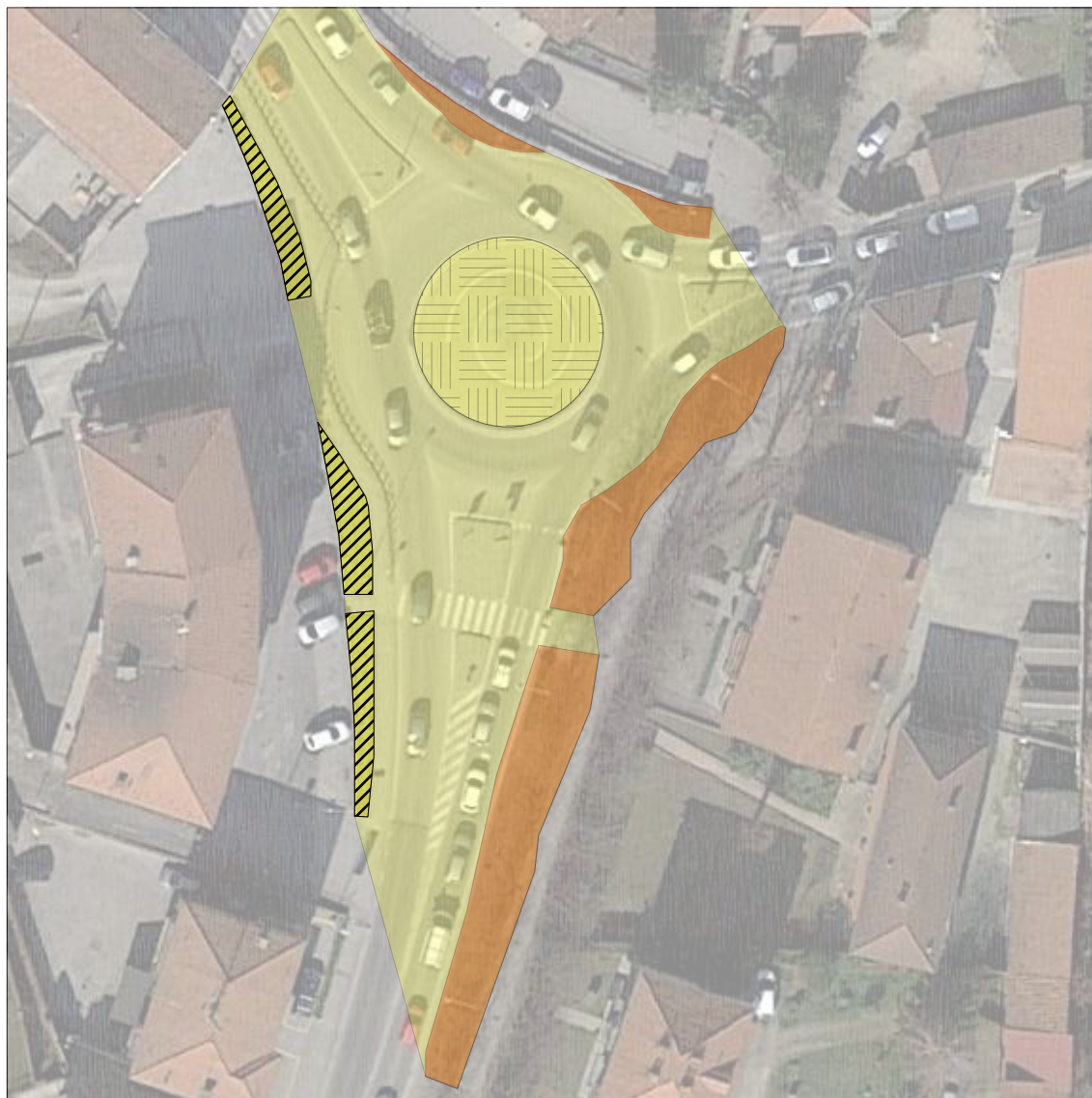
INDIVIDUAZIONE AREA





LAVORAZIONI	DESCRIZIONE	MISURA
 32 TAGLI/ANNO - SETTIMANALE	Rotonda	219,15 mq
 16 TAGLI/ANNO o h max 15 cm	Rotonda	97,07mq
 POTATURA SIEPE	2 volte l'anno	
 POTATURA ROSE		
 DECIUFFATURA E RASCHIATURA MUSCHIO	All'occorrenza	
 RACCOLTA FOGLIE	Su tutta l'area	
NOTE		

AREA N.17 VIA CUNEO - ALBERATA DI TIGLI E SOTTOSTANTE STRISCIA TAPPETO VERDE

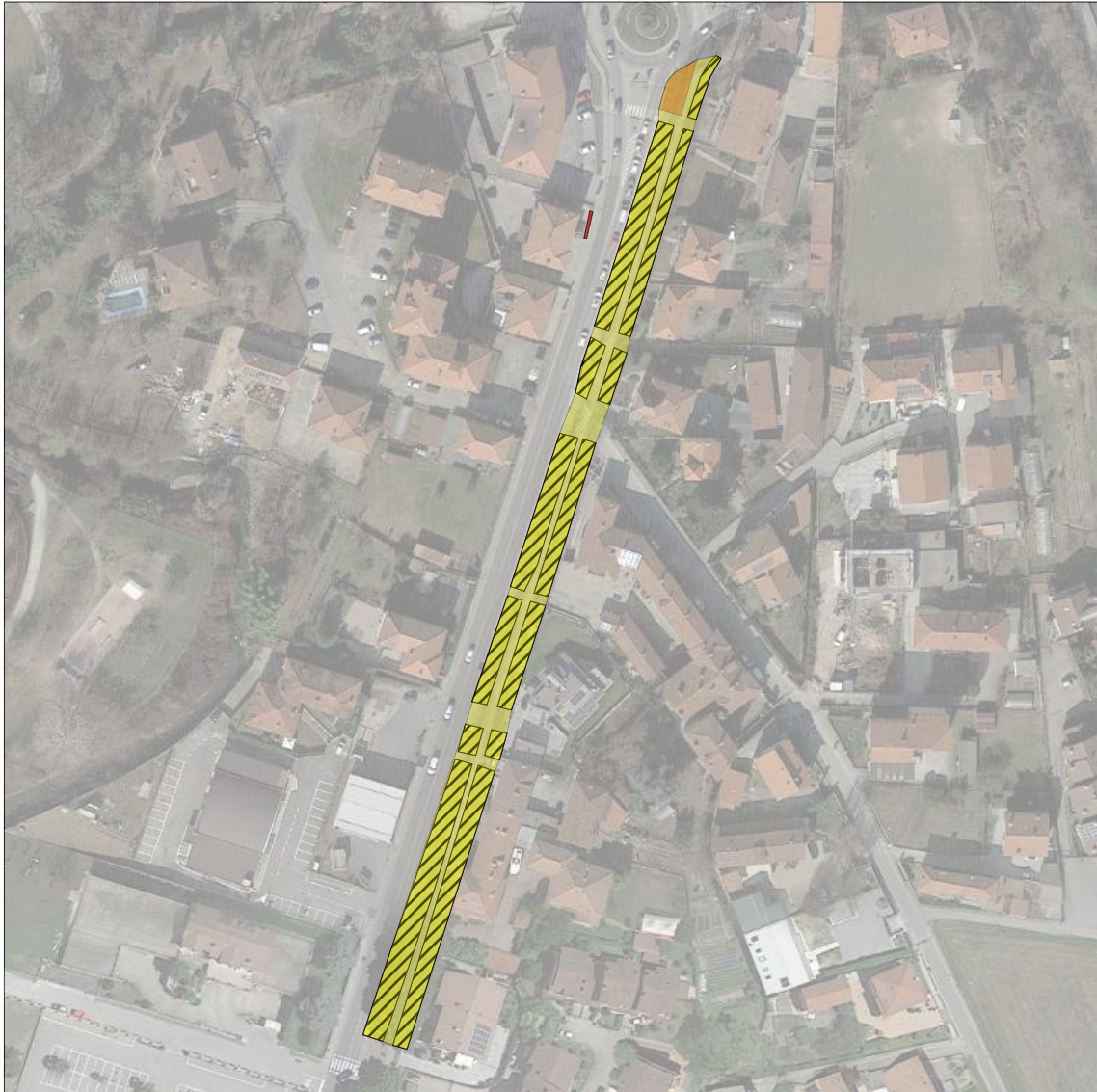
INDIVIDUAZIONE AREA



LAVORAZIONI	DESCRIZIONE	MISURA
 12 TAGLI/ANNO o h max 15 cm		1407,26 mq
 POTATURA TAPPEZZANTI	2 volte l'anno	97,15 mq
 RACCOLTA FOGLIE	Su tutta l'area	
NOTE		

AREA N.18 VIA CUNEO - ALBERATA DI TIGLI E SOTTOSTANTE STRISCIA TAPPETO VERDE

INDIVIDUAZIONE AREA





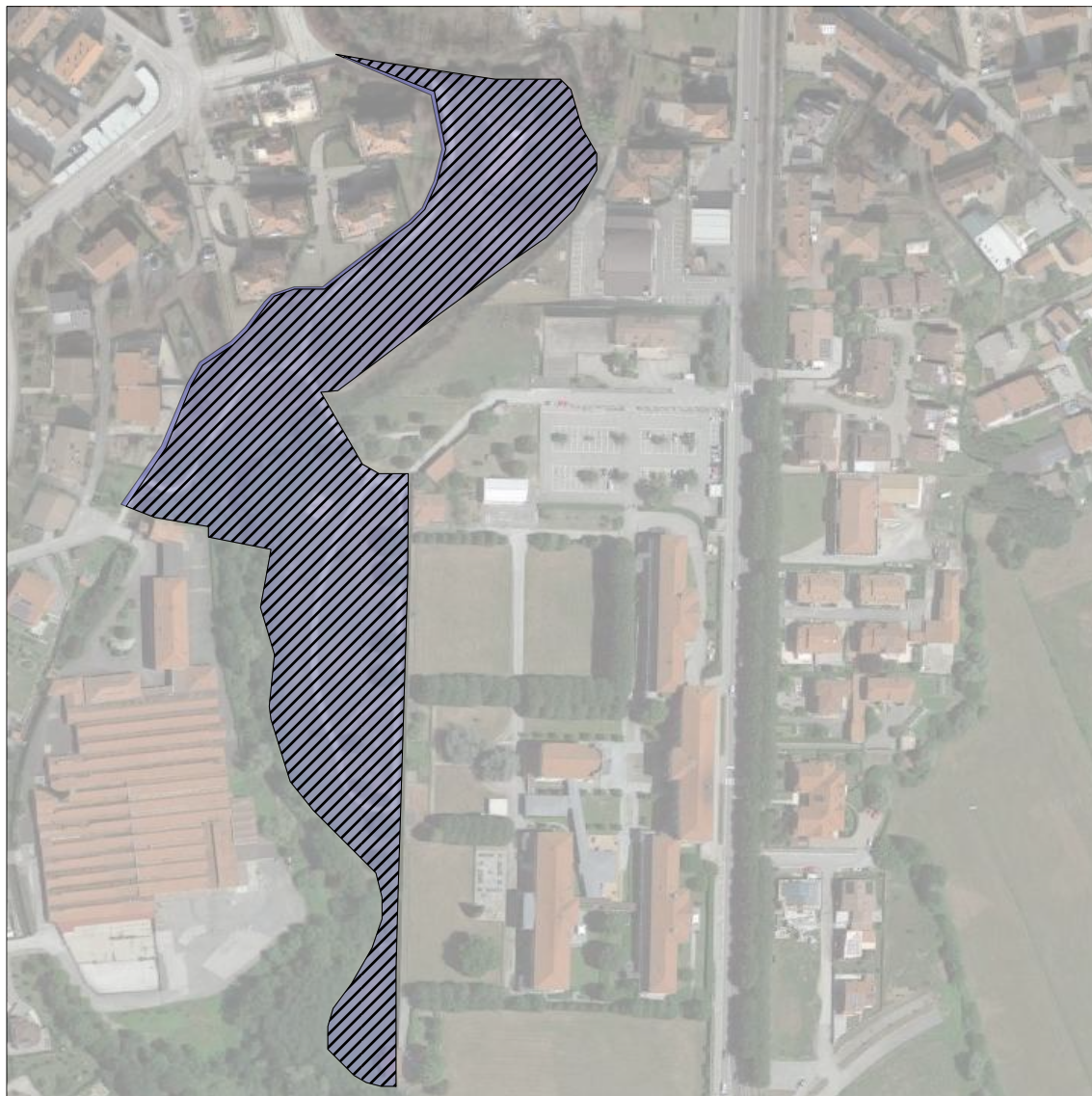

LAVORAZIONI	DESCRIZIONE	MISURA
 12 TAGLI/ANNO o h max 15 cm	area viale	1888,77 mq
 32 TAGLI/ANNO - SETTIMANALE	rotonda	255,53 mq
 DECIUFFATURA E RASCHIATURA MUSCHIO	All'occorrenza	
 RACCOLTA FOGLIE	Su tutta l'area	
NOTE		

AREA N.19 PARCO TAPPARELLI - VIA CUNEO - VIA TRIESTE

INDIVIDUAZIONE AREA



LAVORAZIONI	DESCRIZIONE	MISURA
 8 TAGLI/ANNO o h max 30 cm		13180,2 mq
 PULIZIA VIALETTI		
 RACCOLTA FOGLIE	Su tutta l'area	
 POTATURA ARBUSTI	1 volta l'anno	
NOTE		

**AREA N.20 VIA TRIESTE PARCHEGGIO VERDE E PARCO TAPPARELLI
(VIA TRIESTE - CORSO IV NOVEMBRE)**

INDIVIDUAZIONE AREA

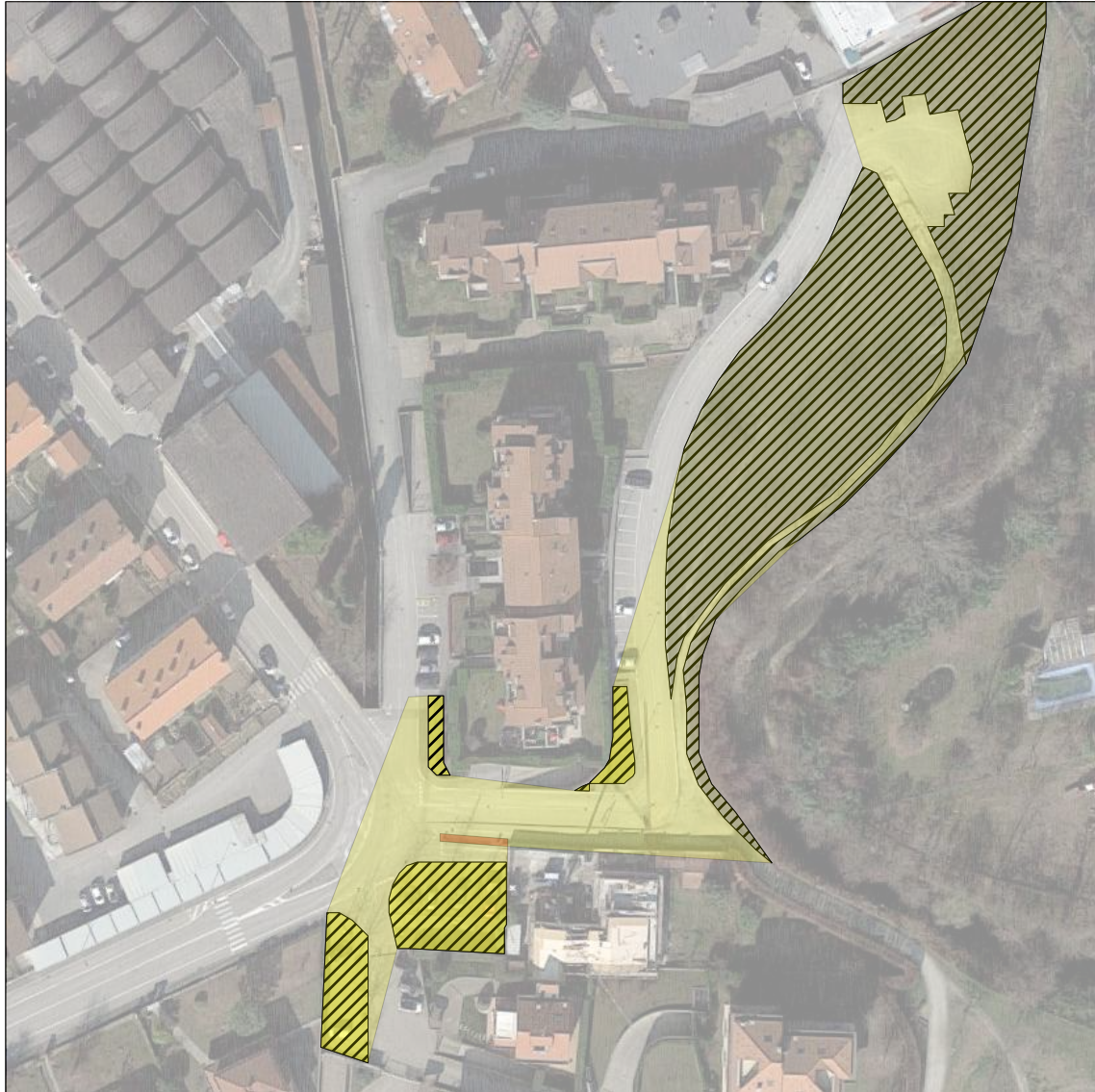



LAVORAZIONI	DESCRIZIONE	MISURA
 12 TAGLI/ANNO o h max 15 cm		610,3 mq
 8 TAGLI/ANNO o h max 30 cm		2709,74 mq
 PULIZIA INFESTANTI	All'occorrenza	
 POTATURA ARBUSTI	1 volta l'anno	
 POTATURA SIEPE	1 volta l'anno	Lunghezza:11 m
 RACCOLTA FOGLIE	Su tutta l'area	
NOTE		

AREA N.21 VIA BODONI - VIA TRIESTE

INDIVIDUAZIONE AREA







LAVORAZIONI	DESCRIZIONE	MISURA
 12 TAGLI/ANNO o h max 15 cm		761,11 mq
 RACCOLTA FOGLIE	Su tutta l'area	
 POTATURA ARBUSTI	1 volta l'anno	
NOTE		

AREA N.22 VILLAGGIO SANTA CATERINA

INDIVIDUAZIONE AREA







LAVORAZIONI	DESCRIZIONE	MISURA
 12 TAGLI/ANNO o h max 15 cm		1507,53 mq
 PULIZIA VIALETTI		
 RACCOLTA FOGLIE	Su tutta l'area	
 POTATURA ARBUSTI	1 volta l'anno	
 DECIUFFATURA E RASCHIATURA MUSCHIO	All'occorrenza	
NOTE		

AREA N.23 VIA BODONI PISTA CICLABILE

INDIVIDUAZIONE AREA



LAVORAZIONI	DESCRIZIONE	MISURA
 8 TAGLI/ANNO o h max 30 cm		106,34 mq
 POTATURA CESPUGLI	1 volta l'anno	
 CIGLIO STRADALE	2 volte l'anno	Lunghezza: 984 m
 DECIUFFATURA	su tutta l'area	
NOTE		

AREA N.24 VIA BODONI PISTA CICLABILE

INDIVIDUAZIONE AREA







LAVORAZIONI	DESCRIZIONE	MISURA
 8 TAGLI/ANNO o h 30 cm		Lunghezza: 90 m
 POTATURA CESPUGLI	1 volta l'anno	
 DECIUFFATURA	All'occorrenza	
NOTE		

**AREA N.25 VIA BODONI PISTA CICLABILE
- VIA RITA LEVI MONTALCINI**

INDIVIDUAZIONE AREA



LAVORAZIONI	DESCRIZIONE	MISURA
 8 TAGLI/ANNO o h max 30 cm		1.031,66 mq
 POTATURA CESPUGLI	1 volta l'anno	
 DECIUFFATURA	All'occorrenza	
 RACCOLTA FOGLIE	Su tutta l'area	
NOTE		

AREA N.26 PISTA CICLABILE VIA BODONI

INDIVIDUAZIONE AREA



LAVORAZIONI	DESCRIZIONE	MISURA
 12 TAGLI/ANNO o h max 15 cm	area pista ciclabile	25,32 mq
 DECIUFFATURA	All'occorrenza	
 RACCOLTA FOGLIE	Su tutta l'area	
NOTE		

**AREA N.27 VIA ALESSI, VIA FIUME, VIA CAP.MARCHISIO, VIA VITT. BRESCIA,
VIA ANTICA TORINO, VIA SAMPO'**

INDIVIDUAZIONE AREA

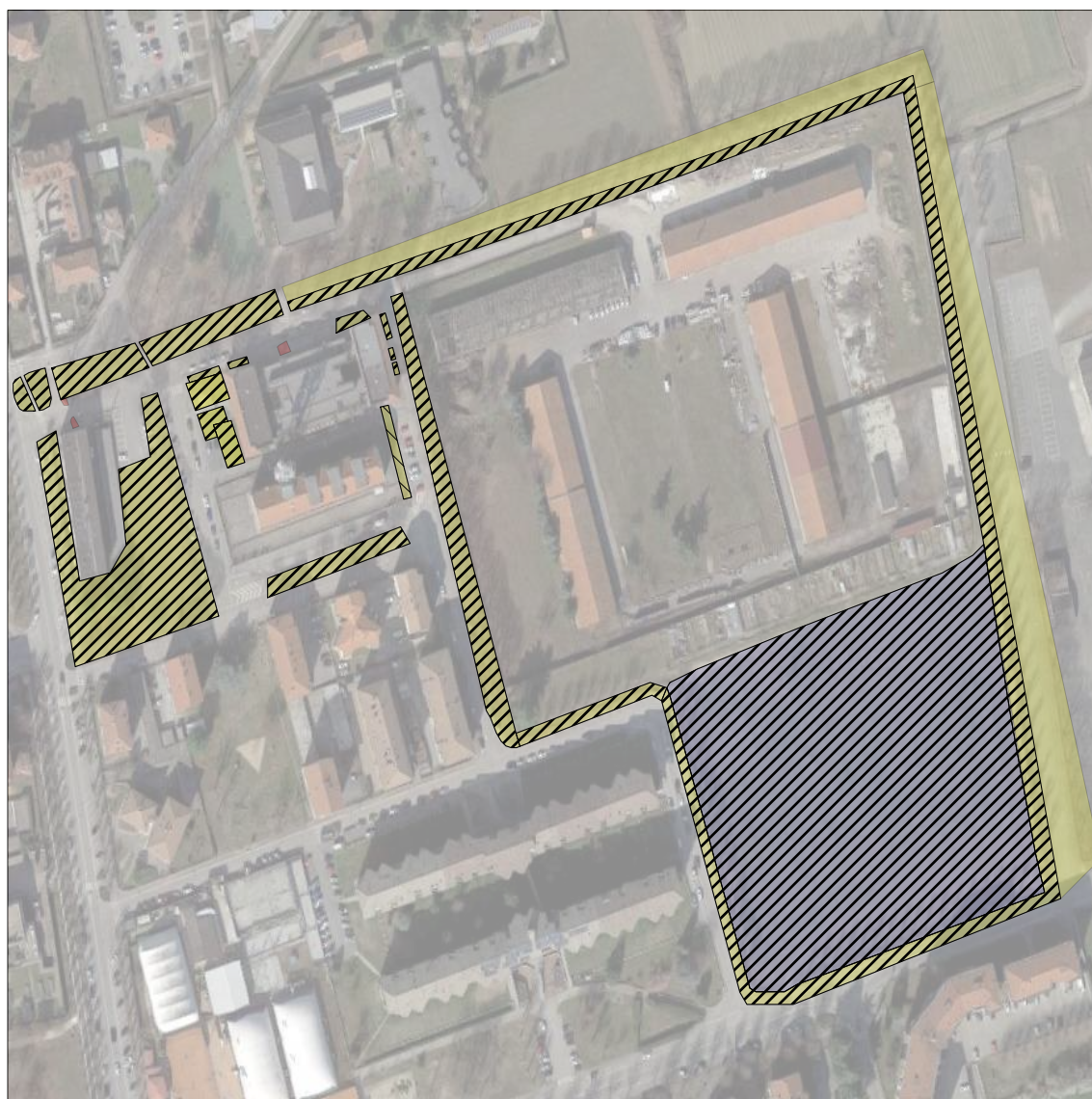



LAVORAZIONI	DESCRIZIONE	MISURA
 12 TAGLI/ANNO o h max 15 cm		15.865,84 mq
 8 TAGLI/ANNO o h max 30 cm	Campo Marte	15.547,98 mq
 POTATURA ARBUSTI	1 volta l'anno	
 DECIUFFATURA	All'occorrenza	
 RACCOLTA FOGLIE	Su tutta l'area	
NOTE		

AREA N.28 VIA DON GIACOMO SOLERI

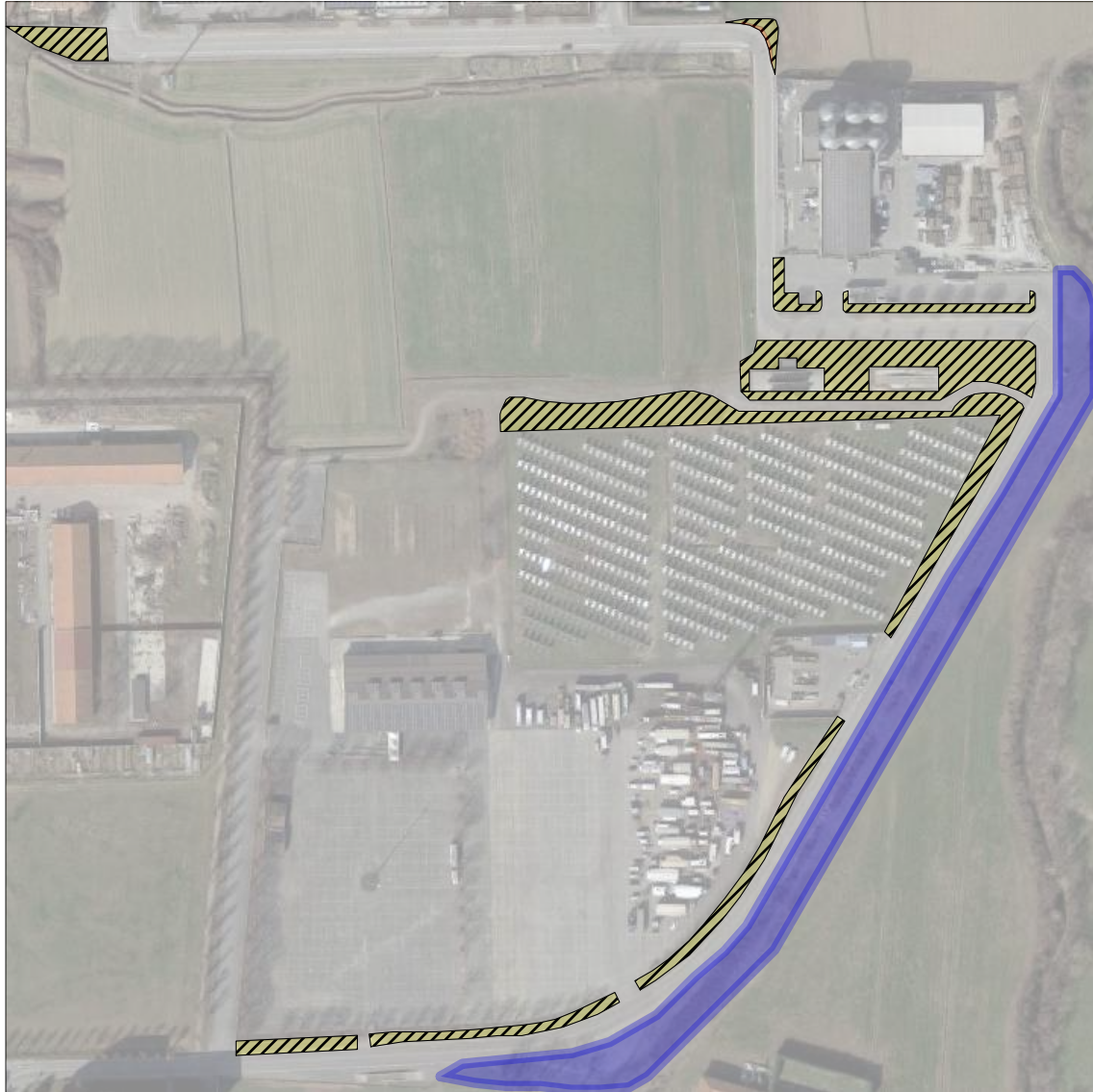
INDIVIDUAZIONE AREA



LAVORAZIONI	DESCRIZIONE	MISURA
 12 TAGLIO/ANNO o h max 15 cm		5.208,11 mq
 TAGLIO CIGLIO STRADALE	2 volte l'anno	Lunghezza: 502 m
 RACCOLTA FOGLIE	Su tutta l'area	
NOTE		

AREA N.29 VIA PROPANOTTO

INDIVIDUAZIONE AREA



LAVORAZIONI	DESCRIZIONE	MISURA
 12 TAGLI/ANNO o h max 15 cm		90,11 mq
 RACCOLTA FOGLIE	Su tutta l'area	
 DECIUFFATURA	All'occorrenza	
NOTE		

AREA N.30 VIA PROPANOTTO

INDIVIDUAZIONE AREA

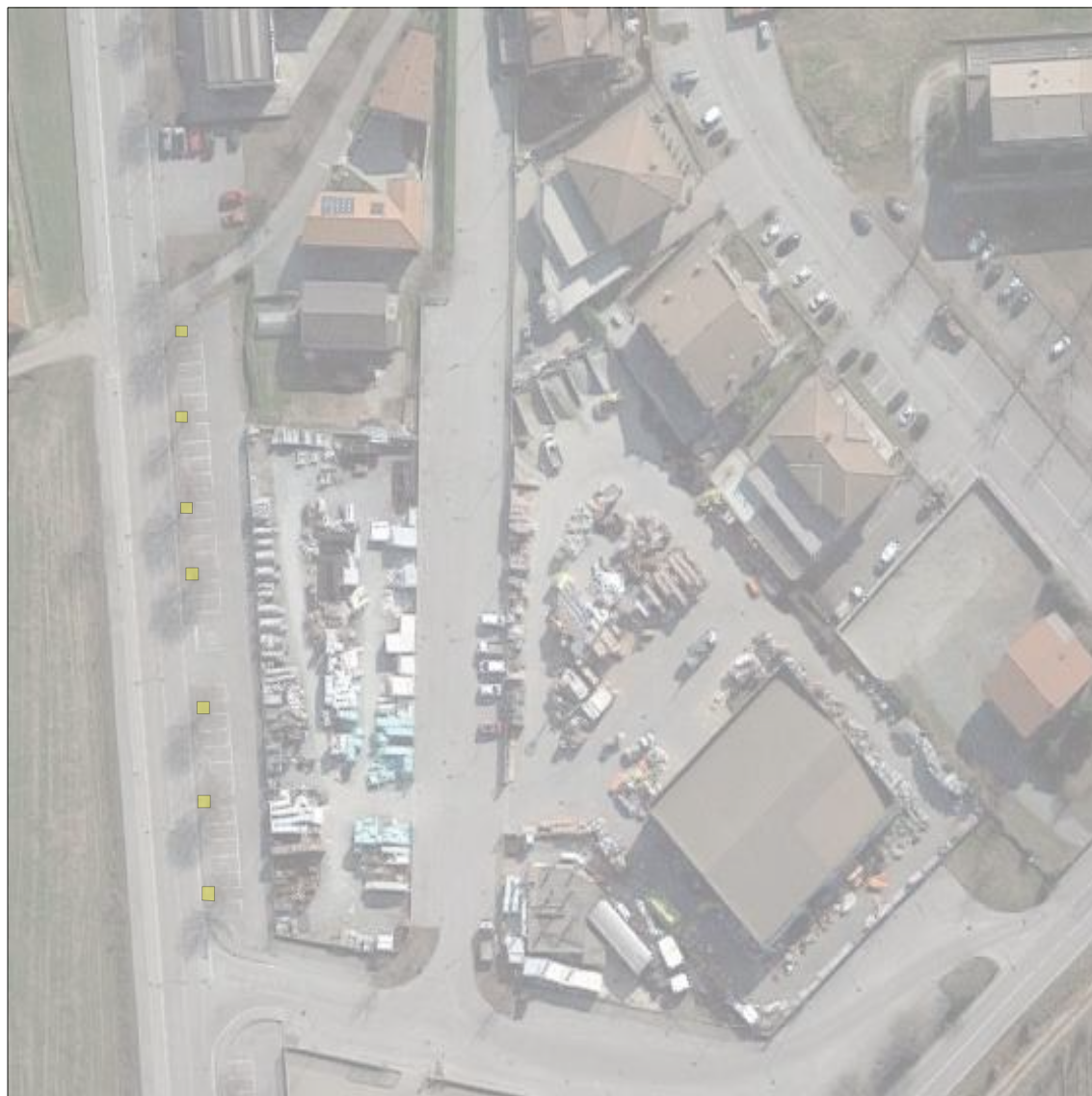

LAVORAZIONI	DESCRIZIONE	MISURA
 12 TAGLI/ANNO o h max 15 cm		21 mq
 PULIZIA VIALETTI		
 RACCOLTA FOGLIE	su tutta l'area	
 DECIUFFATURA	All'occorrenza	
NOTE		

AREA N.31 ROTONDA VIA PROPANOTTO

INDIVIDUAZIONE AREA

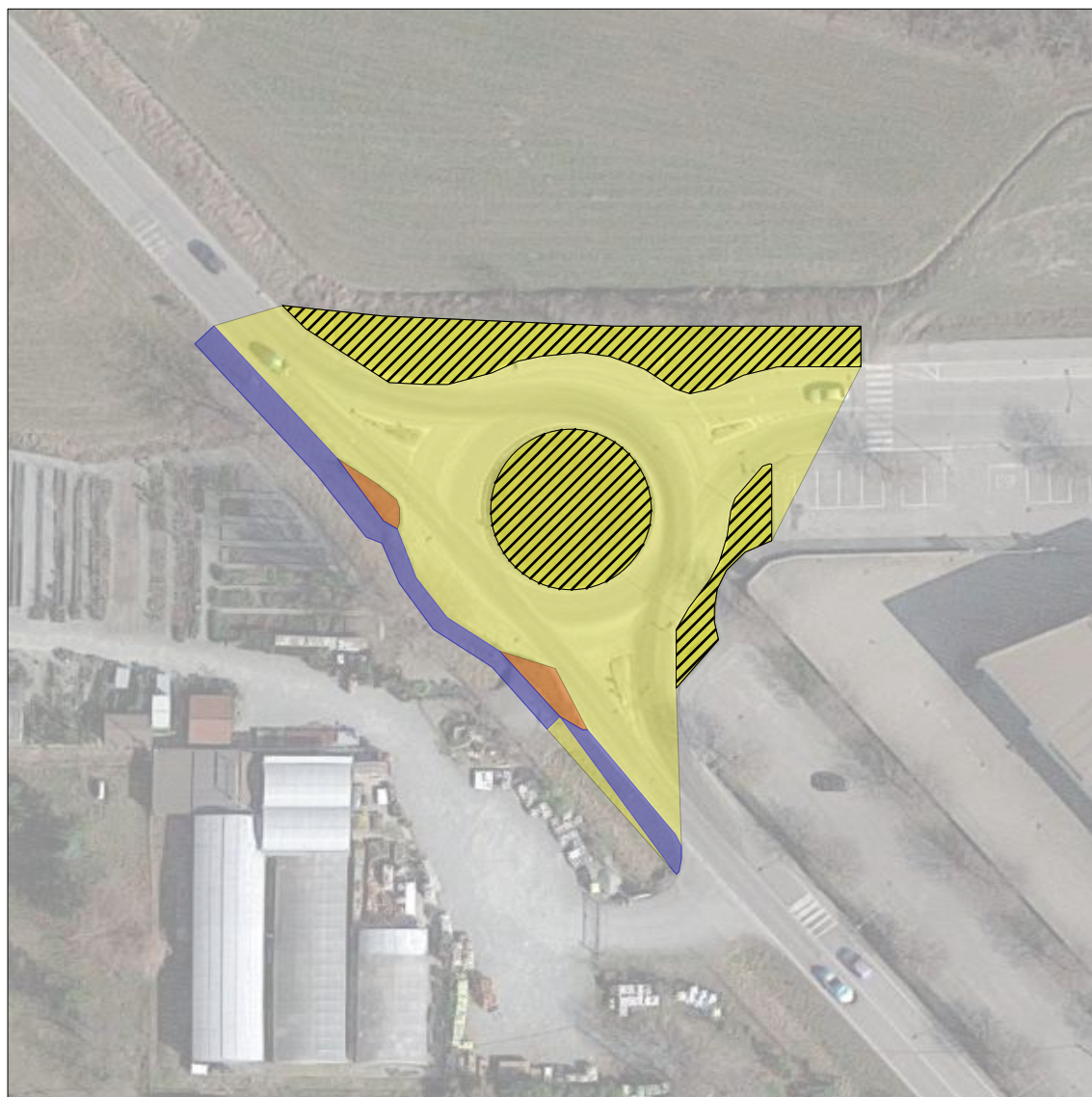

LAVORAZIONI	DESCRIZIONE	MISURA
 12 TAGLI/ANNO o h max 15 cm		805,77 mq
 TAGLIO CIGLIO STRADALE	2 volte l'anno	Lunghezza: 63 m
 POTATURA TAPPEZZANTI	2 volte l'anno	42,13 mq
 DECIUFFATURA	All'occorrenza	
 RACCOLTA FOGLIE	Su tutta l'area	
NOTE		

AREA N.32 AREA ARTIGIANALE 2000

INDIVIDUAZIONE AREA



LAVORAZIONI	DESCRIZIONE	MISURA
 12 TAGLI ANNO o h max 15 cm		7.112,45 mq
 TAGLIO CIGLIO STRADALE	2 volte l'anno	Lunghezza: 378 m
 PULIZIA VIALETTI		
 RACCOLTA FOGLIE	Su tutta l'area	
 DECIUFFATURA	All'occorrenza	
NOTE		

AREA N.33 VIA FRATELLI GAGLIARDONE

INDIVIDUAZIONE AREA







LAVORAZIONI	DESCRIZIONE	MISURA
 12 TAGLI/ANNO o h max 15 cm		1.234,24 mq
 DECIUFFATURA	All'occorrenza	
 RACCOLTA FOGLIE	Su tutta l'area	
 POTATURA TAPPEZZANTI	2 volte l'anno	282,92 mq
 POTATURA ARBUSTI	1 volta l'anno	
NOTE		

AREA N.34 PARCO VIA CAVALIERI DI VITTORIO VENETO

INDIVIDUAZIONE AREA







LAVORAZIONI	DESCRIZIONE	MISURA
 12 TAGLI/ANNO o h max 15 cm		1456,87 mq
 DECIUFFATURA	All'occorrenza	
 RACCOLTA FOGLIE	Su tutta l'area	
 POTATURA ARBUSTI	1 volta l'anno	
NOTE		

AREA N.35 VIA VITTIME DI BOLOGNA

INDIVIDUAZIONE AREA



LAVORAZIONI	DESCRIZIONE	MISURA
 12 TAGLI/ANNO o h max 15 cm		173,82 mq
 POTATURA ARBUSTI	1 volta l'anno	
 PULIZIA VIALETTI		
 RACCOLTA FOGLIE	Su tutta l'area	
NOTE		

AREA N.36 VIA VINCENZO CIMA

INDIVIDUAZIONE AREA



LAVORAZIONI	DESCRIZIONE	MISURA
 TAGLIO CIGLIO STRADALE	2 volte l'anno	Lunghezza: 281 m
NOTE		

AREA N.38 CORSO MATTEOTTI (giardino e spartitraffico) E AREA PARCHEGGIO IN VIA MARCHISIO (prospiciente il fianco della Chiesa M.Ausiliatrice)

INDIVIDUAZIONE AREA



LAVORAZIONI	DESCRIZIONE	MISURA
 12 TAGLI/ANNO o h max 15 cm		9.875,1 mq
 TAGLIO CIGLIO STRADALE	2 volte l'anno	Lunghezza: 189 m
 POTATURA TAPPEZZANTI	2 volte l'anno	40,27 mq
 POTATURA SIEPE	1 volta l'anno	Lunghezza:130 m
 DECIUFFATURA	All'occorrenza	
 RACCOLTA FOGLIE	Su tutta l'area	
NOTE		

AREA N.39 CORSO MATTEOTTI

INDIVIDUAZIONE AREA



LAVORAZIONI	DESCRIZIONE	MISURA
 TAGLIO CIGLIO STRADALE	2 volte l'anno	Lunghezza: 135 m
NOTE		

AREA N.40 CORSO GIOVENALE ANCINA

INDIVIDUAZIONE AREA

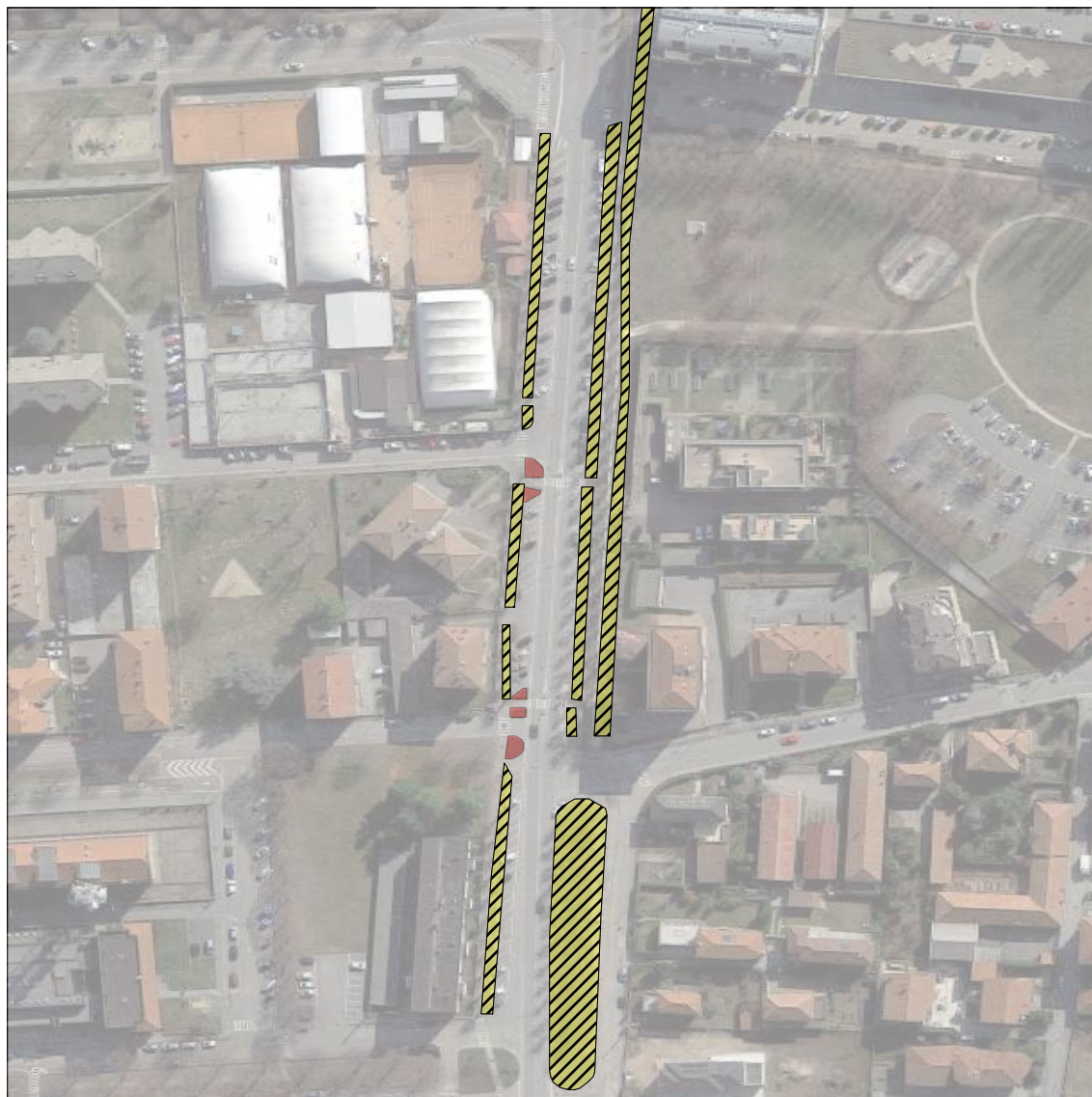



LAVORAZIONI	DESCRIZIONE	MISURA
 12 TAGLI/ANNO o h max 15 cm		2.609,13 mq
 POTATURA TAPPEZZANTI	2 volte l'anno	69,17 mq
 DECIUFFATURA	All'occorrenza	
 RACCOLTA FOGLIE	Su tutta l'area	
NOTE		

AREA N.41 CORSO GIOVENALE ANCINA

INDIVIDUAZIONE AREA







LAVORAZIONI	DESCRIZIONE	MISURA
 12 TAGLI/ANNO o h max 15 cm		328,5 mq
 DECIUFFATURA	All'occorrenza	
 RACCOLTA FOGLIE	Su tutta l'area	
NOTE		

AREA N.42 PARCO DI VILLA ALBERTI - CORSO 27 APRILE E CORSO G. ANCINA

INDIVIDUAZIONE AREA





LAVORAZIONI	DESCRIZIONE	MISURA
 12 TAGLI/ANNO o h max 15 cm		13.399,73 mq
 DECIUFFATURA	All'occorrenza	
 RACCOLTA FOGLIE	Su tutta l'area	
 POTATURA ARBUSTI	1 volta l'anno	
NOTE		

AREA N.43 VIA MATTATOIO (alberate e tappeto verde)

INDIVIDUAZIONE AREA





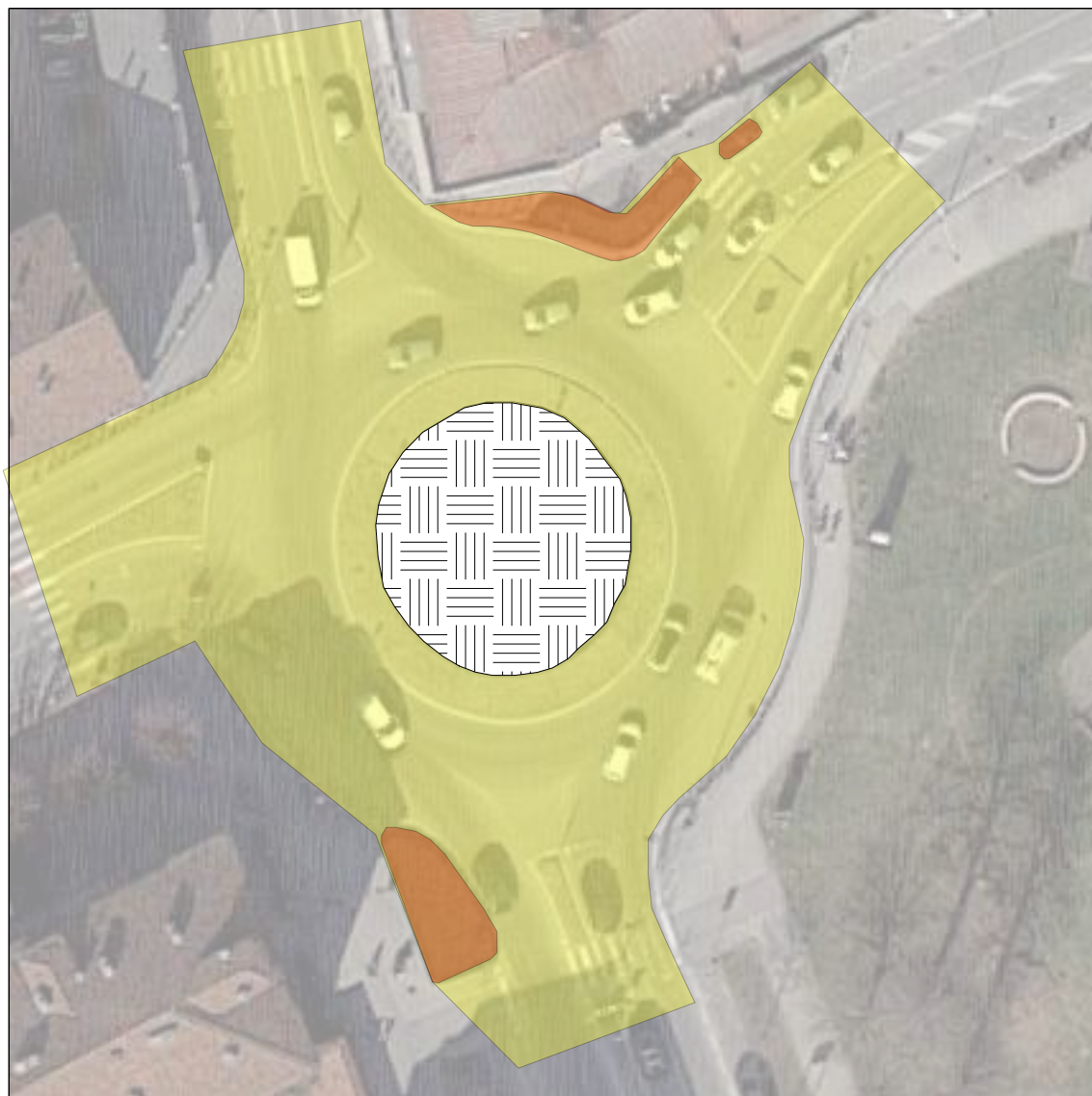

LAVORAZIONI	DESCRIZIONE	MISURA
 12 TAGLI/ANNO o h max 15 cm		448,64 mq
 RACCOLTA FOGLIE	Su tutta l'area	
NOTE		

AREA N.44 ROTONDA CORSO ROMA

INDIVIDUAZIONE AREA





LAVORAZIONI	DESCRIZIONE	MISURA
 32 TAGLI/ANNO - SETTIMANALE		244,99 mq
 POTATURA TAPPEZZANTI	1 volta l'anno	72,9 mq
 PULIZIA VIALETTI		
 RACCOLTA FOGLIE	Su tutta l'area	
 DECIUFFATURA E RASCHIATURA MUSCHIO	All'occorrenza	
NOTE		

AREA N.45 PALAZZO DI GIUSTIZIA (alberate e tappeto verde) - Corso Roma

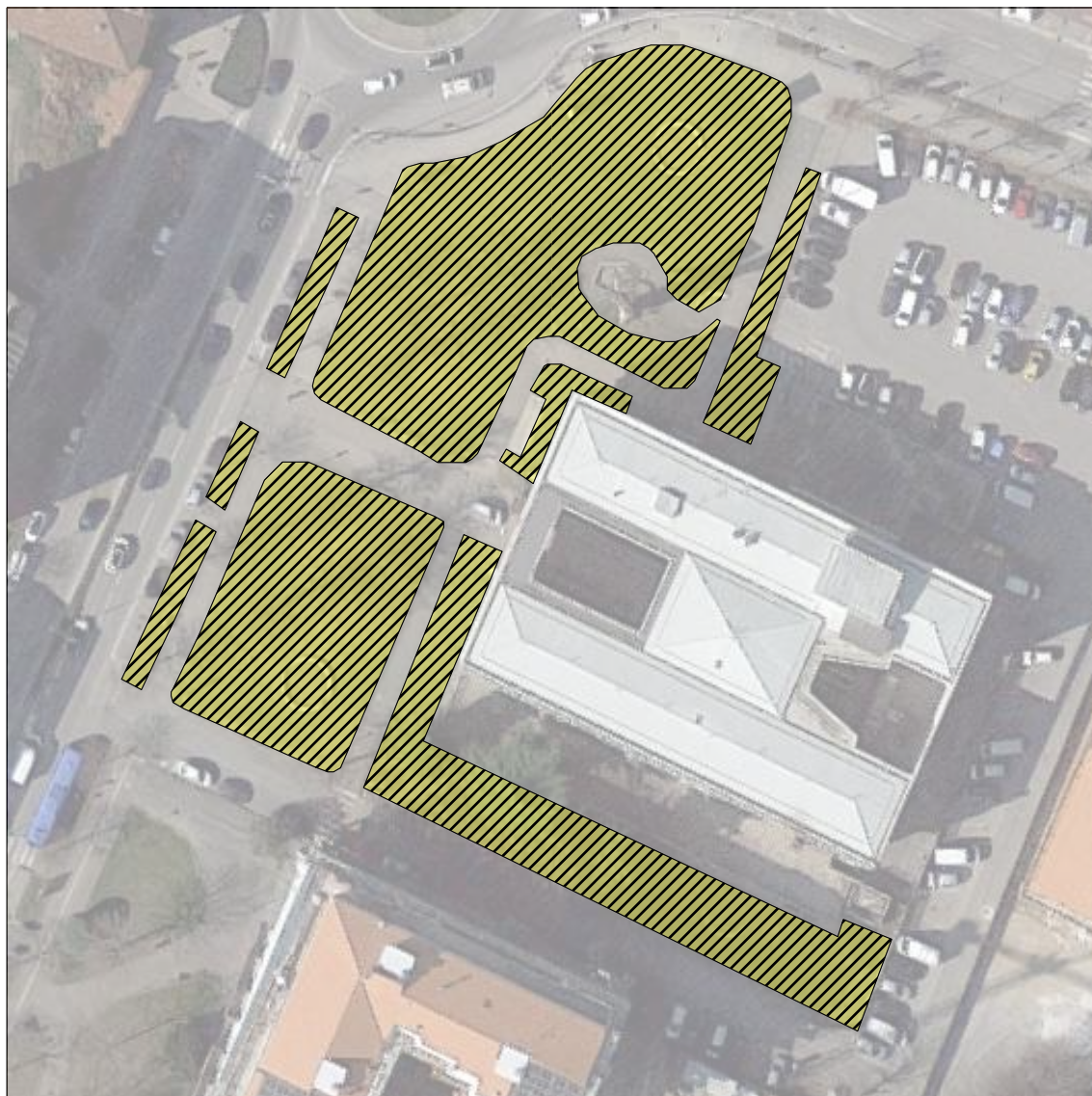
INDIVIDUAZIONE AREA







LAVORAZIONI	DESCRIZIONE	MISURA
 16 TAGLI/ANNO o h max 15 cm		2.978,09 mq
 POTATURA ARBUSTI	1 volta l'anno	
 RACCOLTA FOGLIE	Su tutta l'area	
NOTE		

AREA N.46 CORSO ROMA

INDIVIDUAZIONE AREA







LAVORAZIONI	DESCRIZIONE	MISURA
 16 TAGLI/ANNO o h max 15 cm		5671,1 mq
 POTATURA ARBUSTI	1 volta l'anno	
 DECIUFFATURA E RASCHIATURA MUSCHIO	All'occorrenza	
 RACCOLTA FOGLIE	Su tutta l'area	
 POTATURA SIEPE	1 volta l'anno	Lunghezza: 162 m
NOTE		

AREA N.47 VIA SAVIGLIANO

INDIVIDUAZIONE AREA





LAVORAZIONI	DESCRIZIONE	MISURA
 12 TAGLI/ANNO o h max 15 cm		316,11 mq
 PULIZIA VIALETTI		
 RACCOLTA FOGLIE	Su tutta l'area	
 POTATURA ARBUSTI	1 volta l'anno	
NOTE		

AREA N.48 VIA SAVIGLIANO

INDIVIDUAZIONE AREA





LAVORAZIONI	DESCRIZIONE	MISURA
 12 TAGLI/ANNO o h max 15 cm		124,33 mq
 POTATURA ARBUSTI	1 volta l'anno	
 RACCOLTA FOGLIE	Su tutta l'area	
NOTE		

AREA N.49 VIA SAVIGLIANO

INDIVIDUAZIONE AREA



LAVORAZIONI	DESCRIZIONE	MISURA
 12 TAGLI/ANNO o h max 15 cm		428,74 mq
 RACCOLTA FOGLIE	Su tutta l'area	
 POTATURA ARBUSTI	1 volta l'anno	
NOTE		

AREA N.50 VIA SAVIGLIANO

INDIVIDUAZIONE AREA



LAVORAZIONI	DESCRIZIONE	MISURA
/// 12 TAGLI/ANNO o h max 15 cm		31,6 mq
■ TAGLIO CIGLIO STRADALE	2 volte l'anno	Lunghezza: 76 m
NOTE		

AREA N.51 VIA SAVIGLIANO

INDIVIDUAZIONE AREA





LAVORAZIONI	DESCRIZIONE	MISURA
 12 TAGLI/ANNO o h max 15 cm		168,49 mq
NOTE		

AREA N.52 VIA SAVIGLIANO

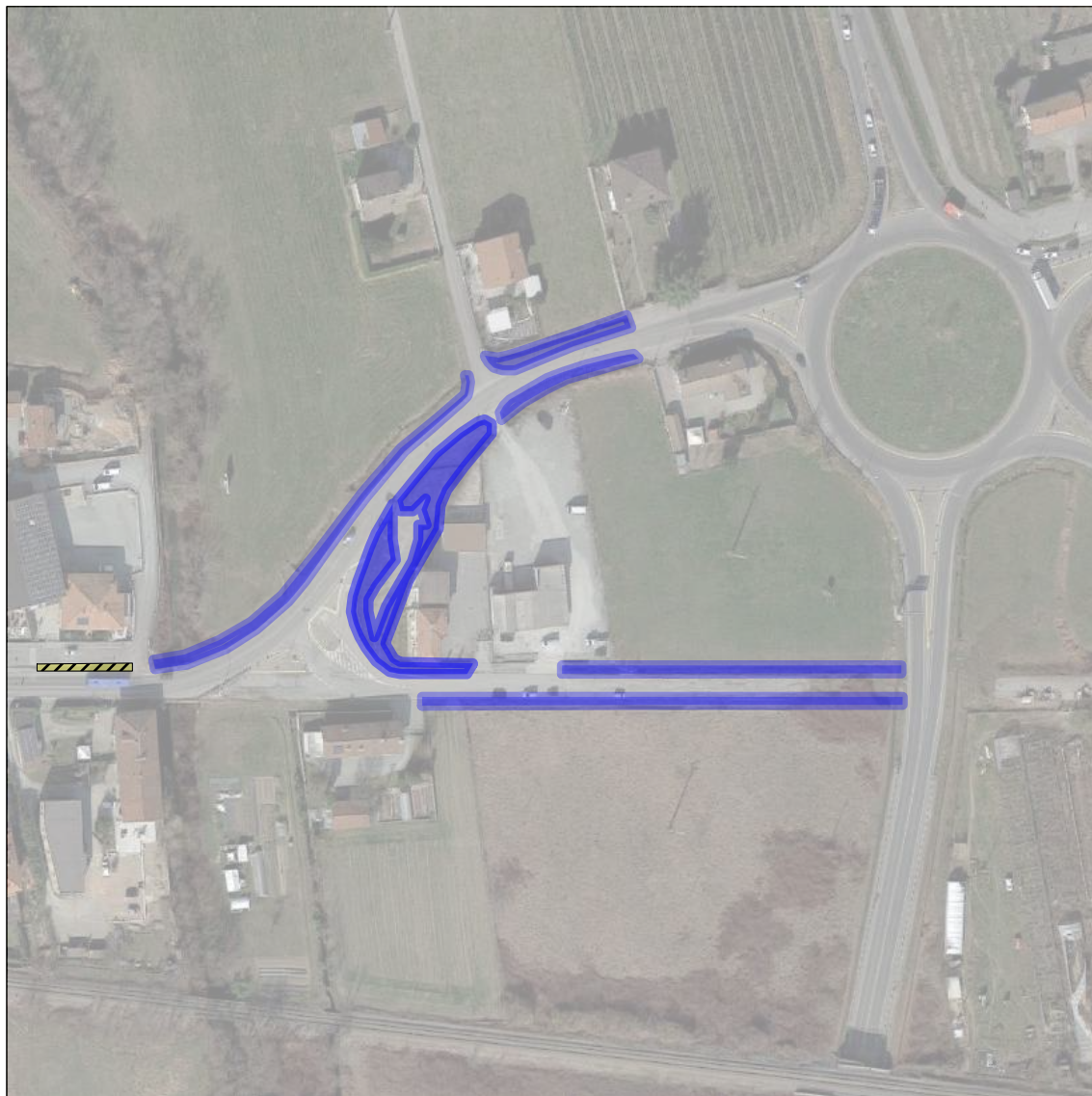
INDIVIDUAZIONE AREA



LAVORAZIONI	DESCRIZIONE	MISURA
 12 TAGLI/ANNO o h max 15 cm		37,1 mq
 TAGLIO CIGLIO STRADALE	2 volte l'anno	Lunghezza: 615 m
NOTE		

AREA N.53 VIA SAVIGLIANO

INDIVIDUAZIONE AREA

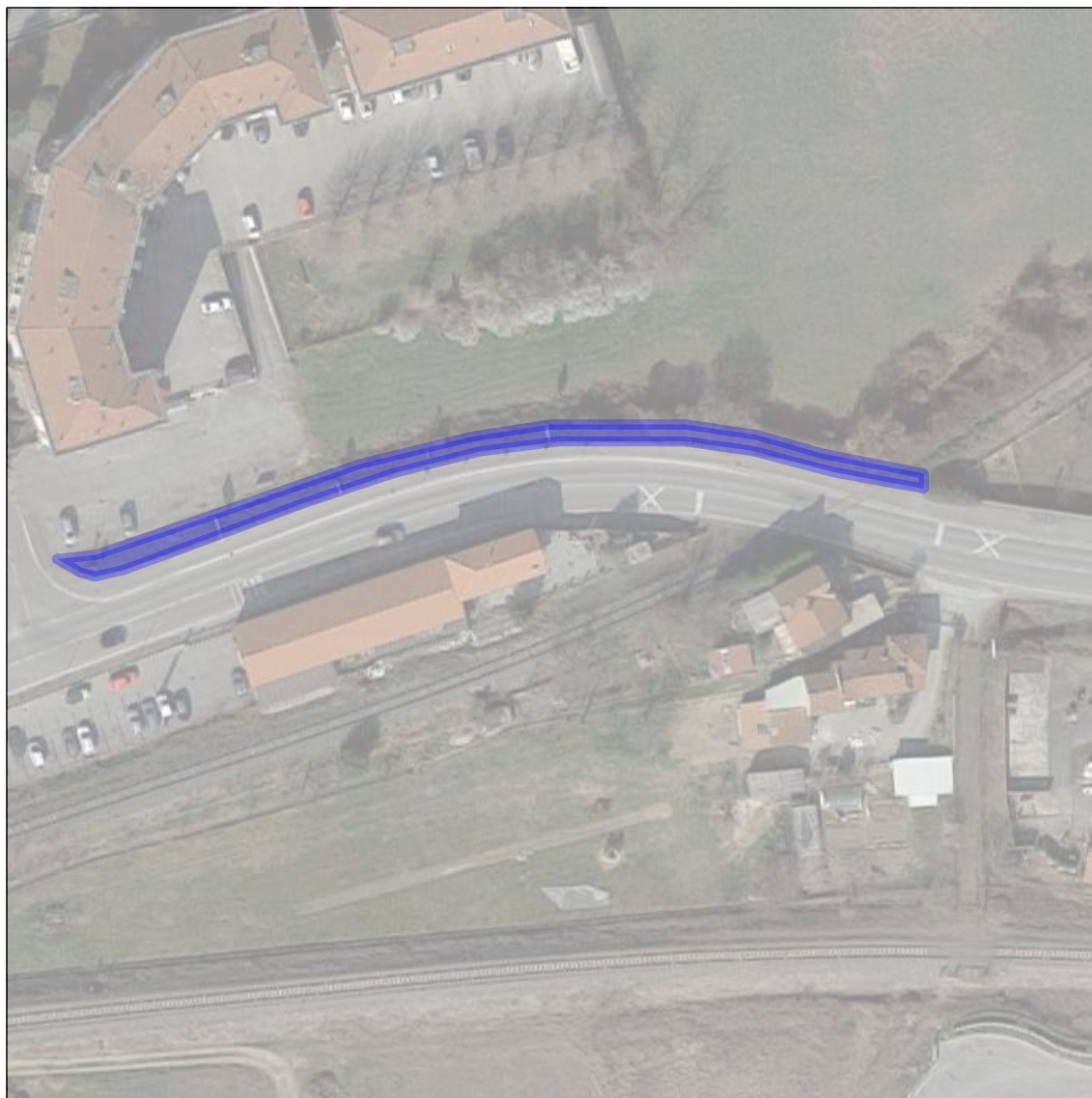



LAVORAZIONI	DESCRIZIONE	MISURA
 TAGLIO CIGLIO STRADALE	2 volte l'anno	Lunghezza: 128 m
NOTE		

AREA N.54 VIA BAGNI

INDIVIDUAZIONE AREA



LAVORAZIONI	DESCRIZIONE	MISURA
 POTATURA SIEPE	1 volta l'anno	Lunghezza: 202 m
 RACCOLTA FOGLIE	su tutta l'area	
NOTE		

AREA N.55 PIAZZA BATTAGLIONE ALPINI

INDIVIDUAZIONE AREA

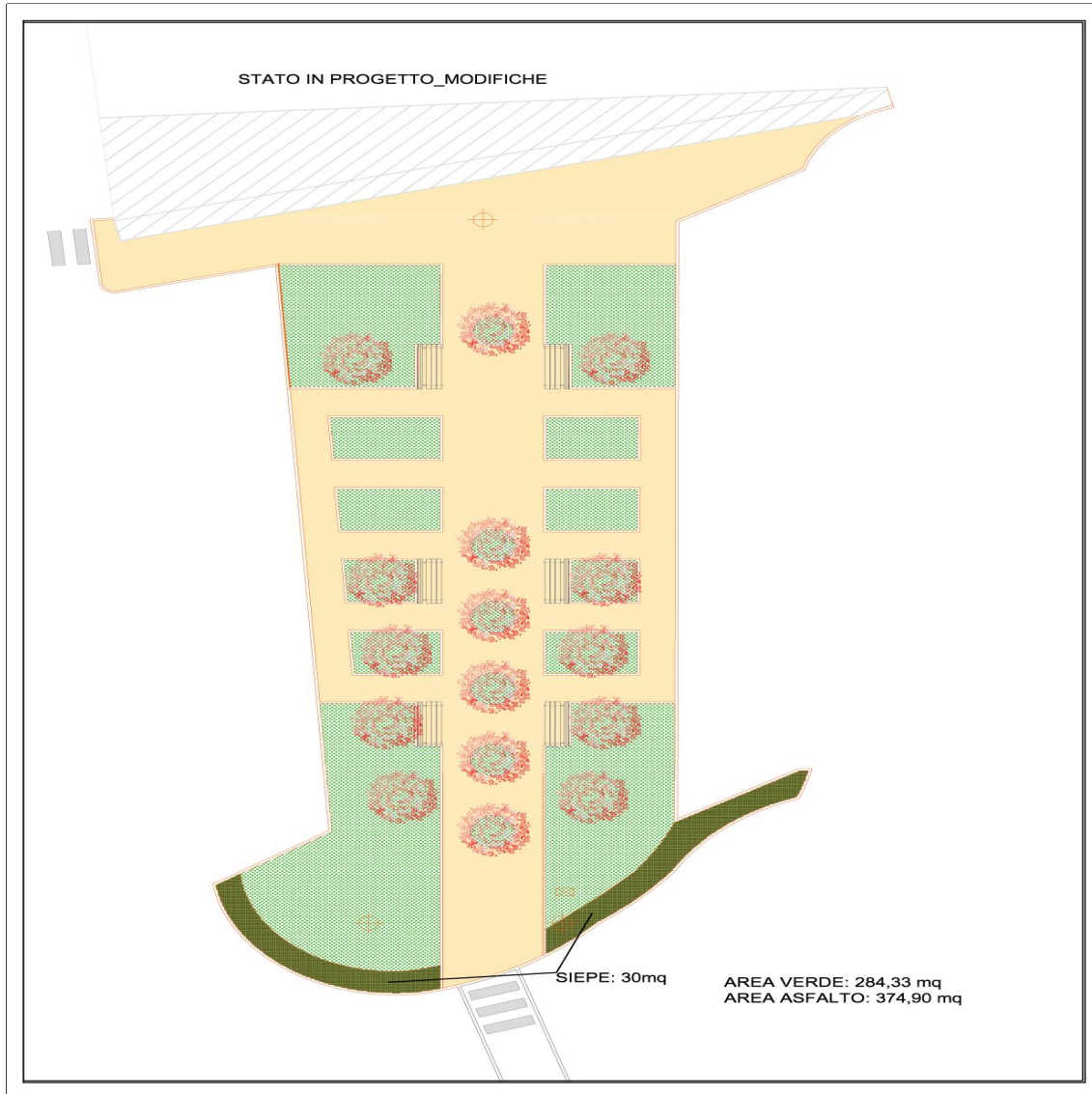



LAVORAZIONI	DESCRIZIONE	MISURA
 16 TAGLI/ANNO o h max 15 cm		284,33 mq
 DECIUFFATURA	All'occorrenza	
 RACCOLTA FOGLIE	Su tutta l'area	
 IMPIANTI DI IRRIGAZIONE	Manutenzione	
NOTE		

AREA N.56 VIA MATTATOIO

INDIVIDUAZIONE AREA



LAVORAZIONI	DESCRIZIONE	MISURA
 16 TAGLI/ANNO o h max 15 cm		258,18 mq
 POTATURA SIEPE	1 volta l'anno	Lunghezza: 17 m
 RACCOLTA FOGLIE	Su tutta l'area	
NOTE		

AREA N.57 VIA MARCONI

INDIVIDUAZIONE AREA





LAVORAZIONI	DESCRIZIONE	MISURA
 POTATURA TAPPEZZANTI	2 volte l'anno	33,5 mq
NOTE		

**AREA N.58 ROTONDA PRESSO IL CIMITERO E AREA VERDE FAMILA
(perimetrale) - VIA PINEROLO**

INDIVIDUAZIONE AREA





LAVORAZIONI	DESCRIZIONE	MISURA
 32 TAGLI/ANNO - SETTIMANALE		304,38 mq
 16 TAGLI/ANNO o h max 15 cm		1163,88 mq
 RACCOLTA FOGLIE	Su tutta l'area	
NOTE		

**AREA N.59 CIMITERO COMUNALE
(area ingresso e alberata laterale - Via Pinerolo)**

INDIVIDUAZIONE AREA





LAVORAZIONI	DESCRIZIONE	MISURA
 12 TAGLI/ANNO o h max 15 cm		535,74 mq
 DECIUFFATURA		
 RACCOLTA FOGLIE	Su tutta l'area	
NOTE		

AREA N.60 ROTONDA VIA PINEROLO - VIA TORINO

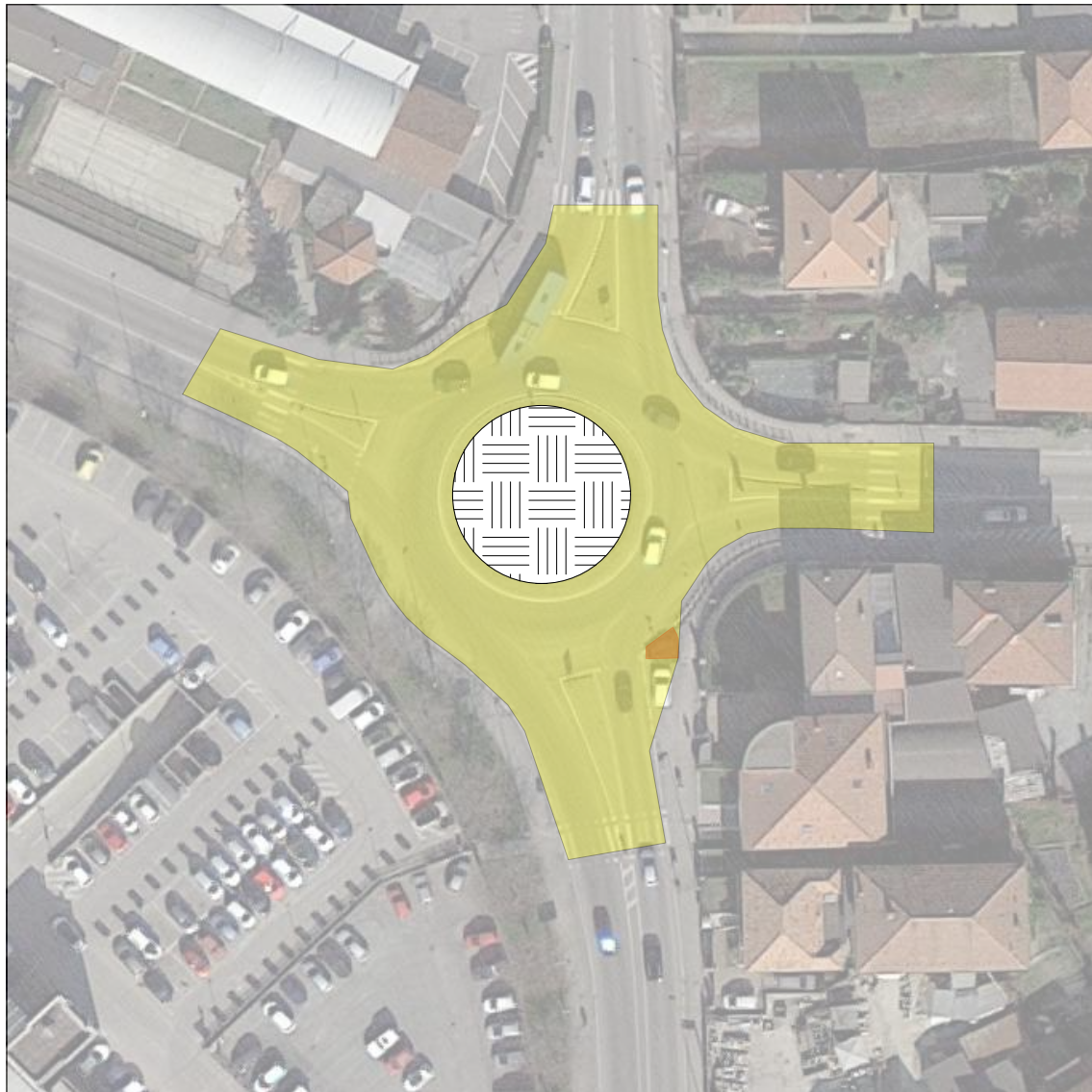
INDIVIDUAZIONE AREA



LAVORAZIONI	DESCRIZIONE	MISURA
 32 TAGLI/ANNO - SETTIMANALE		277,5 mq
 POTATURA TAPPEZZANTI	2 volte l'anno	7,56 mq
 DECIUFFATURA	All'occorrenza	
 RACCOLTA FOGLIE	Su tutta l'area	
NOTE		

AREA N.61 ROTONDA VIA TORINO VIA CIRCONVALLAZIONE (rialzato)

INDIVIDUAZIONE AREA

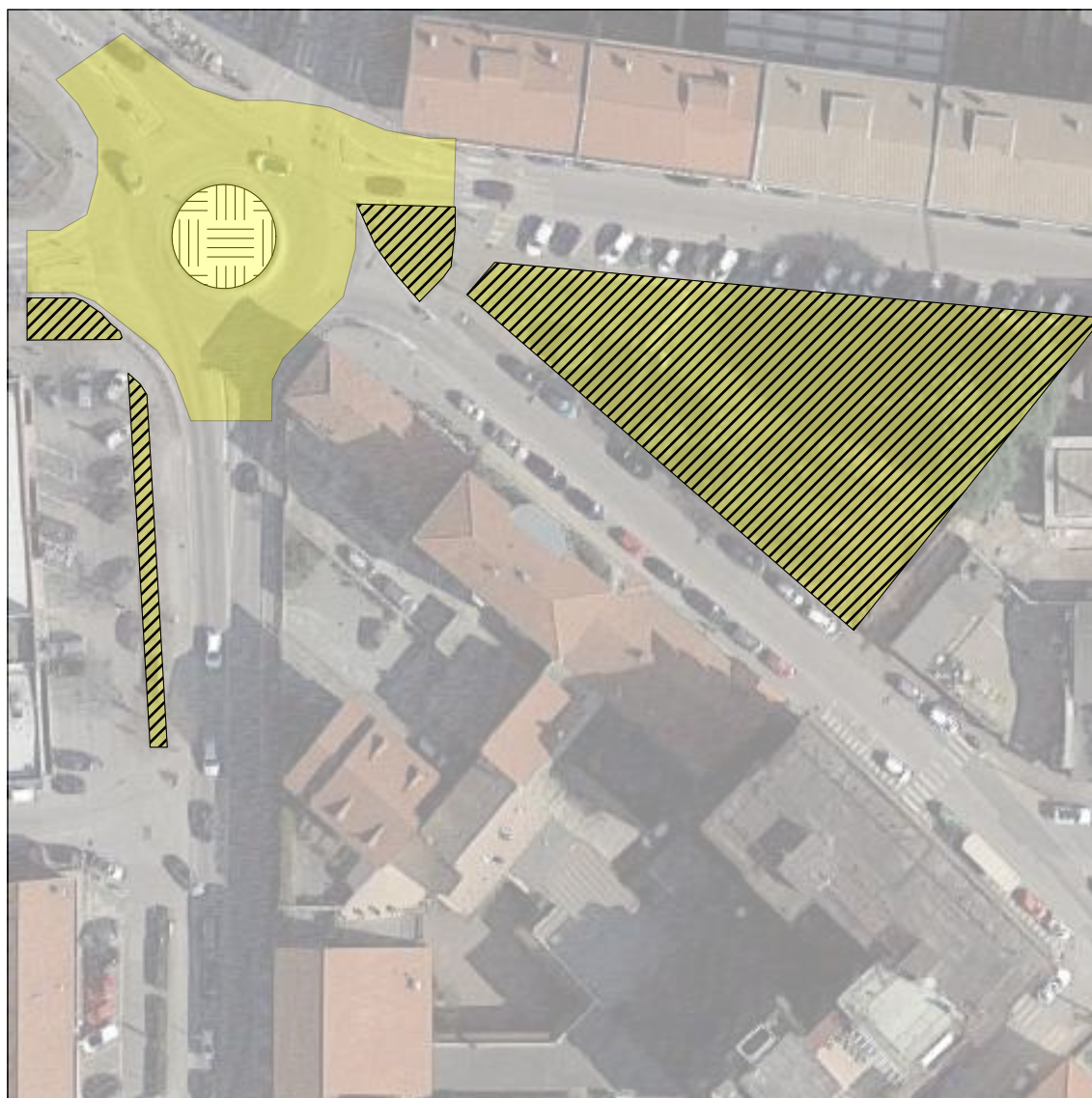

LAVORAZIONI	DESCRIZIONE	MISURA
 32 TAGLI/ANNO - SETTIMANALE		100,99 mq
 16 TAGLI/ANNO o h max 15 cm		1569,22 mq
 POTATURA ARBUSTI	1 volta l'anno	
 DECIUFFATURA	All'occorrenza	
 RACCOLTA FOGLIE	Su tutta l'area	
NOTE		

AREA N.62 VIA EINAUDI - VIA COSTAMAGNA - VIA TURATI - TRATTO VIA CIRCONVALLAZIONE

INDIVIDUAZIONE AREA





LAVORAZIONI	DESCRIZIONE	MISURA
■ TAGLIO CIGLIO STRADALE	2 volte l'anno	Lunghezza: 224 m
NOTE		

AREA N. 63 PIAZZALE S.AGOSTINO

INDIVIDUAZIONE AREA



LAVORAZIONI	DESCRIZIONE	MISURA
 POTATURA TAPPEZZANTI	2 volte l'anno	142,42 mq
 DECIUFFATURA	All'occorrenza	
NOTE		

AREA N.64 PIAZZA CESARE BATTISTI (alberata chiesa Consolata e giardino lato opposto)

INDIVIDUAZIONE AREA



LAVORAZIONI	DESCRIZIONE	MISURA
 12 TAGLI/ANNO o h max 15 cm		178,29 mq
 POTATURA TAPPEZZANTI	2 volte l'anno	
 DECIUFFATURA	All'occorrenza	
 RACCOLTA FOGLIE	Su tutta l'area	
NOTE		

AREA N.65 ROTONDA PIAZZA CESARE BATTISTI

INDIVIDUAZIONE AREA

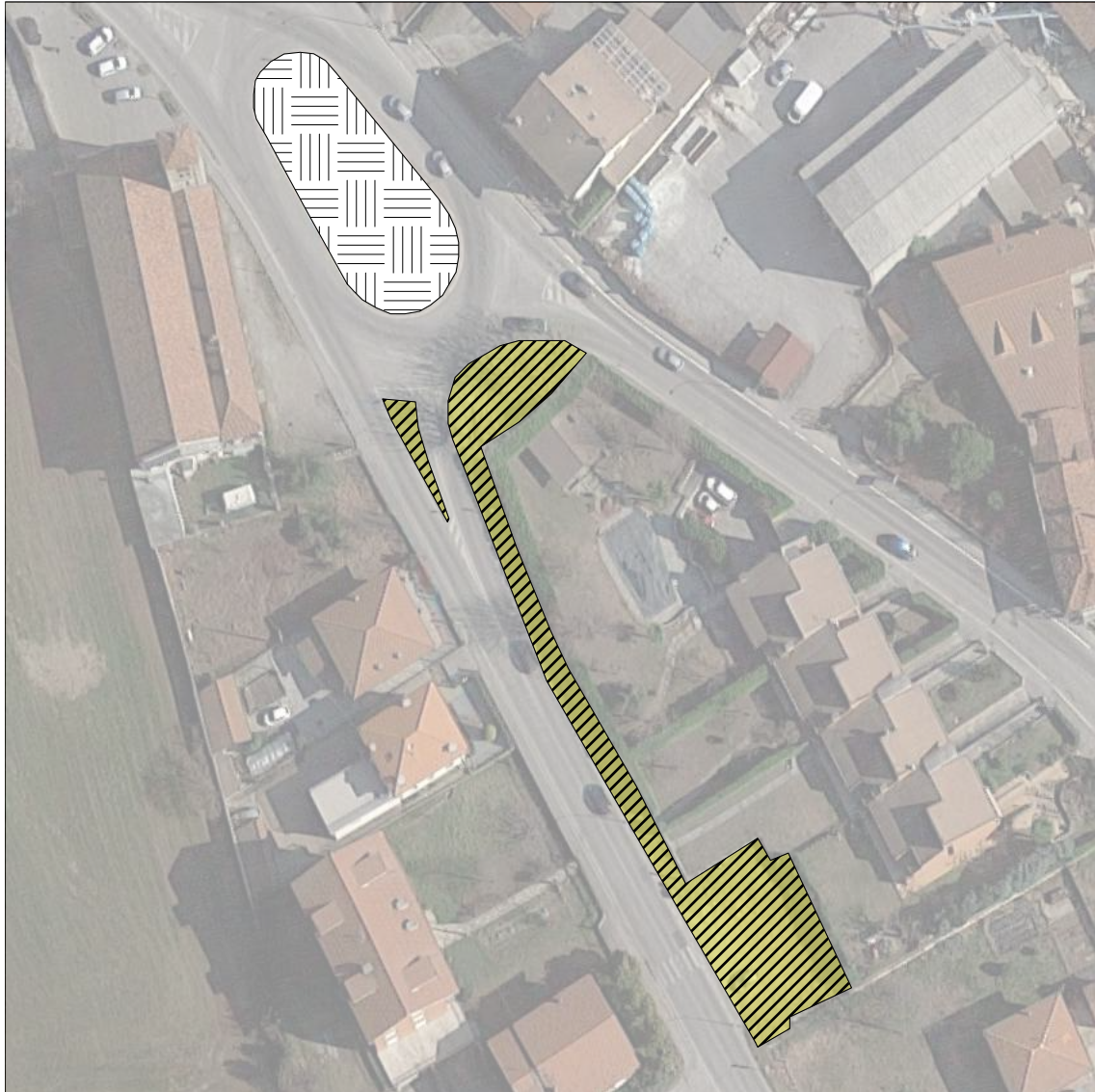

LAVORAZIONI	DESCRIZIONE	MISURA
 12 TAGLI/ANNO o h max 15 cm		431,23 mq
 32 TAGLI ANNO - SETTIMANALE		473,69 mq
 DECIUFFATURA	All'occorrenza	
 RACCOLTA FOGLIE	Su tutta l'area	
 POTATURA ARBUSTI	1 volta l'anno	
 IMPIANTI DI IRRIGAZIONE	Manutenzione	
NOTE		

**AREA N.66 VIA DEI CAMINI (rotatoria ingresso Corso Piemonte e aree varie) -
eccetto area centrale**

INDIVIDUAZIONE AREA

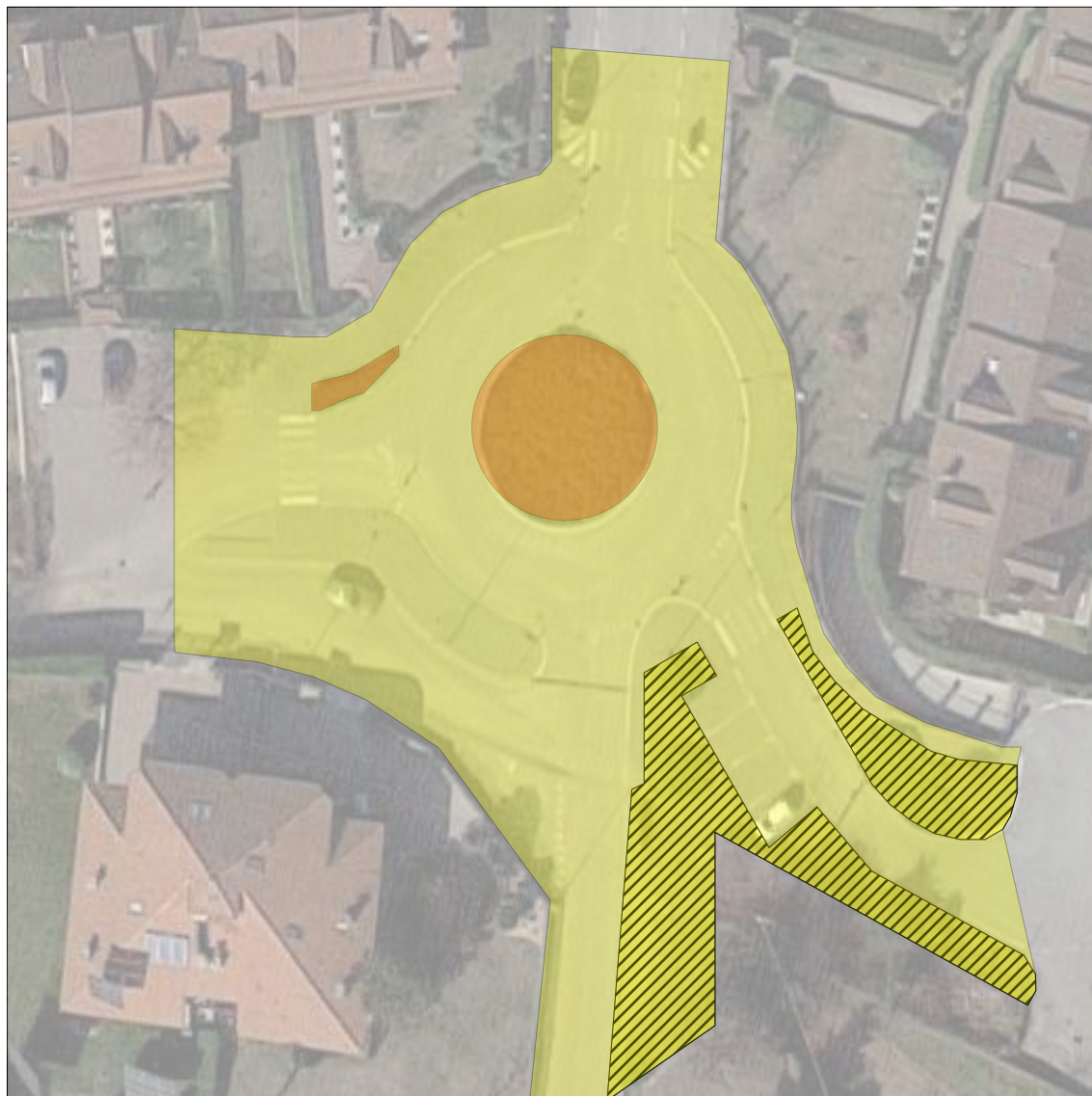



LAVORAZIONI	DESCRIZIONE	MISURA
 12 TAGLI/ANNO o h max 15 cm		292,42 mq
 DECIUFFATURA	All'occorrenza	
 RACCOLTA FOGLIE	Su tutta l'area	
 POTATURA TAPPEZZANTI	2 volte l'anno	160,11 mq
 POTATURA ARBUSTI	1 volta l'anno	
NOTE		

AREA N.67 VIA DEI CAMINI

INDIVIDUAZIONE AREA





LAVORAZIONI	DESCRIZIONE	MISURA
 12 TAGLI/ANNO o h max 15 cm		1026 mq
 POTATURA ARBUSTI	1 volta l'anno	
 RACCOLTA FOGLIE	Su tutta l'area	
NOTE		

AREA N.68 VILLAGGIO VIA DEI CAMINI (area grande centrale)

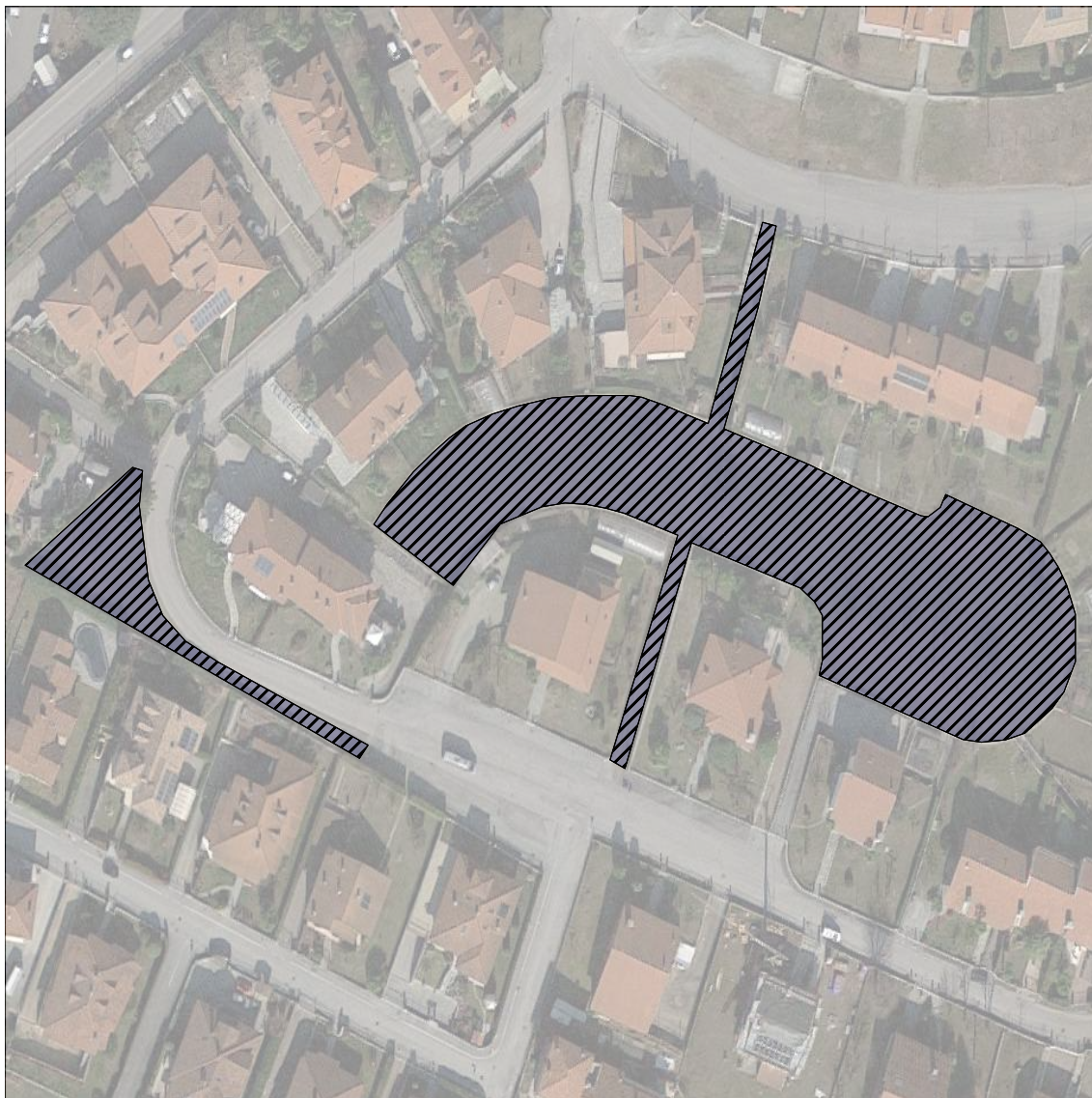
INDIVIDUAZIONE AREA





LAVORAZIONI	DESCRIZIONE	MISURA
 8 TAGLI/ANNO o h max 30 cm		4.649,96 mq
 POTATURA ARBUSTI	1 volta l'anno	
 RACCOLTA FOGLIE	Su tutta l'area	
NOTE		

AREA N.69 LARGO CADUTI SUL LAVORO

INDIVIDUAZIONE AREA







LAVORAZIONI	DESCRIZIONE	MISURA
 12 TAGLI/ANNO o h max 15 cm		145,4 mq
 POTATURA ARBUSTI	1 volta l'anno	
 RACCOLTA FOGLIE	Su tutta l'area	
NOTE		

AREA N.70 VIA PAGNO

INDIVIDUAZIONE AREA



LAVORAZIONI	DESCRIZIONE	MISURA
 12 TAGLI/ANNO o h max 15 cm		625,13 mq
 POTATURA ARBUSTI	1 volta l'anno	
 DECIUFFATURA	All'occorrenza	
 RACCOLTA FOGLIE	Su tutta l'area	
NOTE		

AREA N. 71 VIA PAGNO (tra Piazza Cesare Battisti e rotonda bivio Castellar)

INDIVIDUAZIONE AREA





LAVORAZIONI	DESCRIZIONE	MISURA
 12 TAGLI/ANNO o h max 15 cm		1230,87 mq
 POTATURA ARBUSTI	1 volta l'anno	
 DECIUFFATURA	All'occorrenza	
 RACCOLTA FOGLIE	Su tutta l'area	
NOTE		

AREA N.72 VIA PAGNO (tra Piazza Cesare Battisti e rotonda bivio Castellar)

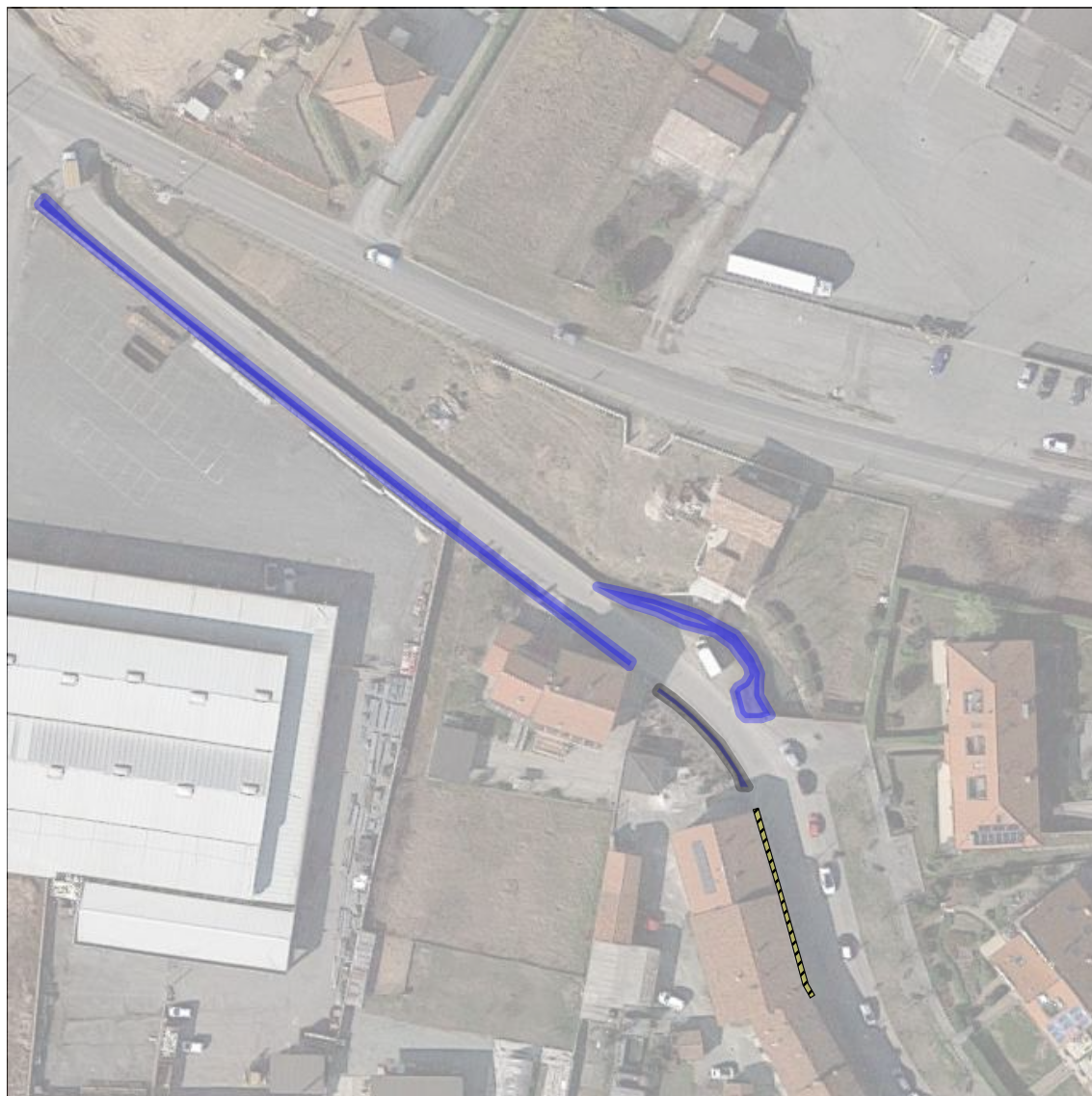
INDIVIDUAZIONE AREA





LAVORAZIONI	DESCRIZIONE	MISURA
 12 TAGLI/ANNO o h max 15 cm		31,67 mq
 TAGLIO CIGLIO STRADALE	2 volte l'anno	Lunghezza: 150 m
NOTE		

AREA N.73 VIA PAGNO AREA PARCHEGGIO

INDIVIDUAZIONE AREA





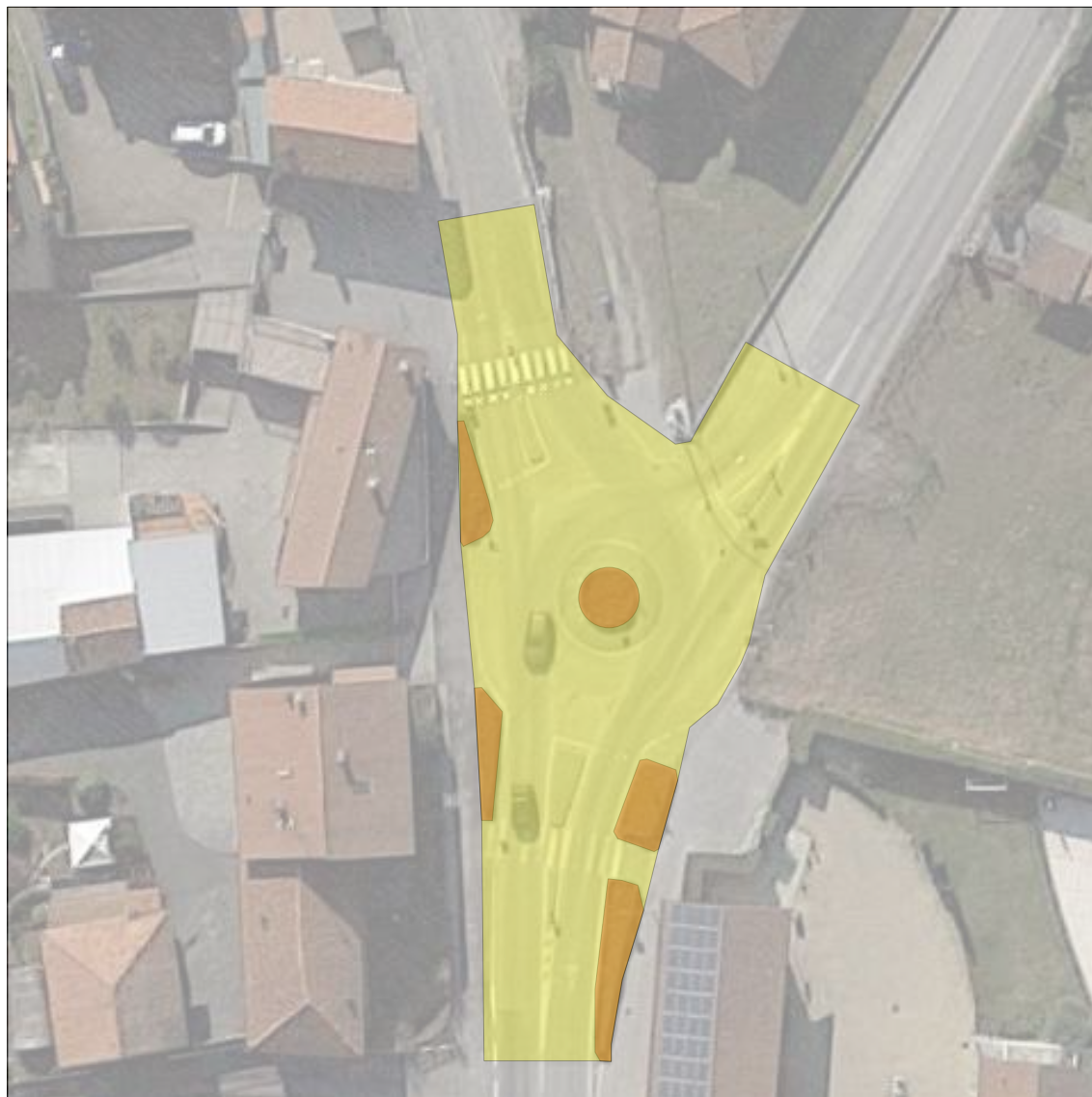

LAVORAZIONI	DESCRIZIONE	MISURA
 12 TAGLI/ANNO o h max 15 cm		417,91 mq
 DECIUFFATURA	All'occorrenza	
 RACCOLTA FOGLIE	Su tutta l'area	
NOTE		

AREA N.74 ROTONDA SAN LAZZARO

INDIVIDUAZIONE AREA



LAVORAZIONI	DESCRIZIONE	MISURA
 POTATURA TAPPEZZANTI	2 volte l'anno	100,84 mq
 PULIZIA VIALETTI		
 RACCOLTA FOGLIE	Su tutta l'area	
 DECIUFFATURA	All'occorrenza	
NOTE		

AREA N.75 VIA PAGNO (parcheeggio + bordo strada)

INDIVIDUAZIONE AREA



LAVORAZIONI

DESCRIZIONE

MISURA

 **CIGLIO STRADALE**

2 volte l'anno



Lunghezza: 231 m

NOTE

AREA N.76 VIA PAGNO - VIA MAURIZIO MONGE

INDIVIDUAZIONE AREA





LAVORAZIONI	DESCRIZIONE	MISURA
 12 TAGLI/ANNO o h max 15 cm		99,01 mq
 POTATURA TAPPEZZANTI	2 volta l'anno	202,8 mq
 RACCOLTA FOGLIE	Su tutta l'area	
NOTE		

AREA N.77 VIA MAURIZIO MONGE

INDIVIDUAZIONE AREA



LAVORAZIONI	DESCRIZIONE	MISURA
 12 TAGLI/ANNO o h max 15 cm		639,69 mq
 POTATURA TAPPEZZANTI	2 volte l'anno	
 RACCOLTA FOGLIE	Su tutta l'area	
NOTE		

AREA N.78 PIAZZA DENINA

INDIVIDUAZIONE AREA



LAVORAZIONI	DESCRIZIONE	MISURA
 32 TAGLI/ANNO - SETTIMANALE		439,04 mq
 POTATURA ARBUSTI	1 volta l'anno	
 DECIUFFATURA E RASCHIATURA MUSCHIO	All'occorrenza	
 RACCOLTA FOGLIE	Su tutta l'area	
 IMPIANTI DI IRRIGAZIONE	Manutenzione	
 PIANTUMAZIONE FIORI	2 volte l'anno	
NOTE		

AREA N. 79 SCUOLA F. COSTA

INDIVIDUAZIONE AREA



LAVORAZIONI	DESCRIZIONE	MISURA
 16 TAGLI/ANNO o h max 15 cm		338,03 mq
 POTATURA ARBUSTI	1 volta l'anno	
 DECIUFFATURA E RASCHIATURA MUSCHIO	All'occorrenza	
 RACCOLTA FOGLIE	Su tutta l'area	
 IMPIANTI DI IRRIGAZIONE	Manutenzione	
NOTE		

AREA N.80 VIA RESISTENZA (aiuole)

INDIVIDUAZIONE AREA





LAVORAZIONI	DESCRIZIONE	MISURA
 12 TAGLI/ANNO o h max 15 cm		239,3 mq
 POTATURA TAPPEZZANTI	2 volta l'anno	405,69 mq
 DECIUFFATURA	All'occorrenza	
 RACCOLTA FOGLIE	Su tutta l'area	
NOTE		

AREA N.81 PIAZZA MONTEBELLO

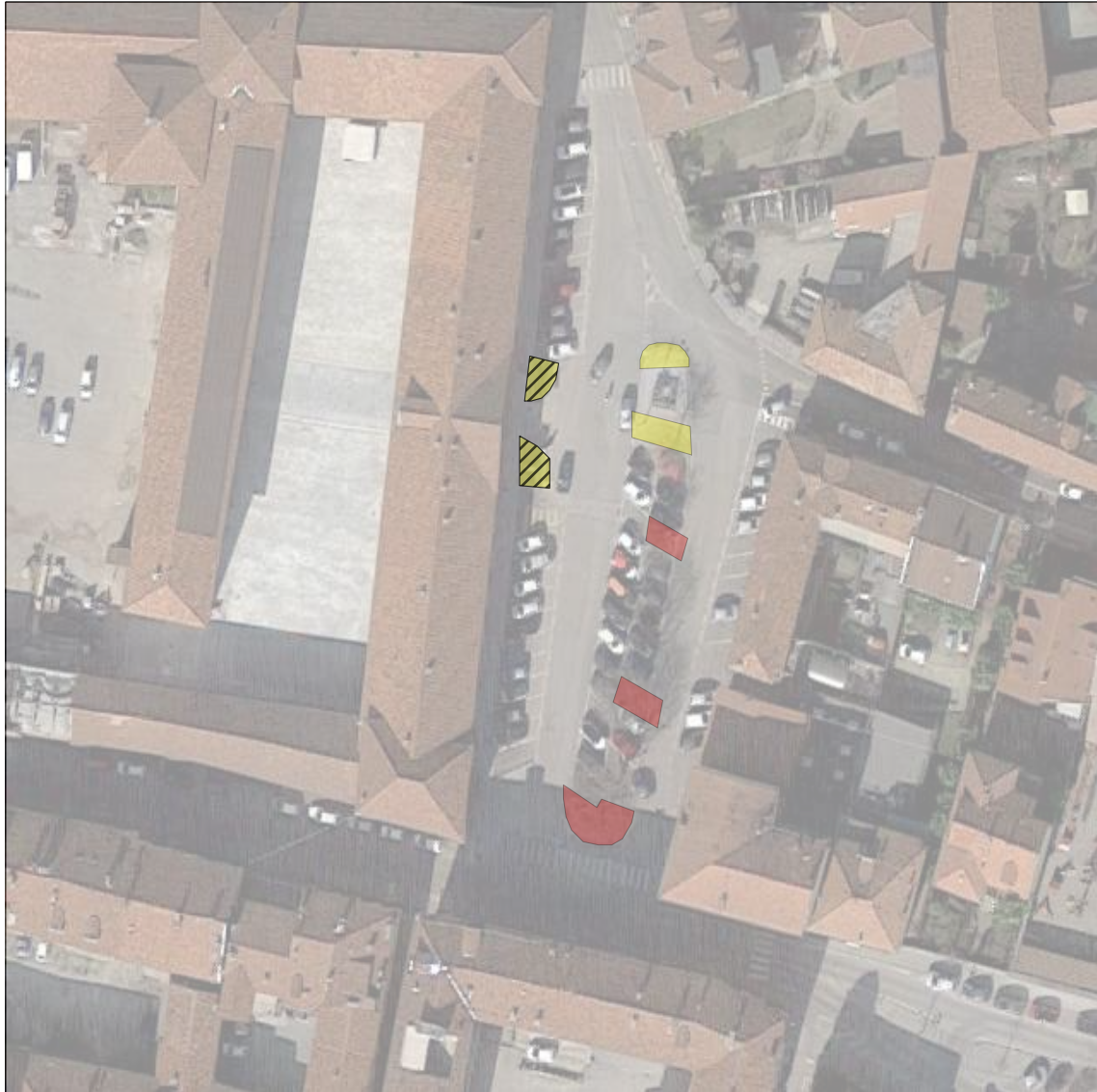
INDIVIDUAZIONE AREA





LAVORAZIONI	DESCRIZIONE	MISURA
 16 TAGLI/ANNO o h max 15 cm		109,34 mq
 RACCOLTA FOGLIE	Su tutta l'area	
 POTATURA TAPPEZZANTI	2 volte l'anno	88,37 mq
NOTE		

AREA N.82 CORSO PIEMONTE - TRATTO A

INDIVIDUAZIONE AREA



LAVORAZIONI	DESCRIZIONE	MISURA
 12 TAGLI/ANNO o h max 15 cm		903,75 mq
 RACCOLTA FOGLIE	Su tutta l'area	
 POTATURA TAPPEZZANTI	2 volte l'anno	27,62 mq
NOTE		

AREA N.83 CORSO PIEMONTE - TRATTO B

INDIVIDUAZIONE AREA





LAVORAZIONI	DESCRIZIONE	MISURA
 12 TAGLI/ANNO o h max 15 cm		313,37 mq
 POTATURA ARBUSTI	1 volta l'anno	
 DECIUFFATURA	All'occorrenza	
 RACCOLTA FOGLIE	Su tutta l'area	
NOTE		

**AREA N.84 SCUOLA ELEMENTARE MARIO MUSSO (giardino) -
CORSO PIEMONTE**

INDIVIDUAZIONE AREA







LAVORAZIONI	DESCRIZIONE	MISURA
 12 TAGLI/ANNO o h max 15 cm		597,65 mq
 POTATURA TAPPEZZANTI	2 volte l'anno	5,46 mq
 RACCOLTA FOGLIE	Su tutta l'area	
NOTE		

AREA N.85 GIARDINI ROSA BIANCA

INDIVIDUAZIONE AREA





LAVORAZIONI	DESCRIZIONE	MISURA
 16 TAGLI/ANNO o h max 15 cm		2.571,19 mq
 POTATURA ARBUSTI	1 volta l'anno	
 DECIUFFATURA	All'occorrenza	
 RACCOLTA FOGLIE	su tutta l'area	
NOTE		

AREA N.86 SCUOLA MEDIA STATALE ROSA BIANCA, EX PLESSO EINAUDI E BERSEZIO - VIA SEGRE

INDIVIDUAZIONE AREA





LAVORAZIONI	DESCRIZIONE	MISURA
 12 TAGLI/ANNO o h max 15 cm		2695,35 mq
 POTATURA ARBUSTI	1 volta l'anno	
 RACCOLTA FOGLIE	Su tutta l'area	
NOTE		

AREA N. 87 VIA MADRE TERESA DI CALCUTTA

INDIVIDUAZIONE AREA





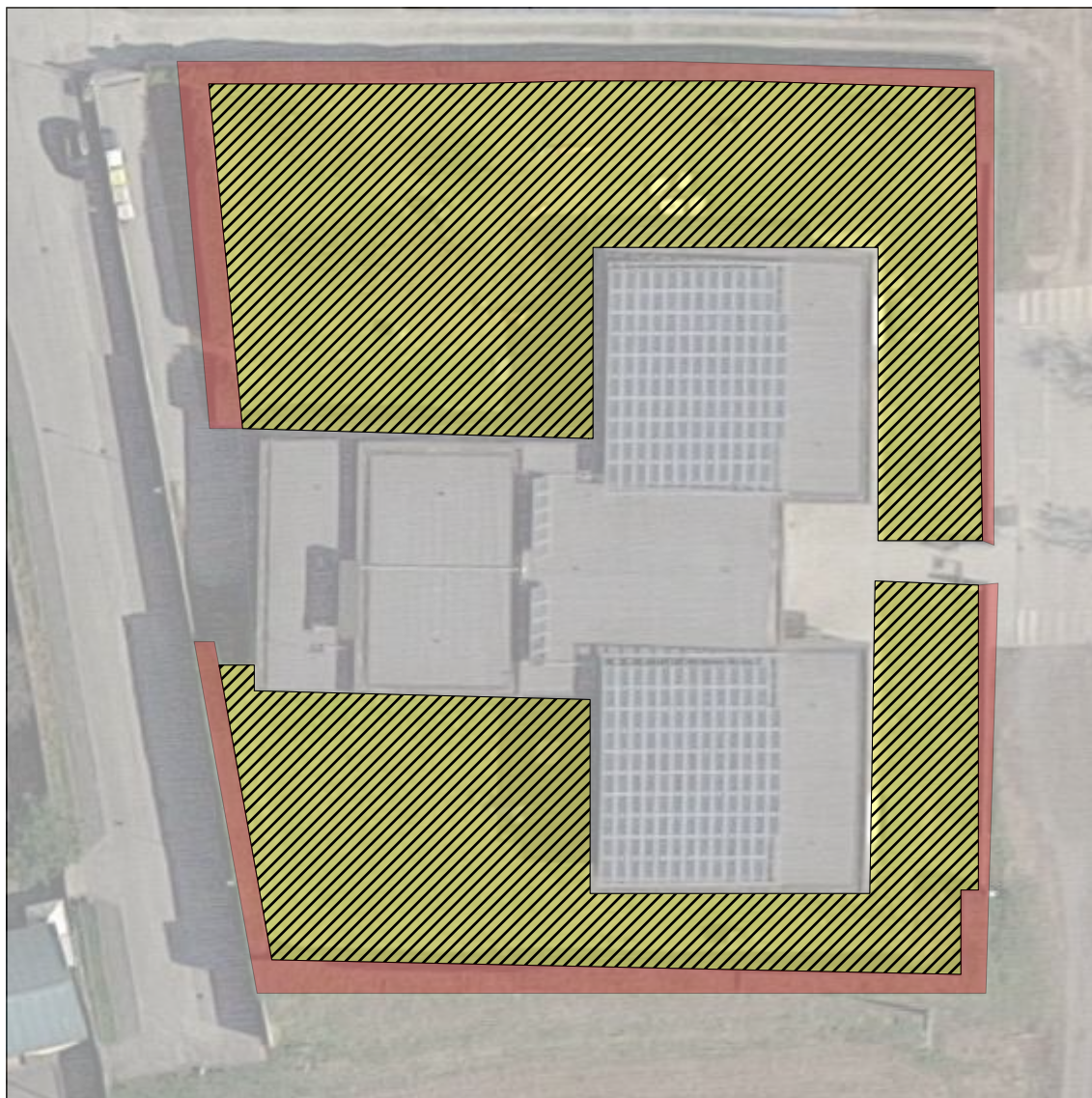

LAVORAZIONI	DESCRIZIONE	MISURA
 12 TAGLI/ANNO o h max 15 cm		2988,57 mq
 DECIUFFATURA	All'occorrenza	
 RACCOLTA FOGLIE	Su tutta l'area	
NOTE		

AREA N.88 SCUOLA MATERNA ILARIA ALPI (giardino) -VIA BARGE 6/A

INDIVIDUAZIONE AREA





LAVORAZIONI	DESCRIZIONE	MISURA
 12 TAGLI/ANNO o h max 15 cm		2081,7 mq
 POTATURA SIEPE	1 volta l'anno	Lunghezza: 227 m
 POTATURA ARBUSTI	1 volta l'anno	
 RACCOLTA FOGLIE	Su tutta l'area	
NOTE		

AREA N.89 VIA DELLA CROCE

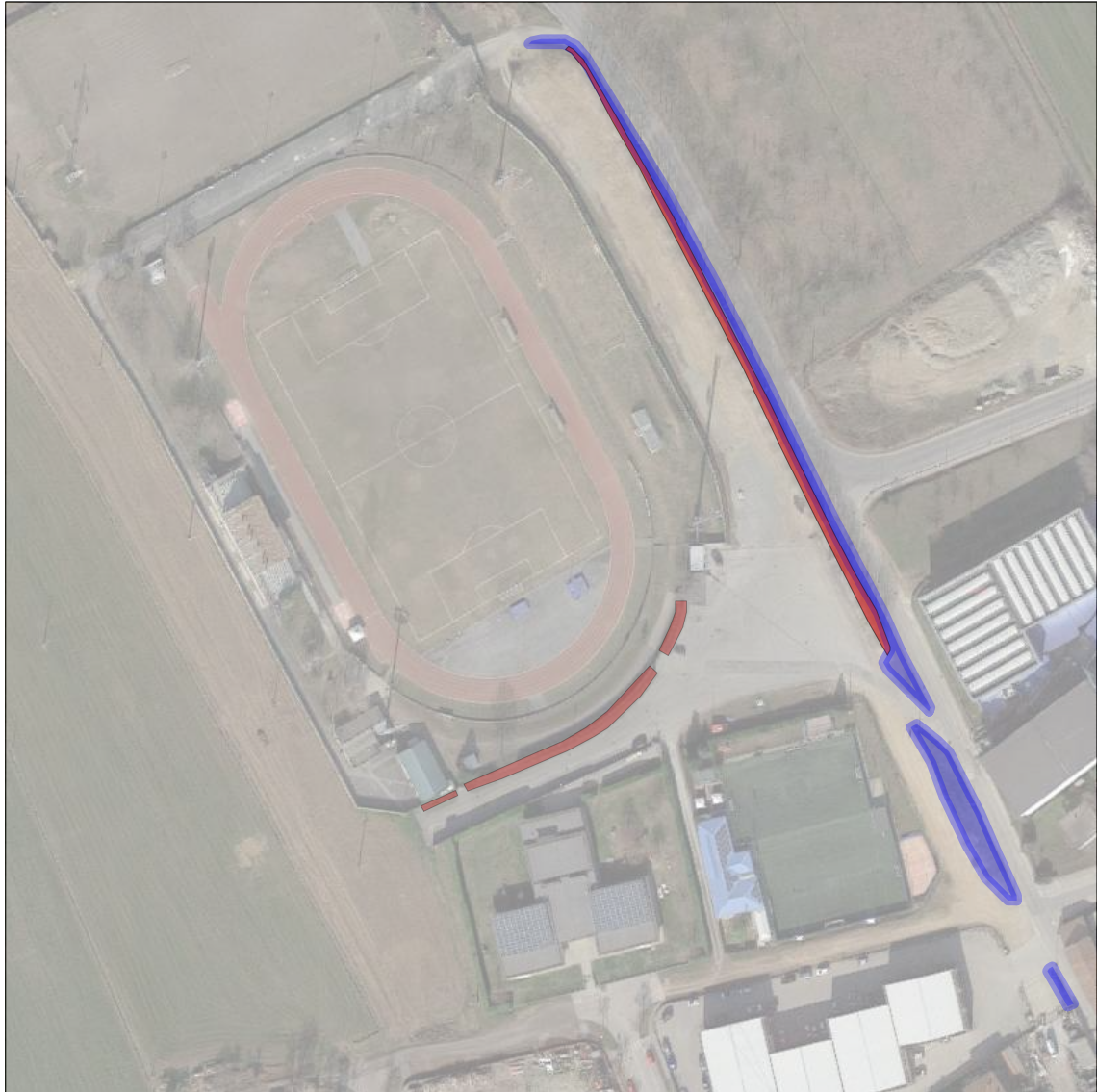
INDIVIDUAZIONE AREA



LAVORAZIONI	DESCRIZIONE	MISURA
 TAGLIO CIGLIO STRADALE		Lunghezza: 474 m
 POTATURA SIEPE	1 volta l'anno	Lunghezza: 99 m
 POTATURA ARBUSTI	1 volta l'anno	
NOTE		

AREA N.90 VIA BARGE (le due traverse alberate verso scuola materna Ilaria Alpi)

INDIVIDUAZIONE AREA

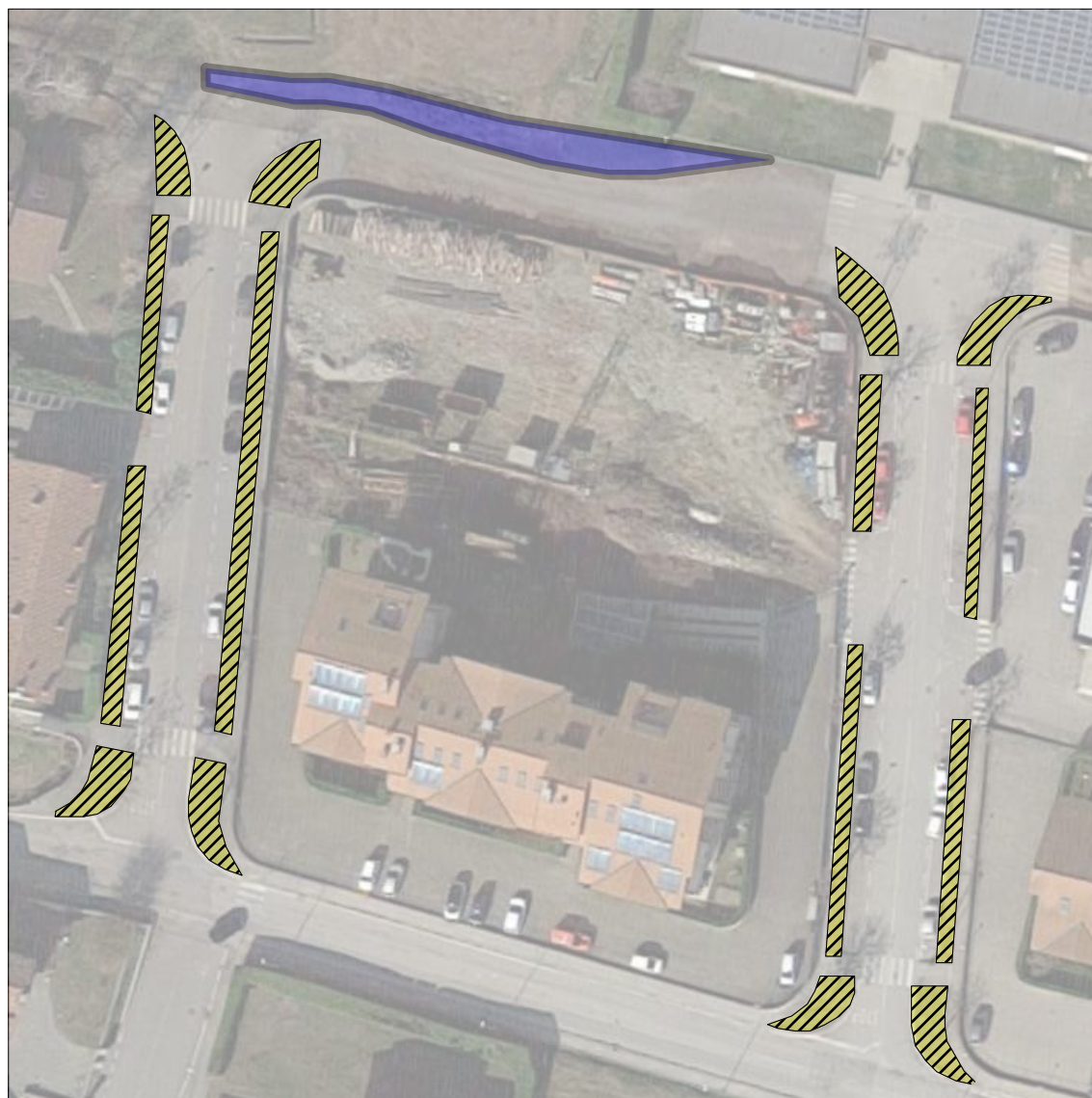





LAVORAZIONI	DESCRIZIONE	MISURA
 12 TAGLI/ANNO o h max 15 cm		554,37 mq
 TAGLIO CIGLIO STRADALE	2 volte l'anno	Lunghezza: 71 m
 POTATURA ARBUSTI	1 volta l'anno	
 RACCOLTA FOGLIE	Su tutta l'area	
NOTE		

AREA N.91 VIA HANS CLEMER

INDIVIDUAZIONE AREA







LAVORAZIONI	DESCRIZIONE	MISURA
 12 TAGLI/ANNO o h max 15 cm		8.007,48 mq
 POTATURA SIEPE	1 volta l'anno	Lunghezza: 51 m
 DECIUFFATURA	All'occorrenza	
 RACCOLTA FOGLIE	Su tutta l'area	
NOTE		

AREA N.92 VIA CESARE ARBASIA

INDIVIDUAZIONE AREA





LAVORAZIONI	DESCRIZIONE	MISURA
 12 TAGLI/ANNO o h max 15 cm		154,58 mq
 CIGLIO STRADALE	2 volte l'anno	Lunghezza: 159 m
 POTATURA ARBUSTI	1 volta l'anno	
 RACCOLTA FOGLIE	Su tutta l'area	
NOTE		

AREA N.93 PARCHEGGIO "FOLLONE" IN VIA MONSIGNOR SALVIO (aiuole)

INDIVIDUAZIONE AREA





LAVORAZIONI	DESCRIZIONE	MISURA
 12 TAGLI/ANNO o h max 15 cm		102,81 mq
 PULIZIA VIALETTI		
 RACCOLTA FOGLIE	Su tutta l'area	
NOTE		

AREA N.94 VIA SPIELBERG - LATO OSPEDALE

INDIVIDUAZIONE AREA



LAVORAZIONI	DESCRIZIONE	MISURA
 POTATURA SIEPE	1 volta l'anno	Lunghezza: 29 m
 POTATURA TAPPEZZANTI	2 volte l'anno	9,1 mq
 RACCOLTA FOGLIE	Su tutta l'area	
NOTE		

AREA N.95 PIAZZA DANTE

INDIVIDUAZIONE AREA







LAVORAZIONI	DESCRIZIONE	MISURA
 32 TAGLI/ANNO - SETTIMANALE		1.439,85 mq
 POTATURA TAPPEZZANTI	2 volte l'anno	19,27 mq
 DECIUFFATURA	All'occorrenza	
 RACCOLTA FOGLIE	Su tutta l'area	
 IMPIANTI DI IRRIGAZIONE		
 PIANTUMAZIONE FIORI	2 volte l'anno	
NOTE		

AREA N.96 PIAZZA GARIBALDI

INDIVIDUAZIONE AREA



LAVORAZIONI	DESCRIZIONE	MISURA
 16 TAGLI/ANNO o h max 15 cm		122,59 mq
 DECIUFFATURA	All'occorrenza	
 RACCOLTA FOGLIE	Su tutta l'area	
 POTATURA ARBUSTI	1 volta l'anno	
NOTE		

AREA N.97 VIA ANTONIO GIORDANA (giardino e alberate)

INDIVIDUAZIONE AREA



LAVORAZIONI	DESCRIZIONE	MISURA
 12 TAGLI/ANNO o h max 15 cm		2.068,04 mq
 DECIUFFATURA	All'occorrenza	
 RACCOLTA FOGLIE	Su tutta l'area	
 POTATURA SIEPE	1 volta l'anno	Lunghezza: 35 m
 POTATURA AIUOLA		
NOTE		

AREA N.98 VIA HANS CLEMER

INDIVIDUAZIONE AREA



LAVORAZIONI	DESCRIZIONE	MISURA
 12 TAGLI/ANNO o h max 15 cm		553,36 mq
 POTATURA ARBUSTI	1 volta l'anno	
 RACCOLTA FOGLIE	Su tutta l'area	
NOTE		

AREA N.99 ROTONDA VIA PIGNARI

INDIVIDUAZIONE AREA



LAVORAZIONI	DESCRIZIONE	MISURA
 12 TAGLI/ANNO o h max 15 cm		496,15 mq
 32 TAGLI/ANNO - SETTIMANALE		182,76 mq
 CIGLIO STRADALE	2 volte l'anno	Lunghezza: 297 m
 DECIUFFATURA	All'occorrenza	
NOTE		

AREA N.100 VIGNA ARIAUDO

INDIVIDUAZIONE AREA



LAVORAZIONI	DESCRIZIONE	MISURA
 8 TAGLI/ANNO o h max 30 cm		22760 mq
 TAGLIO CIGLIO STRADALE	2 volte l'anno	Lunghezza: 180 m
 POTATURA TAPPEZZANTI	2 volte l'anno	Lunghezza: 354 m
 DECIUFFATURA	All'occorrenza	
NOTE		

AREA N.101 VIA PIGNARI

INDIVIDUAZIONE AREA





LAVORAZIONI	DESCRIZIONE	MISURA
 TAGLIO CIGLIO STRADALE	2 volte l'anno	Lunghezza: 20 m
NOTE		

AREA N.102 VIA GRANGIA VECCHIA

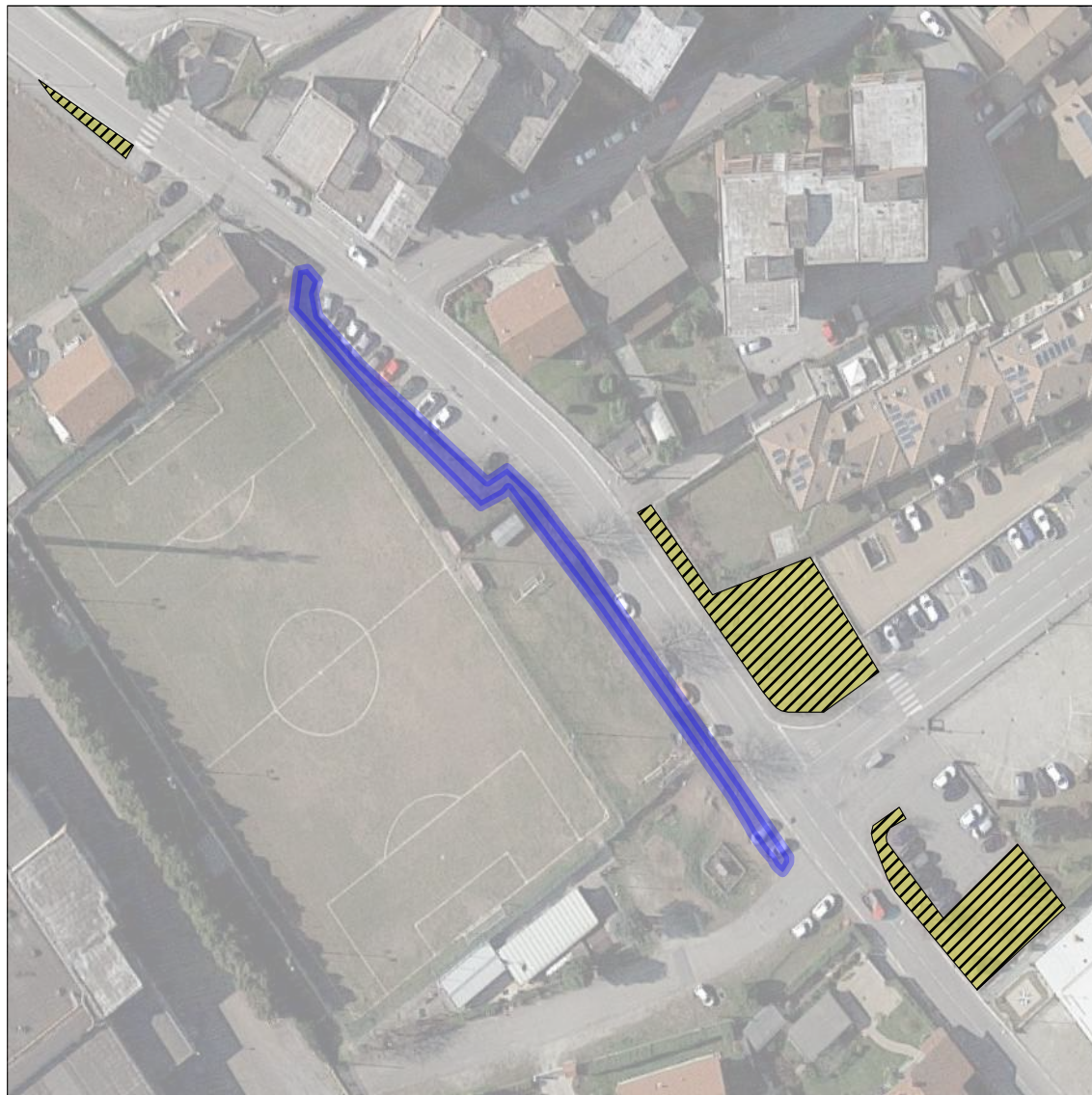
INDIVIDUAZIONE AREA



LAVORAZIONI	DESCRIZIONE	MISURA
 12 TAGLI/ANNO o h max 15 cm		749,16 mq
 TAGLIO CIGLIO STRADALE	2 volte l'anno	Lunghezza: 126 m
NOTE		

AREA N.103 VIA GRANGIA VECCHIA

INDIVIDUAZIONE AREA



LAVORAZIONI	DESCRIZIONE	MISURA
 TAGLIO CIGLIO STRADALE	2 volte l'anno	Lunghezza: 300 m
NOTE		

AREA N.104 ROTONDA VIA MARIO BOVO

INDIVIDUAZIONE AREA

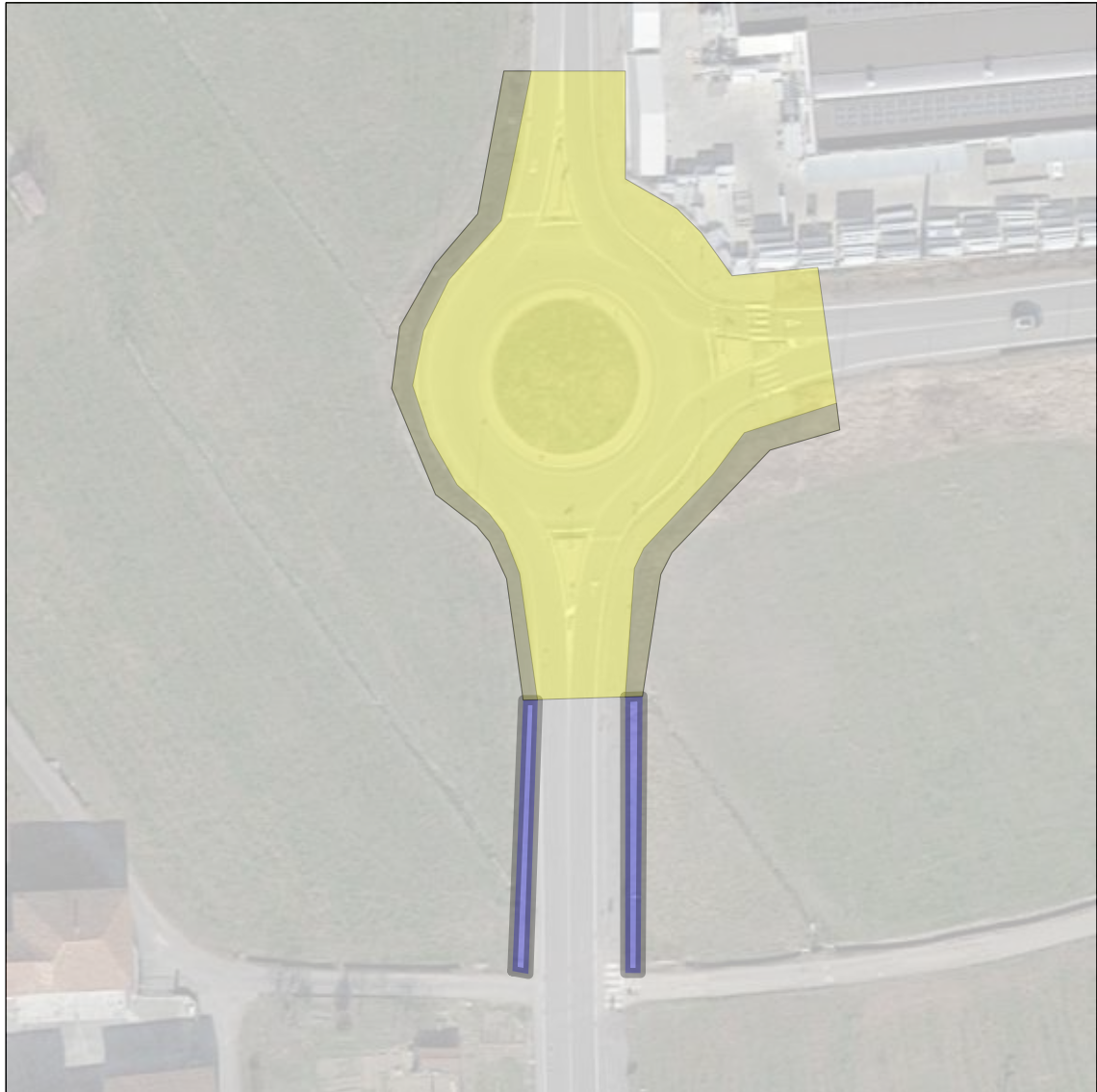

LAVORAZIONI	DESCRIZIONE	MISURA
 TAGLIO CIGLIO STRADALE	2 volte l'anno	Lunghezza: 158 m
 DECIUFFATURA	All'occorrenza	
NOTE		

AREA N.105 VIA MARIO BOVO

INDIVIDUAZIONE AREA





LAVORAZIONI	DESCRIZIONE	MISURA
 TAGLIO CIGLIO STRADALE	2 volte l'anno	Lunghezza:63 m
NOTE		

AREA N.106 VIA MARIO BOVO

INDIVIDUAZIONE AREA





LAVORAZIONI	DESCRIZIONE	MISURA
 12 TAGLI/ANNO o h max 15 cm		802,88 mq
 TAGLIO CIGLIO STRADALE		Lunghezza: 477 m
 DECIUFFATURA	All'occorrenza	
NOTE		

AREA N.107 VIA FRANCESCO GIUSEPPE LATTANZI

INDIVIDUAZIONE AREA







LAVORAZIONI	DESCRIZIONE	MISURA
 12 TAGLI/ANNO o h max 15 cm		958,63 mq
 RACCOLTA FOGLIE	Su tutta l'area	
NOTE		

AREA N.108 ROTONDA VIA GIUSEPPE LATTANZI

INDIVIDUAZIONE AREA





LAVORAZIONI	DESCRIZIONE	MISURA
 12 TAGLI/ANNO o h max 15 cm		348,03 mq
 POTATURA ARBUSTI	1 volta l'anno	
 DECIUFFATURA	All'occorrenza	
 RACCOLTA FOGLIE	Su tutta l'area	
NOTE		

AREA N.109 VIA LATTANZI

INDIVIDUAZIONE AREA





LAVORAZIONI	DESCRIZIONE	MISURA
 12 TAGLI/ANNO o h max 15 cm		895,98 mq
 POTATURA ARBUSTI	1 volta l'anno	
 RACCOLTA FOGLIE	Su tutta l'area	
NOTE		

**AREA N.110 GIARDINO ADIACENTE AREA PRODUTTIVA VIA PIGNARI - VIA
LATTANZI - VIA GATTI**

INDIVIDUAZIONE AREA







LAVORAZIONI	DESCRIZIONE	MISURA
 12 TAGLI/ANNO o h max 15 cm		5.909,05 mq
 DECIUFFATURA	All'occorrenza	
 RACCOLTA FOGLIE	Su tutta l'area	
NOTE		

AREA N.111 ROTONDA TANGENZIALE EST - SP 161

INDIVIDUAZIONE AREA



LAVORAZIONI	DESCRIZIONE	MISURA
 16 TAGLI/ANNO o h max 15 cm		987,32 mq.
 TAGLIO CIGLIO STRADALE	2 volte l'anno	Lunghezza: 373 m
 RACCOLTA FOGLIE	Su tutta l'area	
 DECIUFFATURA	All'occorrenza	
NOTE		

AREA N.112 3° ROTONDA TANGENZIALE EST - DIREZIONE SAVIGLIANO,

INDIVIDUAZIONE AREA

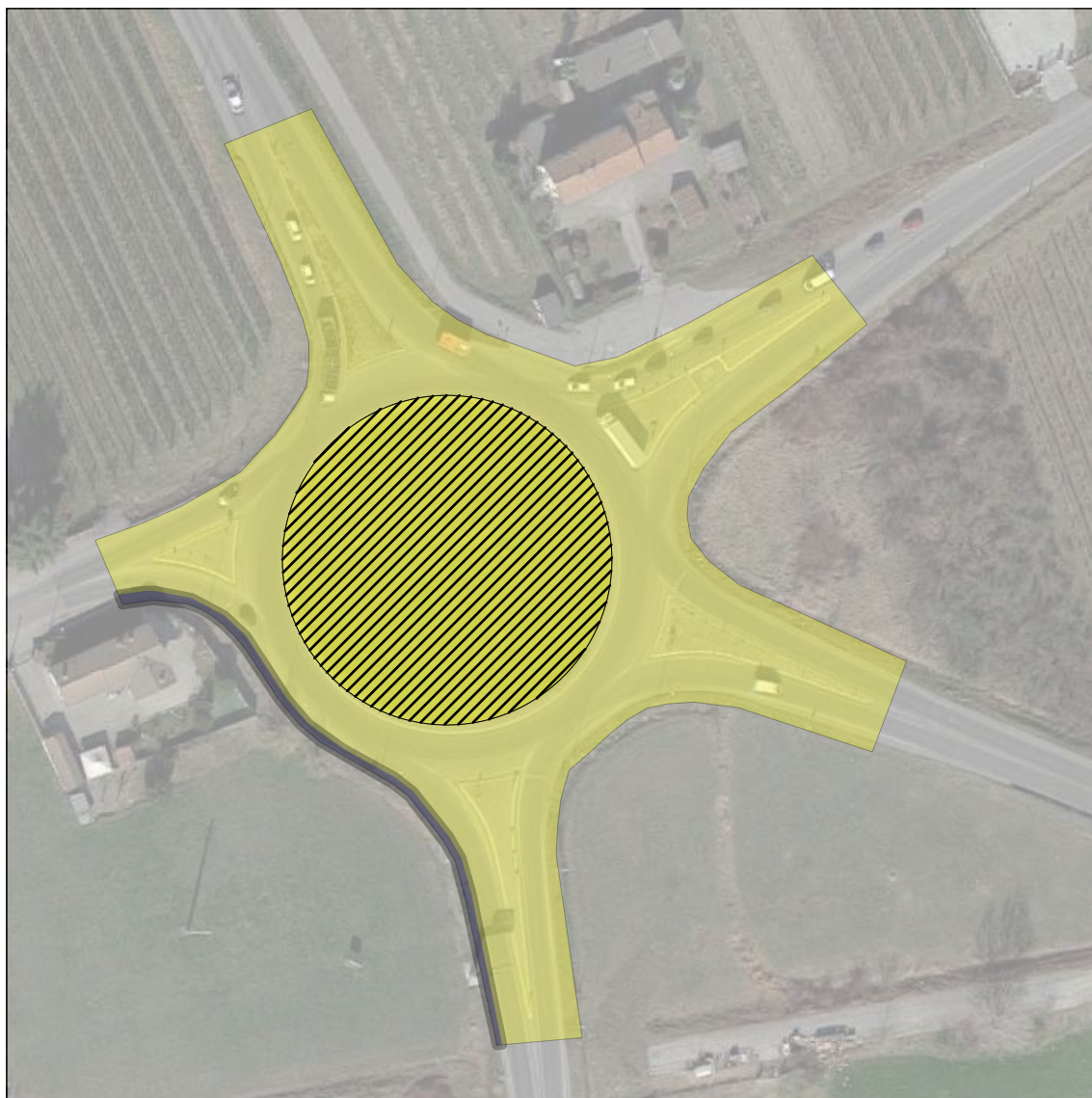



LAVORAZIONI	DESCRIZIONE	MISURA
 16 TAGLI/ANNO o h max 15 cm		2829,69 mq
 CIGLIO STRADALE	2 volte l'anno	Lunghezza: 115 m
 DECIUFFATURA	All'occorrenza	
NOTE		

AREA N.113 4° ROTONDA TANGENZIALE EST - TORINO

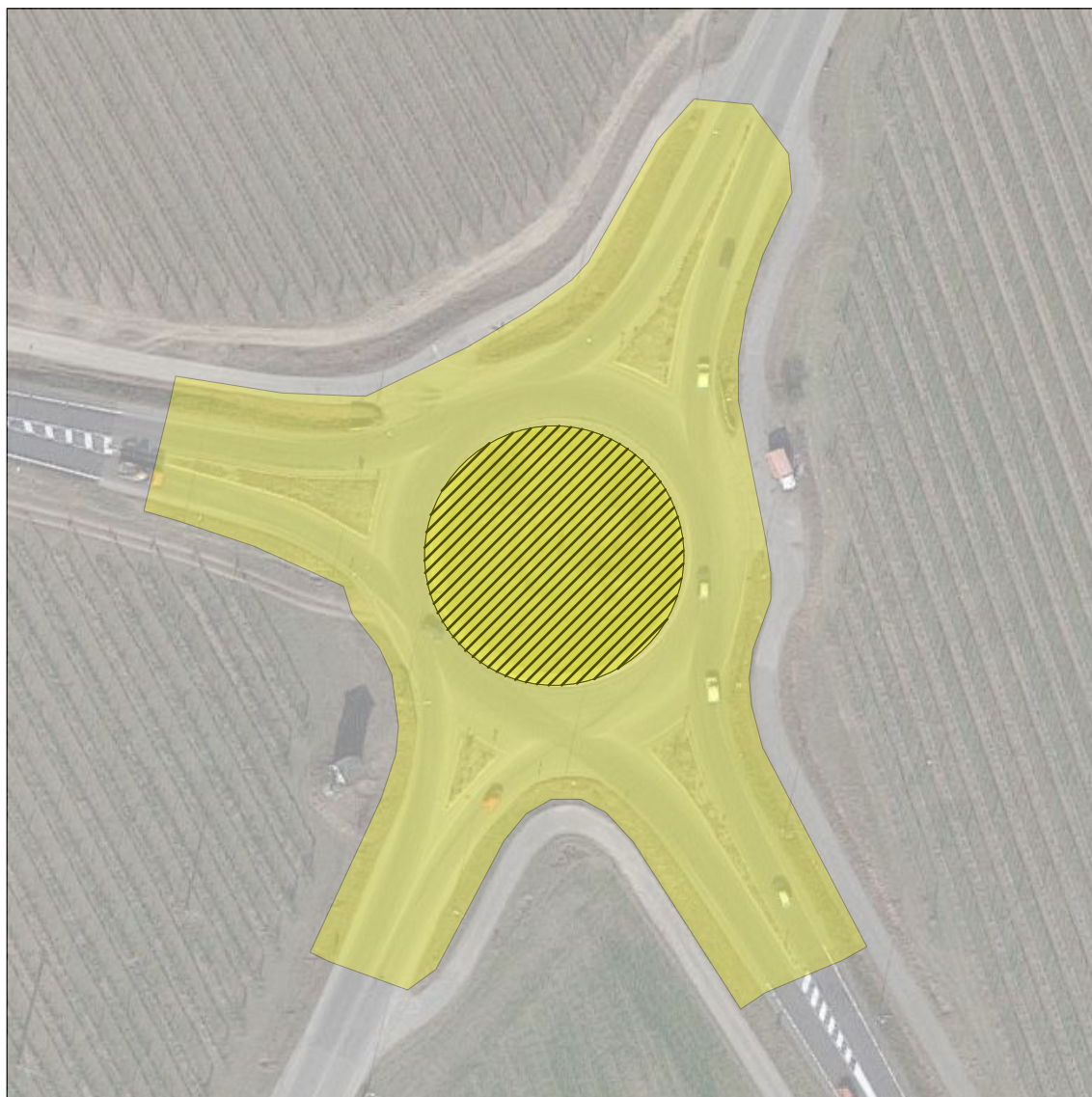
INDIVIDUAZIONE AREA





LAVORAZIONI	DESCRIZIONE	MISURA
 16 TAGLI/ANNO o h max 15 cm		1001,15 mq
 RACCOLTA FOGLIE	Su tutta l'area	
 DECIUFFATURA E RASCHIATURA MUSCHIO	All'occorrenza	
NOTE		

AREA N.114 5° ROTONDA TANGENZIALE EST - DIREZIONE CAVOUR

INDIVIDUAZIONE AREA





LAVORAZIONI	DESCRIZIONE	MISURA
 16 TAGLI/ANNO o h max 15 cm		1069,32 mq
 TAGLIO CIGLIO STRADALE	2 volte l'anno	Lunghezza: 365 m
 PULIZIA VIALETTI		
 RACCOLTA FOGLIE	Su tutta l'area	
 DECIUFFATURA E RASCHIATURA MUSCHIO	All'occorrenza	
NOTE		

AREA N.115 VIA BODONI VILLAGGIO LIONA

INDIVIDUAZIONE AREA





LAVORAZIONI	DESCRIZIONE	MISURA
 8 TAGLI/ANNO o h max 30 cm		1402,42 mq
 TAGLIO CIGLIO STRADALE	2 volte l'anno	Lunghezza: 565 m
 RACCOLTA FOGLIE	Su tutta l'area	
NOTE		

AREA N.116 PARCO VIA TRENTO

INDIVIDUAZIONE AREA



LAVORAZIONI	DESCRIZIONE	MISURA
 12 TAGLI ANNO o h max 15 cm		3202,48 mq
 DECIUFFATURA	All'occorrenza	
 RACCOLTA FOGLIE	Su tutta l'area	
NOTE		

AREA N.117 PIAZZA VIA VITTIME DI BOLOGNA

INDIVIDUAZIONE AREA





LAVORAZIONI	DESCRIZIONE	MISURA
 12 TAGLI/ANNO o h max 15 cm		551,34 mq
 POTATURA ARBUSTI	1 volta l'anno	
 POTATURA SIEPE	1 volta l'anno	Lunghezza: 14 m
 DECIUFFATURA	1 volta l'anno	
 RACCOLTA FOGLIE	Su tutta l'area	
NOTE		

AREA N.118 VIA GRANDE TORINO

INDIVIDUAZIONE AREA





LAVORAZIONI	DESCRIZIONE	MISURA
 12 TAGLI/ANNO o h max 15 cm		2.609,07 mq
 POTATURA ARBUSTI	1 volta l'anno	
 RACCOLTA FOGLIE	Su tutta l'area	
NOTE		

AREA N.119 VIA FILIPPO TURATI

INDIVIDUAZIONE AREA





LAVORAZIONI	DESCRIZIONE	MISURA
 12 TAGLI/ANNO o h max 15 cm		1.051,55 mq
 RACCOLTA FOGLIE	Su tutta l'area	
NOTE		

AREA N.120 VIA FILIPPO TURATI

INDIVIDUAZIONE AREA



LAVORAZIONI	DESCRIZIONE	MISURA
 12 TAGLI/ANNO o h max 15 cm		216,58 mq
 RACCOLTA FOGLIE	Su tutta l'area	
NOTE		

AREA N.121 CORSO LUIGI EINAUDI

INDIVIDUAZIONE AREA



LAVORAZIONI	DESCRIZIONE	MISURA
 TAGLIO CIGLIO STRADALE	2 volte l'anno	Lunghezza: 211 m
NOTE		

AREA N.122 CORSO ALDO MORO

INDIVIDUAZIONE AREA



LAVORAZIONI	DESCRIZIONE	MISURA
 TAGLIO CIGLIO STRADALE	2 volte l'anno	Lunghezza:405 m
NOTE		

AREA N.123 VIA MARIO BOVO

INDIVIDUAZIONE AREA



LAVORAZIONI	DESCRIZIONE	MISURA
 TAGLIO CIGLIO STRADALE	2 volte l'anno	Lunghezza: 186 m
NOTE		

AREA N.124 VIA BARGE

INDIVIDUAZIONE AREA



LAVORAZIONI	DESCRIZIONE	MISURA
 TAGLIO CIGLIO STRADALE	2 volte l'anno	Lunghezza: 208 m
NOTE		

AREA N.125 VIA DELLA CROCE

INDIVIDUAZIONE AREA





LAVORAZIONI	DESCRIZIONE	MISURA
 TAGLIO CIGLIO STRADALE	2 volte l'anno	Lunghezza: 256
NOTE		

AREA N.126 VIA DELLA CROCE

INDIVIDUAZIONE AREA



LAVORAZIONI	DESCRIZIONE	MISURA
 12 TAGLI/ANNO o h max 15 cm		1.867,26 mq
 RACCOLTA FOGLIE	Su tutta l'area	
NOTE		

AREA N.127 PARCO VIA PAGNO

INDIVIDUAZIONE AREA



LAVORAZIONI	DESCRIZIONE	MISURA
 12 TAGLI/ANNO o h max 15 cm		1.722,46 mq
NOTE		

AREA N.128 VIA LAGNASCO - VIA PIGNARI verso Cuneo

INDIVIDUAZIONE AREA



LAVORAZIONI	DESCRIZIONE	MISURA
 TAGLIO CIGLIO STRADALE	2 volte l'anno	Lunghezza: 555 m
NOTE		

AREA N.129 VIA VECCHIA BARGE - VIA BARGE

INDIVIDUAZIONE AREA





LAVORAZIONI	DESCRIZIONE	MISURA
 TAGLIO CIGLIO STRADALE	2 volte l'anno	650 mq
NOTE		

AREA N.130 FONTE DI SANTA CATERINA

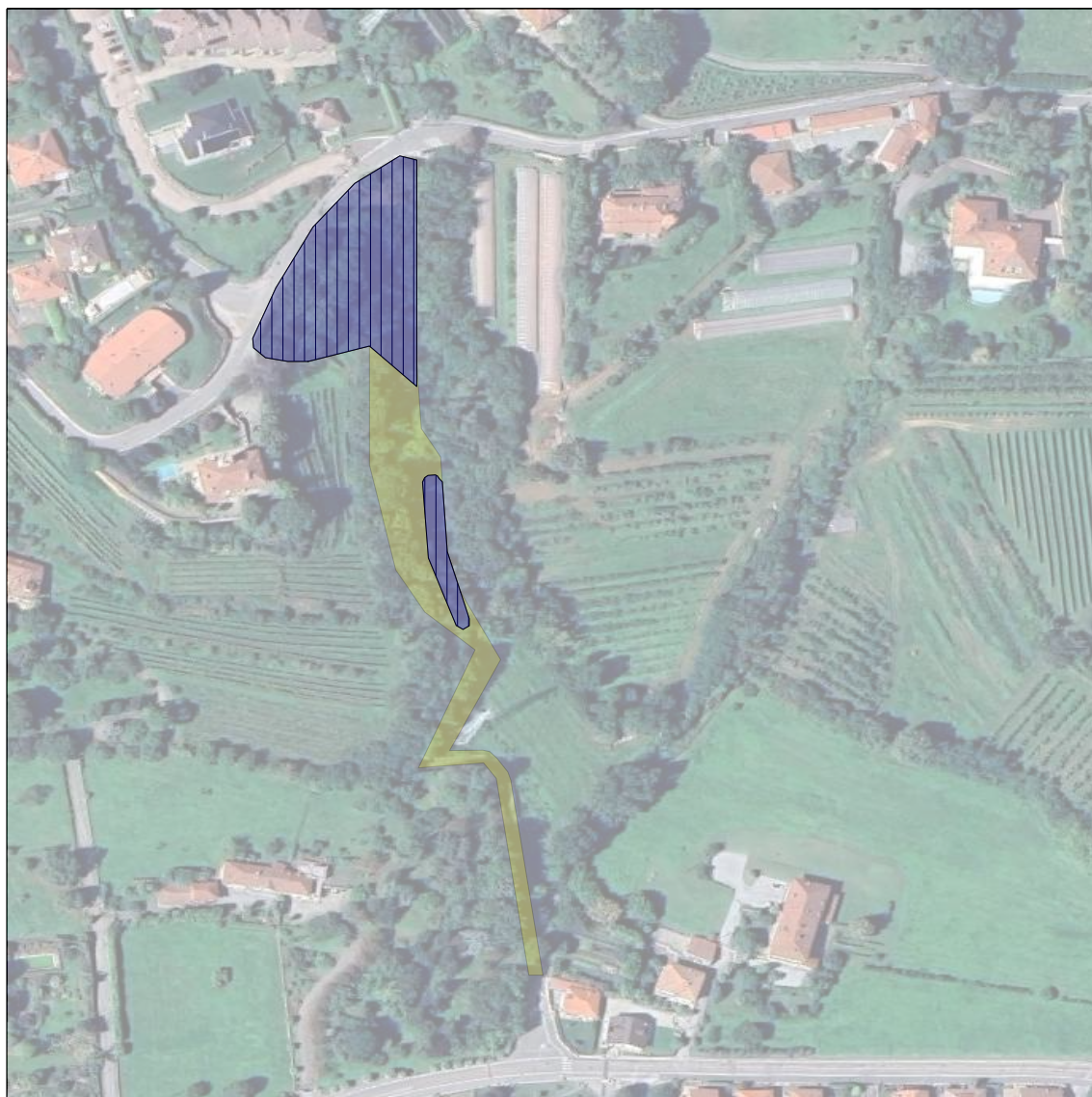
INDIVIDUAZIONE AREA





LAVORAZIONI	DESCRIZIONE	MISURA
 8 TAGLI/ANNO o h max 30 cm		3.116,12 mq
 POTATURA ARBUSTI		
 RACCOLTA FOGLIE	Su tutta l'area	
NOTE		

AREA N.131 VIA CREUSA

INDIVIDUAZIONE AREA



LAVORAZIONI	DESCRIZIONE	MISURA
 TAGLIO CIGLIO STRADALE	2 volte l'anno	Lunghezza: 667 m
 8 TAGLI/ANNO o h max 30 cm		2602,8 mq
NOTE		

AREA N.132 VIA CREUSA

INDIVIDUAZIONE AREA



LAVORAZIONI	DESCRIZIONE	MISURA
 TAGLIO CIGLIO STRADALE	2 volte l'anno	Lunghezza:1445 m
NOTE		

AREA N.133 VIA CREUSA

INDIVIDUAZIONE AREA

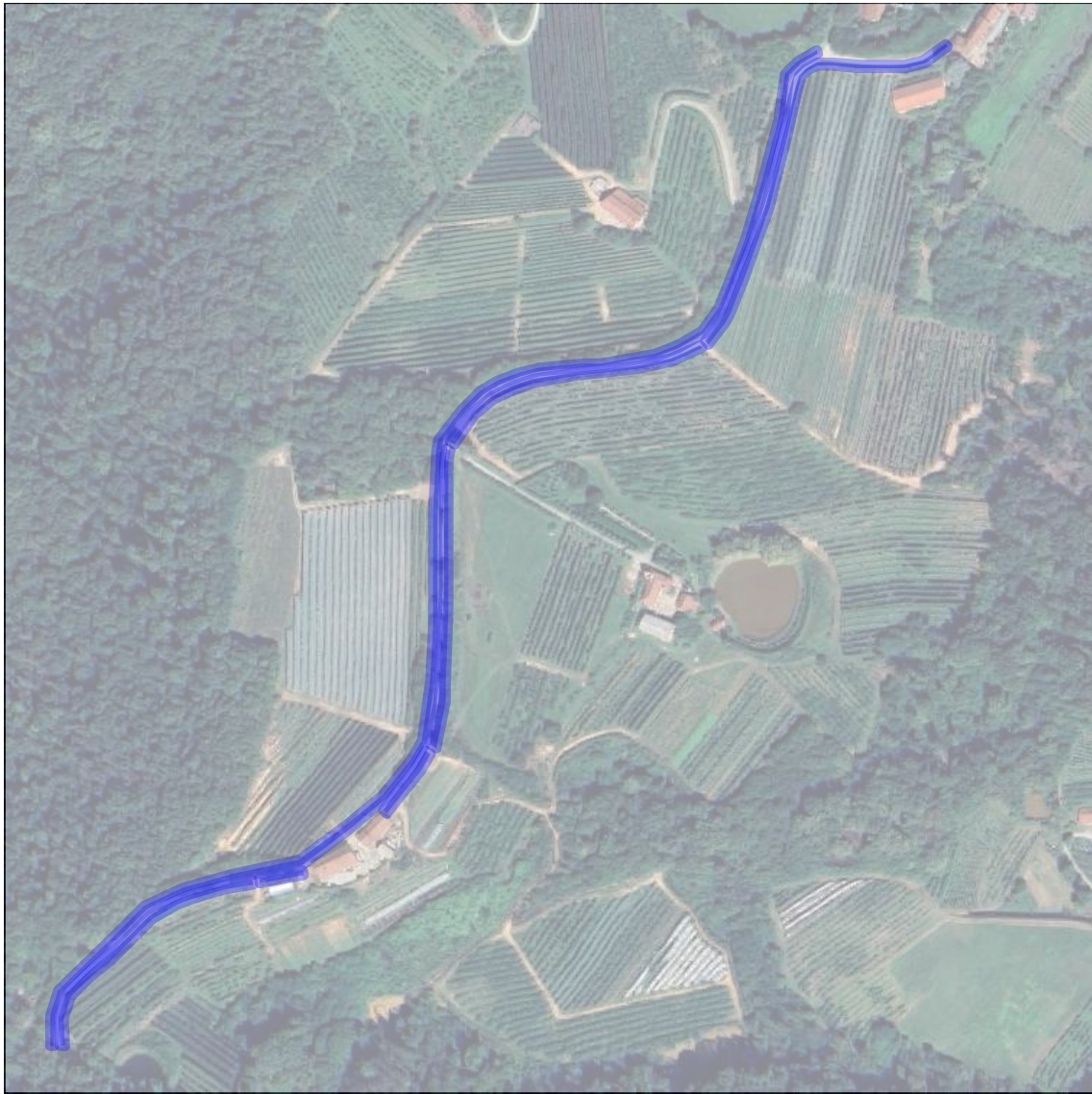

LAVORAZIONI	DESCRIZIONE	MISURA
 TAGLIO CIGLIO STRADALE	2 volte l'anno	Lunghezza: 1733 m
NOTE		

AREA N.134 GIACOMO DON SOLERI

INDIVIDUAZIONE AREA

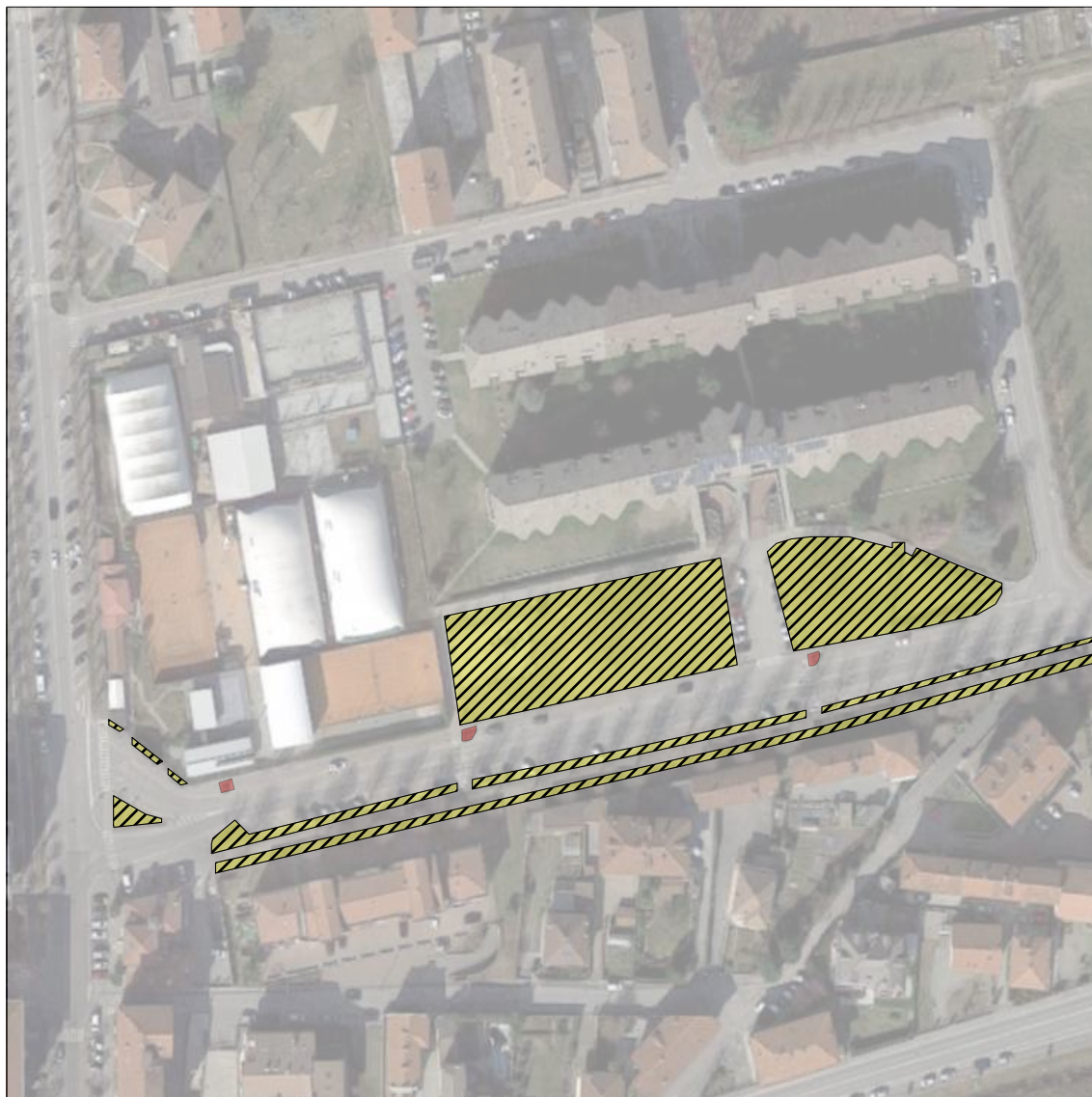



LAVORAZIONI	DESCRIZIONE	MISURA
 12 TAGLI/ANNO o h max 15 cm		4625,79 mq
 POTATURA TAPPEZZANTI	2 volte l'anno	23,45 mq
 RACCOLTA FOGLIE	Su tutta l'area	
 DECIUFFATURA	All'occorrenza	
NOTE		

AREA N.135 VIA TORINO

INDIVIDUAZIONE AREA



LAVORAZIONI	DESCRIZIONE	MISURA
 12 TAGLI/ANNO o h max 15 cm		230,02 mq
 TAGLIO CIGLIO STRADALE	2 volte l'anno	Lunghezza: 490 m
 POTATURA SIEPE	1 volta l'anno	
 RACCOLTA FOGLIE	Su tutta l'area	
NOTE		

AREA N.136 VIA TORINO

INDIVIDUAZIONE AREA





LAVORAZIONI	DESCRIZIONE	MISURA
 TAGLIO CIGLIO STRADALE	2 volte l'anno	Lunghezza: 393 m
NOTE		

AREA N.137 PIAZZA VINEIS

INDIVIDUAZIONE AREA



LAVORAZIONI	DESCRIZIONE	MISURA
 32 TAGLI/ANNO - SETTIMANALE		211,8 mq
 RACCOLTA FOGLIE	Su tutta l'area	
 IMPIANTI DI IRRIGAZIONE	Manutenzione	
NOTE		

AREA N.138 CORSO PIEMONTE

INDIVIDUAZIONE AREA



LAVORAZIONI	DESCRIZIONE	MISURA
■ TAGLIO CIGLIO STRADALE		Lunghezza: 151 m
NOTE		

AREA N.139 CORSO PIEMONTE

INDIVIDUAZIONE AREA





LAVORAZIONI	DESCRIZIONE	MISURA
 TAGLIO CIGLIO STRADALE	2 volte l'anno	Lunghezza: 608 m
NOTE		

AREA N.140 CORSO PIEMONTE

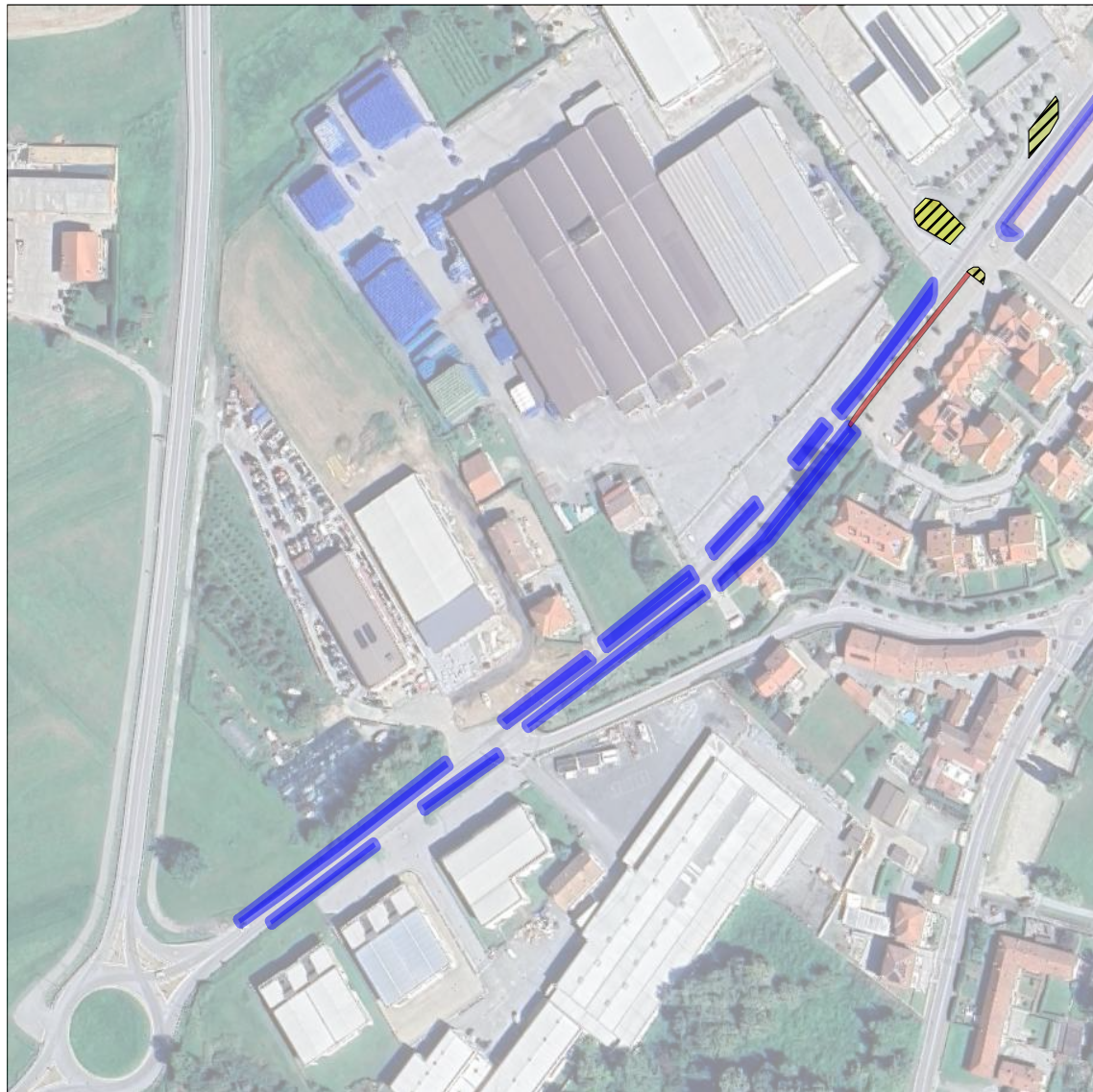
INDIVIDUAZIONE AREA





LAVORAZIONI	DESCRIZIONE	MISURA
 12 TAGLI/ANNO o h max 15 cm		439,86 mq
 TAGLIO CIGLIO STRADALE	2 volte l'anno	Lunghezza: 619 m
 POTATURA SIEPE	1 volta l'anno	Lunghezza: 76 m
NOTE		

AREA N.141 VIA ARMANDO SABATINI

INDIVIDUAZIONE AREA





LAVORAZIONI	DESCRIZIONE	MISURA
 12 TAGLI/ANNO o h max 15 cm		4222,66 mq
 RACCOLTA FOGLIE	Su tutta l'area	
NOTE		

AREA N.142 SCUOLA ELEMENTARE MARIO PIVANO (giardino) PIAZZA DANTE

INDIVIDUAZIONE AREA



LAVORAZIONI	DESCRIZIONE	MISURA
 12 TAGLI/ANNO o h max 15 cm		1124,91 mq
 RACCOLTA FOGLIE	Su tutta l'area	
NOTE		

AREA N.143 STRADA SAN LORENZO

INDIVIDUAZIONE AREA

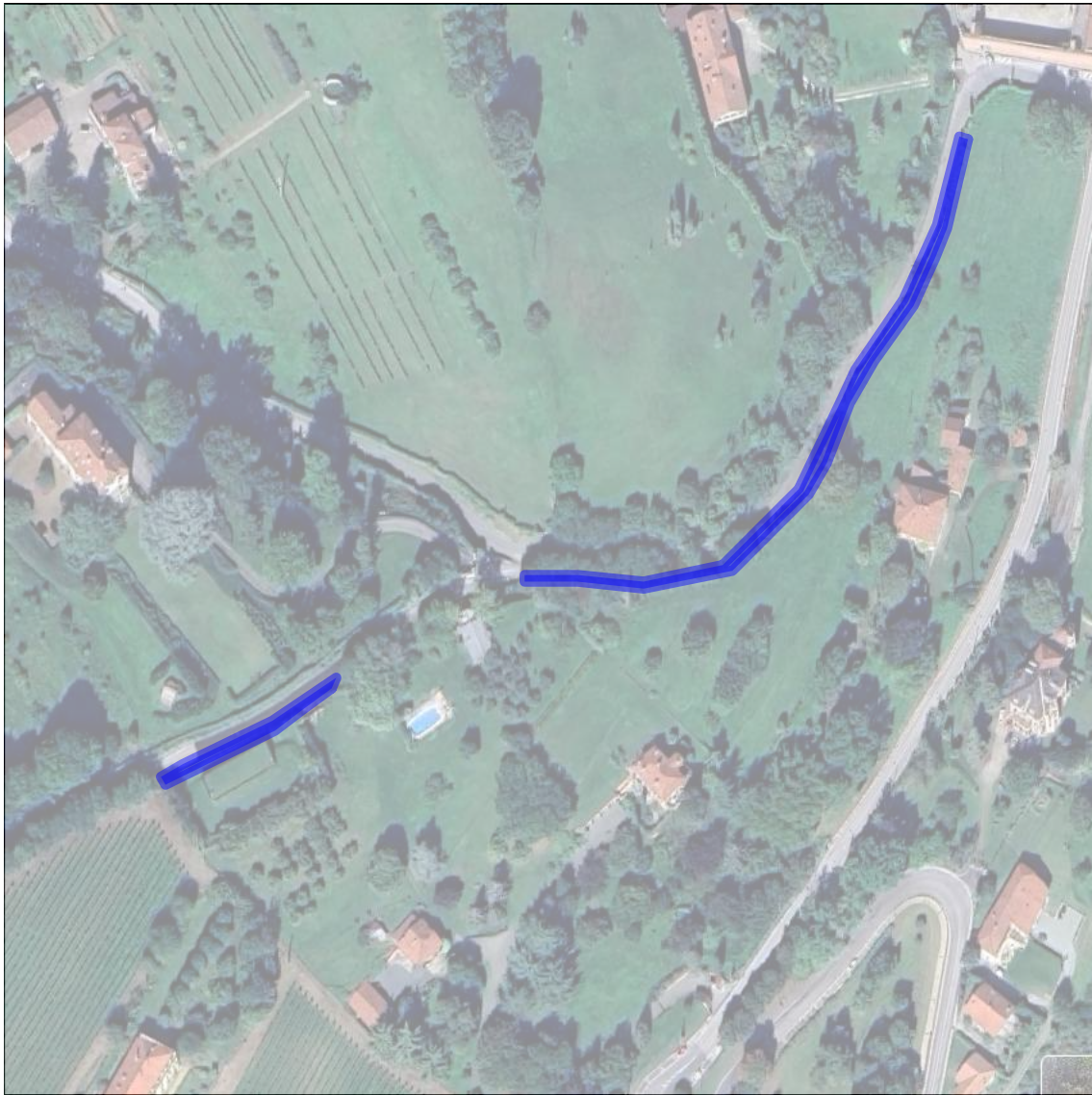

LAVORAZIONI	DESCRIZIONE	MISURA
 TAGLIO CIGLIO STRADALE	2 volte l'anno	266 mq
NOTE		

AREA N.144 STRADA SAN LORENZO

INDIVIDUAZIONE AREA



LAVORAZIONI	DESCRIZIONE	MISURA
 TAGLIO CIGLIO STRADALE	2 volte l'anno	Lunghezza: 598 m
NOTE		

AREA N.145 STRADA SAN LORENZO

INDIVIDUAZIONE AREA



LAVORAZIONI	DESCRIZIONE	MISURA
 TAGLIO CIGLIO STRADALE	2 volte l'anno	Lunghezza: 207 m
NOTE		

AREA N.146 STRADA SAN LORENZO

INDIVIDUAZIONE AREA



LAVORAZIONI	DESCRIZIONE	MISURA
 TAGLIO CIGLIO STRADALE	2 volte l'anno	Lunghezza: 817 m
NOTE		

AREA N.147 STRADA DI SAN LORENZO

INDIVIDUAZIONE AREA





LAVORAZIONI	DESCRIZIONE	MISURA
 TAGLIO CIGLIO STRADALE	2 volte l'anno	Lunghezza: 732 m
NOTE		

AREA N.148 STRADA DI SAN LORENZO

INDIVIDUAZIONE AREA





LAVORAZIONI	DESCRIZIONE	MISURA
 12 TAGLI/ANNO o h max 15 cm		440,26 mq
 POTATURA SIEPE	1 volta l'anno	Lunghezza: 54 m
 RACCOLTA FOGLIE	Su tutta l'area	
NOTE		

AREA N.149 VIA MARTIRI DELLA LIBERAZIONE

INDIVIDUAZIONE AREA



LAVORAZIONI	DESCRIZIONE	MISURA
 12 TAGLI/ANNO o h max 15 cm		36 mq
 RACCOLTA FOGLIE	Su tutta l'area	
NOTE		

AREA N.150 VIA DEL FOLLONE

INDIVIDUAZIONE AREA



LAVORAZIONI	DESCRIZIONE	MISURA
 12 TAGLI/ANNO o h max 15 cm		312,48 mq
 POTATURA ARBUSTI	1 volta l'anno	
 RACCOLTA FOGLIE	Su tutta l'area	
NOTE		

AREA N.151 CIMITERO DI CERVIGNASCO

INDIVIDUAZIONE AREA

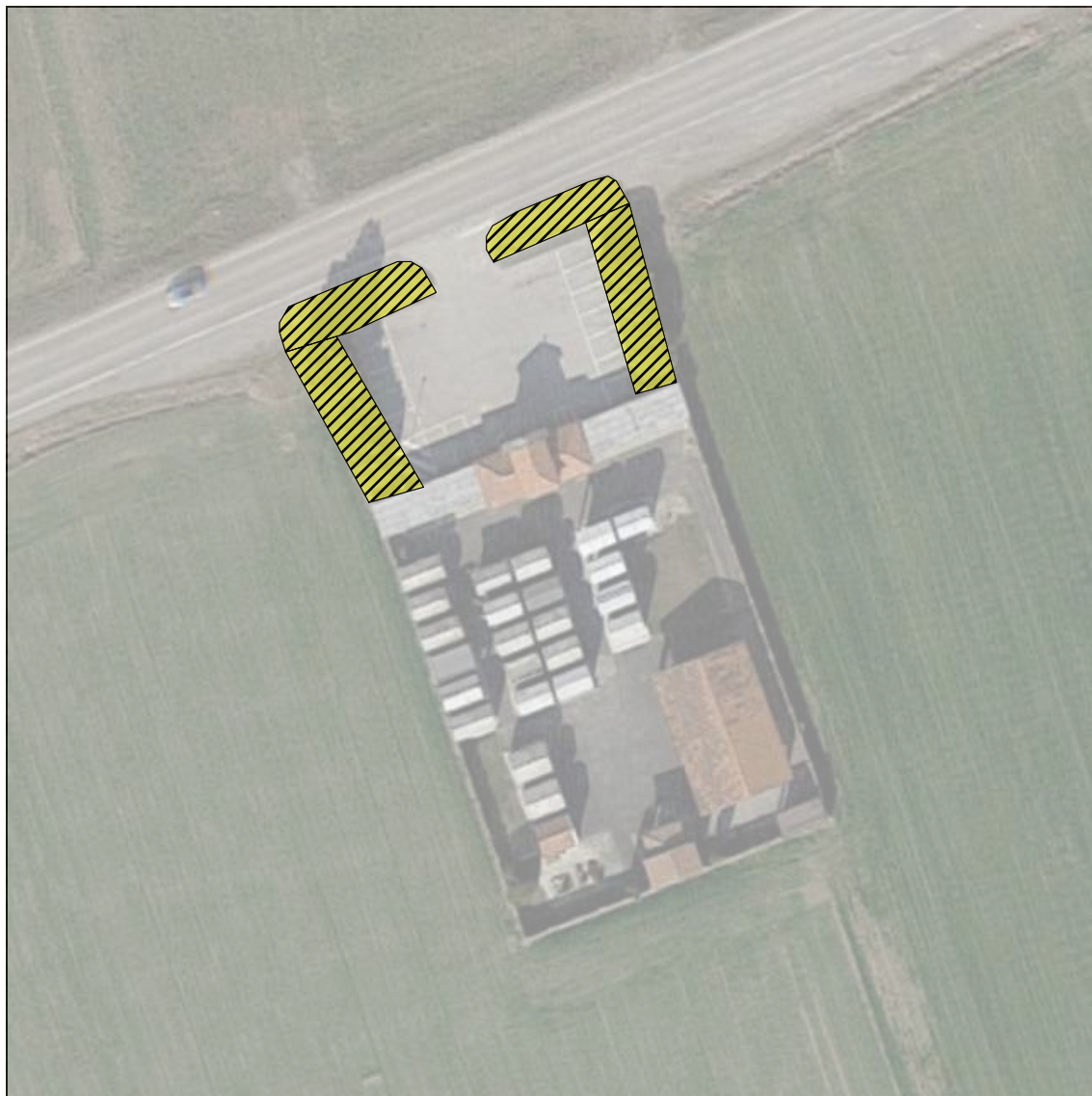



LAVORAZIONI	DESCRIZIONE	MISURA
 12 TAGLI/ANNO o h max 15 cm		241,73 mq
NOTE		

AREA N.152 SCUOLA MATERNA FRAZ. CERVIGNASCO

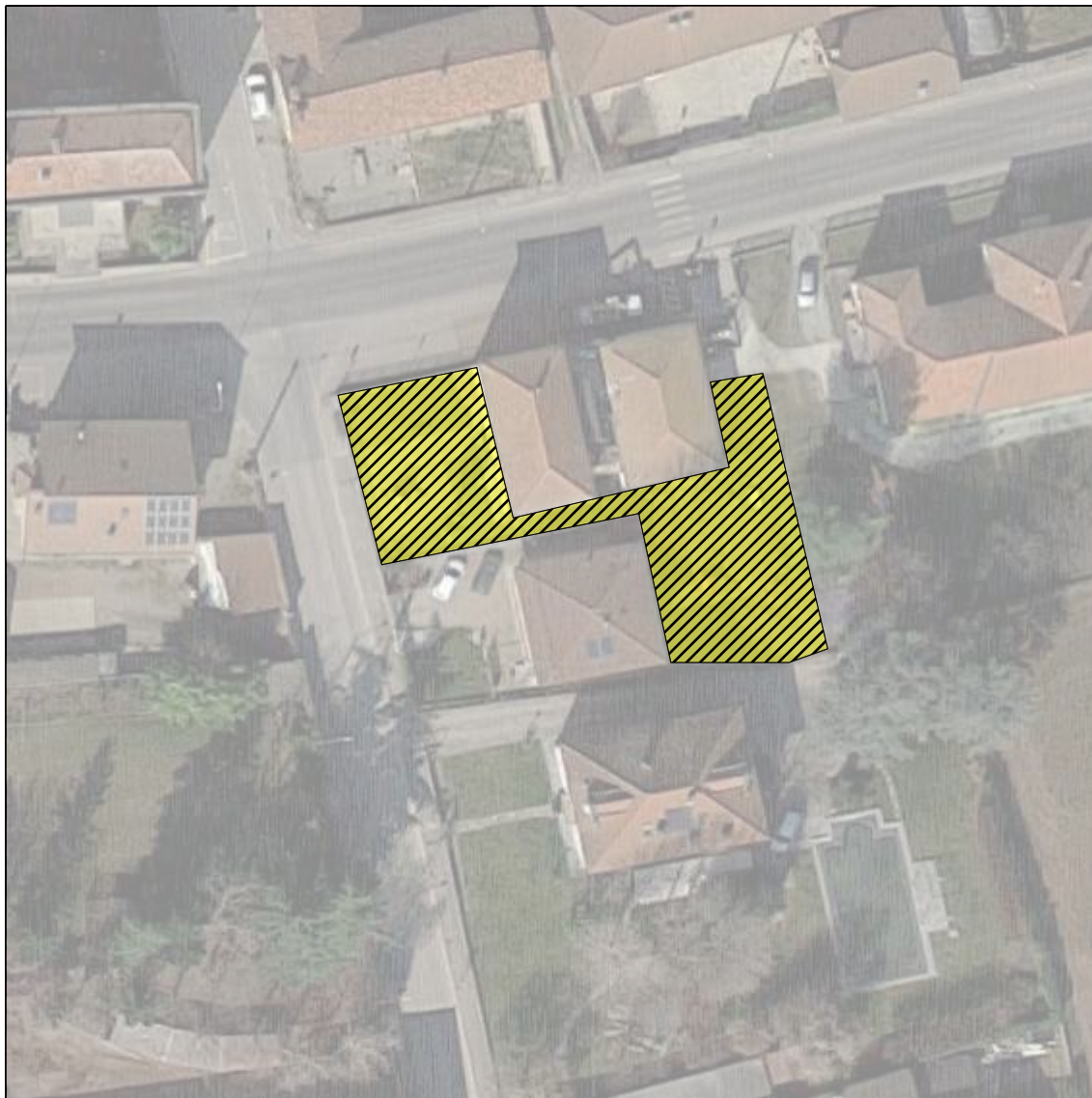
INDIVIDUAZIONE AREA





LAVORAZIONI	DESCRIZIONE	MISURA
 12 TAGLI/ANNO o h max 15 cm		535,66 mq
 RACCOLTA FOGLIE	Su tutta l'area	
NOTE		

AREA N.153 VIA MADONNA DEL CAMPO + VIA PINEROLO

INDIVIDUAZIONE AREA





LAVORAZIONI	DESCRIZIONE	MISURA
 12 TAGLI/ANNO o h max 15 cm		73,96 mq
 TAGLIO CIGLIO STRADALE	2 volte l'anno	Lunghezza: 665 m
 DECIUFFATURA	All'occorrenza	
NOTE		

AREA N.154 VIA DELLA RESISTENZA

INDIVIDUAZIONE AREA





LAVORAZIONI	DESCRIZIONE	MISURA
 16 TAGLI/ANNO o h max 15 cm		786,51 mq
 RACCOLTA FOGLIE	Su tutta l'area	
 POTATURA ARBUSTI	1 volta l'anno	
NOTE		

AREA N.155 VIA MACCALLE'

INDIVIDUAZIONE AREA





LAVORAZIONI	DESCRIZIONE	MISURA
 16 TAGLI/ANNO o h max 15 cm		65,55 mq
 POTATURA SIEPE	1 volta l'anno	Lunghezza: 25 m
NOTE		

AREA N.156 ROTONDA AREA POSTE

INDIVIDUAZIONE AREA





LAVORAZIONI	DESCRIZIONE	MISURA
 POTATURA TAPPEZZANTI	2 volta l'anno	23,23 mq
 PULIZIA VIALETTI		
 RACCOLTA FOGLIE	Su tutta l'area	
NOTE		

AREA N.157 VIA MARTIRI DELLA LIBERAZIONE

INDIVIDUAZIONE AREA





LAVORAZIONI	DESCRIZIONE	MISURA
 12 TAGLI/ANNO o h max 15 cm		944,62 mq
 RACCOLTA FOGLIE	Su tutta l'area	
NOTE		

AREA N.158 SCUOLA DALLA CHIESA - ALESSI

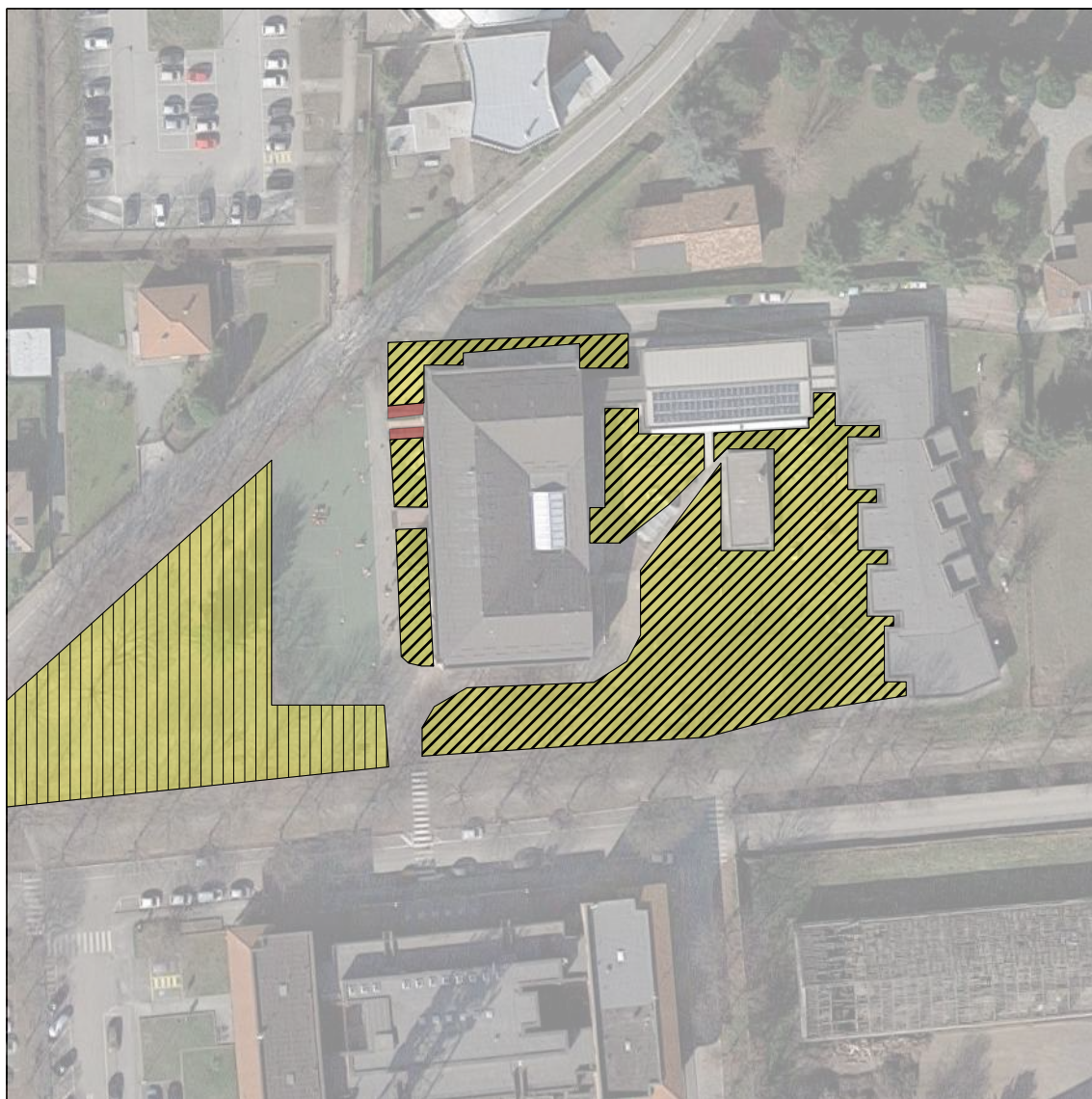
INDIVIDUAZIONE AREA



LAVORAZIONI	DESCRIZIONE	MISURA
 12 TAGLI/ANNO o h max 15 cm		4334,91 mq
 POTATURA SIEPE	2 volte l'anno	Lunghezza: 12 m
 RACCOLTA FOGLIE	Su tutta l'area	
NOTE		

AREA N.159 CORTILE COMUNE DI SALUZZO

INDIVIDUAZIONE AREA





LAVORAZIONI	DESCRIZIONE	MISURA
 12 TAGLI/ANNO o h max 15 cm		289,22 mq
NOTE		

AREA N.160 CERVIGNASCO VICINO PARROCCHIA

INDIVIDUAZIONE AREA



LAVORAZIONI	DESCRIZIONE	MISURA
 12 TAGLI/ANNO o h max 15 cm		136,4 mq
 POTATURA SIEPE	1 volta l'anno	Lunghezza: 42 m
NOTE		