

COMUNE DI SAVIGLIANO
PROVINCIA DI CUNEO

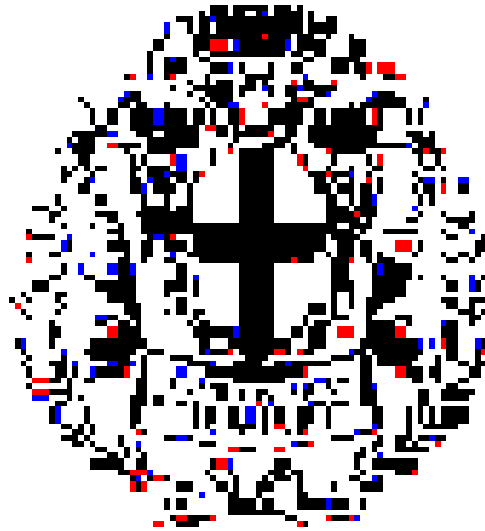

Rendiconto di gestione 2025

CONTO DEL BILANCIO 2025 - GESTIONE DELLE ENTRATE

TITOLO TIPOLOGIA	DENOMINAZIONE	RESIDUI ATTIVI AL 1/1/2025 (RS)		RISCOSSIONI IN C/RESIDUI (RR)		RIACCERTAMENTI RESIDUI (R) (3)		MAGGIORI O MINORI ENTRATE DI COMPETENZA =A-CP (5)	RESIDUI ATTIVI DA ESERCIZI PRECEDENTI (EP=RS-RR+R)		
		PREVISIONI DEFINITIVE DI COMPETENZA (CP)		RISCOSSIONI IN C/COMPETENZA (RC)		ACCERTAMENTI (A) (4)			RESIDUI ATTIVI DA ESERCIZIO DI COMPETENZA (EC=A-RC)		
		PREVISIONI DEFINITIVE DI CASSA (CS)		TOTALE RISCOSSIONI (TR=RR+RC)		MAGGIORI O MINORI ENTRATE DI CASSA =TR-CS (5)			TOTALE RESIDUI ATTIVI DA RIPORTARE (TR=EP+EC)		
	FONDO PLURIENNALE VINCOLATO PER SPESE CORRENTI (1)	CP	279.489,24								
	FONDO PLURIENNALE VINCOLATO PER SPESE IN CONTO CAPITALE (1)	CP	1.670.287,00								
	FONDO PLURIENNALE VINCOLATO PER INCREMENTO ATTIVITA' FINANZIARIE (1)	CP	0,00								
	UTILIZZO DELL' AVANZO DI AMMINISTRAZIONE(2)	CP	2.307.001,87								
	- di cui Utilizzo Fondo anticipazioni di liquidità	CP	0,00								
	FONDO DI CASSA AL 1° GENNAIO DELL'ESERCIZIO	CS	7.858.977,95								
Titolo 1	Entrate correnti di natura tributaria,contributiva e perequativa										
10101	Imposte tasse e proventi assimilati	RS	2.280.075,97	RR	1.014.454,72	R	-28.868,45		EP	1.236.752,80	
		CP	12.745.899,59	RC	12.171.867,61	A	12.997.244,28	CP	251.344,69	EC	825.376,67
		CS	15.025.975,56	TR	13.186.322,33	CS	-1.839.653,23			TR	2.062.129,47
10104	Compartecipazioni di tributi	RS	0,00	RR	0,00	R	0,00		EP	0,00	
		CP	0,00	RC	0,00	A	0,00	CP	0,00	EC	0,00
		CS	0,00	TR	0,00	CS	0,00			TR	0,00
10301	Fondi perequativi da Amministrazioni Centrali	RS	0,00	RR	0,00	R	0,00		EP	0,00	
		CP	902.010,44	RC	892.625,59	A	892.625,59	CP	-9.384,85	EC	0,00
		CS	901.467,30	TR	892.625,59	CS	-8.841,71			TR	0,00
10302	Fondi perequativi dalla Regione o Provincia autonoma	RS	0,00	RR	0,00	R	0,00		EP	0,00	
		CP	0,00	RC	0,00	A	0,00	CP	0,00	EC	0,00
		CS	0,00	TR	0,00	CS	0,00			TR	0,00
TOTALE Titolo 1	Entrate correnti di natura tributaria,contributiva e perequativa	RS	2.280.075,97	RR	1.014.454,72	R	-28.868,45		EP	1.236.752,80	
		CP	13.647.910,03	RC	13.064.493,20	A	13.889.869,87	CP	241.959,84	EC	825.376,67
		CS	15.927.442,86	TR	14.078.947,92	CS	-1.848.494,94			TR	2.062.129,47
Titolo 2	Trasferimenti correnti										
20101	Trasferimenti correnti da Amministrazioni pubbliche	RS	541.712,74	RR	503.764,35	R	-6.691,87		EP	31.256,52	
		CP	1.707.184,28	RC	1.007.194,42	A	1.671.251,03	CP	-35.933,25	EC	664.056,61
		CS	2.248.897,02	TR	1.510.958,77	CS	-737.938,25			TR	695.313,13
20102	Trasferimenti correnti da Famiglie	RS	0,00	RR	0,00	R	0,00		EP	0,00	
		CP	0,00	RC	0,00	A	0,00	CP	0,00	EC	0,00
		CS	0,00	TR	0,00	CS	0,00			TR	0,00

CONTO DEL BILANCIO 2025 - GESTIONE DELLE ENTRATE

TITOLO TIPOLOGIA	DENOMINAZIONE	RESIDUI ATTIVI AL 1/1/2025 (RS)		RISCOSSIONI IN C/RESIDUI (RR)		RIACCERTAMENTI RESIDUI (R) (3)		MAGGIORI O MINORI ENTRATE DI COMPETENZA =A-CP (5)	RESIDUI ATTIVI DA ESERCIZI PRECEDENTI (EP=RS-RR+R)		
		PREVISIONI DEFINITIVE DI COMPETENZA (CP)		RISCOSSIONI IN C/COMPETENZA (RC)		ACCERTAMENTI (A) (4)			RESIDUI ATTIVI DA ESERCIZIO DI COMPETENZA (EC=A-RC)		
		PREVISIONI DEFINITIVE DI CASSA (CS)		TOTALE RISCOSSIONI (TR=RR+RC)		MAGGIORI O MINORI ENTRATE DI CASSA =TR-CS (5)			TOTALE RESIDUI ATTIVI DA RIPORTARE (TR=EP+EC)		
20103	<i>Trasferimenti correnti da Imprese</i>	RS	414,80	RR	207,40	R	0,00	CP	0,00	EP	207,40
		CP	64.268,20	RC	31.077,00	A	64.268,20		0,00	EC	33.191,20
		CS	64.683,00	TR	31.284,40	CS	-33.398,60		TR	33.398,60	
20104	<i>Trasferimenti correnti da Istituzioni Sociali Private</i>	RS	304.426,66	RR	213.000,00	R	0,00	CP	-500,00	EP	91.426,66
		CP	99.500,00	RC	15.000,00	A	99.000,00			EC	84.000,00
		CS	403.926,66	TR	228.000,00	CS	-175.926,66			TR	175.426,66
20105	<i>Trasferimenti correnti dalla UE e dal Resto del Mondo</i>	RS	0,00	RR	0,00	R	0,00	CP	0,00	EP	0,00
		CP	0,00	RC	0,00	A	0,00			EC	0,00
		CS	0,00	TR	0,00	CS	0,00			TR	0,00
TOTALE Titolo 2 <i>Trasferimenti correnti</i>		RS	846.554,20	RR	716.971,75	R	-6.691,87	CP	-36.433,25	EP	122.890,58
CP	1.870.952,48	RC	1.053.271,42	A	1.834.519,23	EC	781.247,81				
CS	2.717.506,68	TR	1.770.243,17	CS	-947.263,51	TR	904.138,39				
Titolo 3 <i>Entrate extratributarie</i>											
30100	<i>Vendita di beni e servizi e proventi derivanti dalla gestione dei beni</i>	RS	236.785,96	RR	162.963,38	R	-19.897,16	CP	-253.964,80	EP	53.925,42
		CP	3.051.583,85	RC	2.567.302,97	A	2.797.619,05			EC	230.316,08
		CS	3.276.369,81	TR	2.730.266,35	CS	-546.103,46			TR	284.241,50
30200	<i>Proventi derivanti dall'attività di controllo e repressione delle irregolarità e degli illeciti</i>	RS	0,00	RR	0,00	R	0,00	CP	20.736,08	EP	0,00
		CP	129.700,00	RC	150.103,08	A	150.436,08			EC	333,00
		CS	129.700,00	TR	150.103,08	CS	20.403,08			TR	333,00
30300	<i>Interessi attivi</i>	RS	0,00	RR	0,00	R	0,00	CP	-2.994,37	EP	0,00
		CP	3.000,00	RC	5,63	A	5,63			EC	0,00
		CS	3.000,00	TR	5,63	CS	-2.994,37			TR	0,00
30400	<i>Altre entrate da redditi da capitale</i>	RS	0,00	RR	0,00	R	0,00	CP	0,00	EP	0,00
		CP	0,00	RC	0,00	A	0,00			EC	0,00
		CS	0,00	TR	0,00	CS	0,00			TR	0,00
30500	<i>Rimborsi e altre entrate correnti</i>	RS	174.892,64	RR	164.552,99	R	-4.605,80	CP	-98.448,72	EP	5.733,85
		CP	793.712,19	RC	569.612,30	A	695.263,47			EC	125.651,17
		CS	938.774,83	TR	734.165,29	CS	-204.609,54			TR	131.385,02
TOTALE Titolo 3 <i>Entrate extratributarie</i>		RS	411.678,60	RR	327.516,37	R	-24.502,96	CP	-334.671,81	EP	59.659,27
CP	3.977.996,04	RC	3.287.023,98	A	3.643.324,23	EC	356.300,25				
CS	4.347.844,64	TR	3.614.540,35	CS	-733.304,29	TR	415.959,52				
Titolo 4 <i>Entrate in conto capitale</i>											

CONTO DEL BILANCIO 2025 - GESTIONE DELLE ENTRATE

TITOLO TIPOLOGIA	DENOMINAZIONE	RESIDUI ATTIVI AL 1/1/2025 (RS)		RISCOSSIONI IN C/RESIDUI (RR)		RIACCERTAMENTI RESIDUI (R) (3)		MAGGIORI O MINORI ENTRATE DI COMPETENZA =A-CP (5)	RESIDUI ATTIVI DA ESERCIZI PRECEDENTI (EP=RS-RR+R)		
		PREVISIONI DEFINITIVE DI COMPETENZA (CP)		RISCOSSIONI IN C/COMPETENZA (RC)		ACCERTAMENTI (A) (4)			RESIDUI ATTIVI DA ESERCIZIO DI COMPETENZA (EC=A-RC)		
		PREVISIONI DEFINITIVE DI CASSA (CS)		TOTALE RISCOSSIONI (TR=RR+RC)		MAGGIORI O MINORI ENTRATE DI CASSA =TR-CS (5)			TOTALE RESIDUI ATTIVI DA RIPORTARE (TR=EP+EC)		
40100	Tributi in conto capitale	RS	0,00	RR	0,00	R	0,00	CP	0,00	EP	0,00
		CP	0,00	RC	0,00	A	0,00			EC	0,00
		CS	0,00	TR	0,00	CS	0,00			TR	0,00
40200	Contributi agli investimenti	RS	2.278.261,15	RR	1.185.328,26	R	-97.500,00	CP	-4.334.810,58	EP	995.432,89
		CP	8.364.260,66	RC	2.011.369,47	A	4.029.450,08			EC	2.018.080,61
		CS	10.642.521,81	TR	3.196.697,73	CS	-7.445.824,08			TR	3.013.513,50
40300	Altri trasferimenti in conto capitale	RS	15.452,29	RR	0,00	R	0,00	CP	0,00	EP	15.452,29
		CP	0,00	RC	0,00	A	0,00			EC	0,00
		CS	15.452,29	TR	0,00	CS	-15.452,29			TR	15.452,29
40400	Entrate da alienazione di beni materiali e immateriali	RS	200,00	RR	200,00	R	0,00	CP	-4.538,05	EP	0,00
		CP	59.223,28	RC	54.685,23	A	54.685,23			EC	0,00
		CS	59.423,28	TR	54.885,23	CS	-4.538,05			TR	0,00
40500	Altre entrate in conto capitale	RS	0,00	RR	0,00	R	0,00	CP	-80.480,13	EP	0,00
		CP	472.500,00	RC	382.131,10	A	392.019,87			EC	9.888,77
		CS	472.500,00	TR	382.131,10	CS	-90.368,90			TR	9.888,77
TOTALE Titolo 4	Entrate in conto capitale	RS	2.293.913,44	RR	1.185.528,26	R	-97.500,00	CP	-4.419.828,76	EP	1.010.885,18
		CP	8.895.983,94	RC	2.448.185,80	A	4.476.155,18			EC	2.027.969,38
		CS	11.189.897,38	TR	3.633.714,06	CS	-7.556.183,32			TR	3.038.854,56
TITOLO 5	Entrate da riduzione di attività finanziarie										
50100	Alienazione di attività finanziarie	RS	400,00	RR	0,00	R	0,00	CP	0,00	EP	400,00
		CP	0,00	RC	0,00	A	0,00			EC	0,00
		CS	400,00	TR	0,00	CS	-400,00			TR	400,00
50200	Riscossione crediti di breve termine	RS	0,00	RR	0,00	R	0,00	CP	0,00	EP	0,00
		CP	0,00	RC	0,00	A	0,00			EC	0,00
		CS	0,00	TR	0,00	CS	0,00			TR	0,00
50300	Riscossione crediti di medio-lungo termine	RS	0,00	RR	0,00	R	0,00	CP	0,00	EP	0,00
		CP	0,00	RC	0,00	A	0,00			EC	0,00
		CS	0,00	TR	0,00	CS	0,00			TR	0,00
50400	Altre entrate per riduzione di attività finanziarie	RS	0,00	RR	0,00	R	0,00	CP	0,00	EP	0,00
		CP	0,00	RC	0,00	A	0,00			EC	0,00
		CS	0,00	TR	0,00	CS	0,00			TR	0,00
TOTALE Titolo 5	Entrate da riduzione di attività finanziarie	RS	400,00	RR	0,00	R	0,00			EP	400,00

CONTO DEL BILANCIO 2025 - GESTIONE DELLE ENTRATE

TITOLO TIPOLOGIA	DENOMINAZIONE	RESIDUI ATTIVI AL 1/1/2025 (RS)		RISCOSSIONI IN C/RESIDUI (RR)		RIACCERTAMENTI RESIDUI (R) (3)		MAGGIORI O MINORI ENTRATE DI COMPETENZA =A-CP (5)	RESIDUI ATTIVI DA ESERCIZI PRECEDENTI (EP=RS-RR+R)		
		PREVISIONI DEFINITIVE DI COMPETENZA (CP)		RISCOSSIONI IN C/COMPETENZA (RC)		ACCERTAMENTI (A) (4)			RESIDUI ATTIVI DA ESERCIZIO DI COMPETENZA (EC=A-RC)		
		PREVISIONI DEFINITIVE DI CASSA (CS)		TOTALE RISCOSSIONI (TR=RR+RC)		MAGGIORI O MINORI ENTRATE DI CASSA =TR-CS (5)			TOTALE RESIDUI ATTIVI DA RIPORTARE (TR=EP+EC)		
		CP	0,00	RC	0,00	A	0,00	CP	0,00	EC	0,00
		CS	400,00	TR	0,00	CS	-400,00			TR	400,00
Titolo 6	Accensione di prestiti										
60100	Emissione di titoli obbligazionari	RS	0,00	RR	0,00	R	0,00			EP	0,00
		CP	0,00	RC	0,00	A	0,00	CP	0,00	EC	0,00
		CS	0,00	TR	0,00	CS	0,00			TR	0,00
60200	Accensione Prestiti a breve termine	RS	0,00	RR	0,00	R	0,00			EP	0,00
		CP	0,00	RC	0,00	A	0,00	CP	0,00	EC	0,00
		CS	0,00	TR	0,00	CS	0,00			TR	0,00
60300	Accensione Mutui e altri finanziamenti a medio lungo termine	RS	0,00	RR	0,00	R	0,00			EP	0,00
		CP	0,00	RC	0,00	A	0,00	CP	0,00	EC	0,00
		CS	0,00	TR	0,00	CS	0,00			TR	0,00
60400	Altre forme di indebitamento	RS	0,00	RR	0,00	R	0,00			EP	0,00
		CP	0,00	RC	0,00	A	0,00	CP	0,00	EC	0,00
		CS	0,00	TR	0,00	CS	0,00			TR	0,00
TOTALE Titolo 6	Accensione di prestiti	RS	0,00	RR	0,00	R	0,00			EP	0,00
		CP	0,00	RC	0,00	A	0,00	CP	0,00	EC	0,00
		CS	0,00	TR	0,00	CS	0,00			TR	0,00
Titolo 7	Anticipazioni da istituto tesoriere/cassiere										
70100	Anticipazioni da istituto tesoriere/cassiere	RS	0,00	RR	0,00	R	0,00			EP	0,00
		CP	4.600.000,00	RC	0,00	A	0,00	CP	-4.600.000,00	EC	0,00
		CS	4.600.000,00	TR	0,00	CS	-4.600.000,00			TR	0,00
TOTALE Titolo 7	Anticipazioni da istituto tesoriere/cassiere	RS	0,00	RR	0,00	R	0,00			EP	0,00
		CP	4.600.000,00	RC	0,00	A	0,00	CP	-4.600.000,00	EC	0,00
		CS	4.600.000,00	TR	0,00	CS	-4.600.000,00			TR	0,00
Titolo 9	Entrate per conto di terzi e partite di giro										
90100	Entrate per partite di giro	RS	3.005,65	RR	3.005,65	R	0,00			EP	0,00
		CP	4.445.035,38	RC	3.262.651,89	A	3.265.653,72	CP	-1.179.381,66	EC	3.001,83
		CS	4.448.041,03	TR	3.265.657,54	CS	-1.182.383,49			TR	3.001,83

CONTO DEL BILANCIO 2025 - GESTIONE DELLE ENTRATE

TITOLO TIPOLOGIA	DENOMINAZIONE	RESIDUI ATTIVI AL 1/1/2025 (RS)		RISCOSSIONI IN C/RESIDUI (RR)		RIACCERTAMENTI RESIDUI (R) (3)		MAGGIORI O MINORI ENTRATE DI COMPETENZA =A-CP (5)	RESIDUI ATTIVI DA ESERCIZI PRECEDENTI (EP=RS-RR+R)		
		PREVISIONI DEFINITIVE DI COMPETENZA (CP)		RISCOSSIONI IN C/COMPETENZA (RC)		ACCERTAMENTI (A) (4)			RESIDUI ATTIVI DA ESERCIZIO DI COMPETENZA (EC=A-RC)		
		PREVISIONI DEFINITIVE DI CASSA (CS)		TOTALE RISCOSSIONI (TR=RR+RC)		MAGGIORI O MINORI ENTRATE DI CASSA =TR-CS (5)			TOTALE RESIDUI ATTIVI DA RIPORTARE (TR=EP+EC)		
90200	Entrate per conto terzi	RS	301.002,15	RR	1.658,40	R	0,00	CP	-109.816,04	EP	299.343,75
		CP	241.650,00	RC	130.601,33	A	131.833,96			EC	1.232,63
		CS	536.002,15	TR	132.259,73	CS	-403.742,42			TR	300.576,38
TOTALE Titolo 9	Entrate per conto di terzi e partite di giro	RS	304.007,80	RR	4.664,05	R	0,00	CP	-1.289.197,70	EP	299.343,75
		CP	4.686.685,38	RC	3.393.253,22	A	3.397.487,68			EC	4.234,46
		CS	4.984.043,18	TR	3.397.917,27	CS	-1.586.125,91			TR	303.578,21
TOTALE TITOLI		RS	6.136.630,01	RR	3.249.135,15	R	-157.563,28	CP	-10.438.171,68	EP	2.729.931,58
		CP	37.679.527,87	RC	23.246.227,62	A	27.241.356,19			EC	3.995.128,57
		CS	43.767.134,74	TR	26.495.362,77	CS	-17.271.771,97			TR	6.725.060,15
TOTALE GENERALE DELLE ENTRATE		RS	6.136.630,01	RR	3.249.135,15	R	-157.563,28	CP	-10.438.171,68	EP	2.729.931,58
		CP	41.936.305,98	RC	23.246.227,62	A	27.241.356,19			EC	3.995.128,57
		CS	51.626.112,69	TR	26.495.362,77	CS	-17.271.771,97			TR	6.725.060,15

(1) Indicare l'importo del fondo pluriennale vincolato risultante dal conto del bilancio dell'anno precedente (spesa).

(2) Per "Utilizzo avanzo di amministrazione" si intende l'avanzo applicato al bilancio: indicare pertanto l'importo dello stanziamento definitivo di bilancio.

(3) Indicare l'ammontare complessivo derivante dal riaccertamento dei residui (comprende l'importo dei crediti definitivamente cancellati in quanto assolutamente inesigibili, l'importo dei crediti di dubbia e difficile esazione cancellati secondo le modalità previste dal principio applicato della contabilità finanziaria 9.2). La voce comprende inoltre le rettifiche in aumento dei residui attivi effettuate a seguito della riscossione di residui attivi cancellati dalle scritture (ad es. In anni precedenti è stato cancellato un residuo attivo in quanto considerato assolutamente inesigibile. In caso di riscossione di tale credito nel corso dell'esercizio cui si riferisce il rendiconto si effettua un riaccertamento dei residui attivi in aumento). Le rettifiche in aumento sono indicate con il segno "+", le rettifiche in riduzione sono indicate con il segno "-".

(4) Indicare gli accertamenti imputati contabilmente all'esercizio cui il rendiconto si riferisce al netto dei crediti che, in occasione del riaccertamento ordinario dei residui effettuato ai sensi dell'articolo 3, comma 4, risultassero non esigibili e reimputati agli esercizi in cui le obbligazioni risultano esigibili.

(5) Le maggiori entrate sono indicate con il segno "+", le minori entrate sono indicate con il segno "-".

CONTO DEL BILANCIO 2025 - RIEPILOGO GENERALE DELLE ENTRATE

TITOLO	DENOMINAZIONE	RESIDUI ATTIVI AL 1/1/2025 (RS)		RISCOSSIONI IN C/RESIDUI (RR)		RIACCERTAMENTI RESIDUI (R) (3)		MAGGIORI O MINORI ENTRATE DI COMPETENZA =A-CP (5)	RESIDUI ATTIVI DA ESERCIZI PRECEDENTI (EP=RS-RR+R)		
		PREVISIONI DEFINITIVE DI COMPETENZA (CP)		RISCOSSIONI IN C/COMPETENZA (RC)		ACCERTAMENTI (A) (4)			RESIDUI ATTIVI DA ESERCIZIO DI COMPETENZA (EC=A-RC)		
		PREVISIONI DEFINITIVE DI CASSA (CS)		TOTALE RISCOSSIONI (TR=RR+RC)		MAGGIORI O MINORI ENTRATE DI CASSA =TR-CS (5)			TOTALE RESIDUI ATTIVI DA RIPORTARE (TR=EP+EC)		
	FONDO PLURIENNALE VINCOLATO PER SPESE CORRENTI	CP	279.489,24								
	FONDO PLURIENNALE VINCOLATO PER SPESE IN CONTO CAPITALE	CP	1.670.287,00								
	FONDO PLURIENNALE VINCOLATO PER INCREMENTO ATTIVITA' FINANZIARIE	CP	0,00								
	UTILIZZO DELL' AVANZO DI AMMINISTRAZIONE	CP	2.307.001,87								
	- di cui Utilizzo Fondo anticipazioni di liquidità	CP	0,00								
	FONDO DI CASSA AL 1° GENNAIO DELL'ESERCIZIO	CS	7.858.977,95								
Titolo 1	Entrate correnti di natura tributaria,contributiva e perequativa	RS	2.280.075,97	RR	1.014.454,72	R	-28.868,45		EP	1.236.752,80	
		CP	13.647.910,03	RC	13.064.493,20	A	13.889.869,87	CP	241.959,84	EC	825.376,67
		CS	15.927.442,86	TR	14.078.947,92	CS	-1.848.494,94			TR	2.062.129,47
Titolo 2	Trasferimenti correnti	RS	846.554,20	RR	716.971,75	R	-6.691,87		EP	122.890,58	
		CP	1.870.952,48	RC	1.053.271,42	A	1.834.519,23	CP	-36.433,25	EC	781.247,81
		CS	2.717.506,68	TR	1.770.243,17	CS	-947.263,51			TR	904.138,39
Titolo 3	Entrate extratributarie	RS	411.678,60	RR	327.516,37	R	-24.502,96		EP	59.659,27	
		CP	3.977.996,04	RC	3.287.023,98	A	3.643.324,23	CP	-334.671,81	EC	356.300,25
		CS	4.347.844,64	TR	3.614.540,35	CS	-733.304,29			TR	415.959,52
Titolo 4	Entrate in conto capitale	RS	2.293.913,44	RR	1.185.528,26	R	-97.500,00		EP	1.010.885,18	
		CP	8.895.983,94	RC	2.448.185,80	A	4.476.155,18	CP	-4.419.828,76	EC	2.027.969,38
		CS	11.189.897,38	TR	3.633.714,06	CS	-7.556.183,32			TR	3.038.854,56
Titolo 5	Entrate da riduzione di attività finanziarie	RS	400,00	RR	0,00	R	0,00		EP	400,00	
		CP	0,00	RC	0,00	A	0,00	CP	0,00	EC	0,00
		CS	400,00	TR	0,00	CS	-400,00			TR	400,00
Titolo 6	Accensione di prestiti	RS	0,00	RR	0,00	R	0,00		EP	0,00	
		CP	0,00	RC	0,00	A	0,00	CP	0,00	EC	0,00
		CS	0,00	TR	0,00	CS	0,00			TR	0,00
Titolo 7	Anticipazioni da istituto tesoriere/cassiere	RS	0,00	RR	0,00	R	0,00		EP	0,00	
		CP	4.600.000,00	RC	0,00	A	0,00	CP	-4.600.000,00	EC	0,00
		CS	4.600.000,00	TR	0,00	CS	-4.600.000,00			TR	0,00
Titolo 9	Entrate per conto di terzi e partite di giro	RS	304.007,80	RR	4.664,05	R	0,00		EP	299.343,75	
		CP	4.686.685,38	RC	3.393.253,22	A	3.397.487,68	CP	-1.289.197,70	EC	4.234,46
		CS	4.984.043,18	TR	3.397.917,27	CS	-1.586.125,91			TR	303.578,21

CONTO DEL BILANCIO 2025 - RIEPILOGO GENERALE DELLE ENTRATE

TITOLO	DENOMINAZIONE	RESIDUI ATTIVI AL 1/1/2025 (RS)		RISCOSSIONI IN C/RESIDUI (RR)		RIACCERTAMENTI RESIDUI (R) (3)		MAGGIORI O MINORI ENTRATE DI COMPETENZA =A-CP (5)	RESIDUI ATTIVI DA ESERCIZI PRECEDENTI (EP=RS-RR+R)		
		PREVISIONI DEFINITIVE DI COMPETENZA (CP)		RISCOSSIONI IN C/COMPETENZA (RC)		ACCERTAMENTI (A) (4)			RESIDUI ATTIVI DA ESERCIZIO DI COMPETENZA (EC=A-RC)		
		PREVISIONI DEFINITIVE DI CASSA (CS)		TOTALE RISCOSSIONI (TR=RR+RC)		MAGGIORI O MINORI ENTRATE DI CASSA =TR-CS (5)			TOTALE RESIDUI ATTIVI DA RIPORTARE (TR=EP+EC)		
TOTALE TITOLI		RS	6.136.630,01	RR	3.249.135,15	R	-157.563,28	CP	-10.438.171,68	EP	2.729.931,58
		CP	37.679.527,87	RC	23.246.227,62	A	27.241.356,19		EC	3.995.128,57	
		CS	43.767.134,74	TR	26.495.362,77	CS	-17.271.771,97		TR	6.725.060,15	
TOTALE GENERALE DELLE ENTRATE		RS	6.136.630,01	RR	3.249.135,15	R	-157.563,28	CP	-10.438.171,68	EP	2.729.931,58
		CP	41.936.305,98	RC	23.246.227,62	A	27.241.356,19		EC	3.995.128,57	
		CS	51.626.112,69	TR	26.495.362,77	CS	-17.271.771,97		TR	6.725.060,15	

(1) Indicare l'importo del fondo pluriennale vincolato risultante dal conto del bilancio dell'anno precedente (spesa).

(2) Per "Utilizzo avanzo di amministrazione" si intende l'avanzo applicato al bilancio: indicare pertanto l'importo dello stanziamento definitivo di bilancio.

(3) Indicare l'ammontare complessivo derivante dal riaccertamento dei residui (comprende l'importo dei crediti definitivamente cancellati in quanto assolutamente inesigibili, l'importo dei crediti di dubbia e difficile esazione cancellati secondo le modalità previste dal principio applicato della contabilità finanziaria 9.2). La voce comprende inoltre le rettifiche in aumento dei residui attivi effettuate a seguito della riscossione di residui attivi cancellati dalle scritture (ad es. In anni precedenti è stato cancellato un residuo attivo in quanto considerato assolutamente inesigibile. In caso di riscossione di tale credito nel corso dell'esercizio cui si riferisce il rendiconto si effettua un riaccertamento dei residui attivi in aumento). Le rettifiche in aumento sono indicate con il segno "+", le rettifiche in riduzione sono indicate con il segno "-".

(4) Indicare gli accertamenti imputati contabilmente all'esercizio cui il rendiconto si riferisce al netto dei crediti che, in occasione del riaccertamento ordinario dei residui effettuato ai sensi dell'articolo 3, comma 4, risultassero non esigibili e reimputati agli esercizi in cui le obbligazioni risultano esigibili.

(5) Le maggiori entrate sono indicate con il segno "+", le minori entrate sono indicate con il segno "-".

CONTO DEL BILANCIO 2025 - GESTIONE DELLE SPESE

MISSIONE PROGRAMMA TITOLO	DENOMINAZIONE	RESIDUI PASSIVI AL 1/1/2025 (RS)		PAGAMENTI IN C/RESIDUI (PR)		RIACCERTAMENTO RESIDUI (R) (1)		ECONOMIE DI COMPETENZA (ECP=CP- I-FPV)	RESIDUI PASSIVI DA ESERCIZI PRECEDENTI (EP=RS-PR+R)		
		PREVISIONI DEFINITIVE DI COMPETENZA (CP)		PAGAMENTI IN C/COMPETENZA (PC)		IMPEGNI (I) (2)			RESIDUI PASSIVI DA ESERCIZIO DI COMPETENZA (EC=I-PC)		
		PREVISIONI DEFINITIVE DI CASSA (CS)		TOTALE PAGAMENTI (TP=PR+PC)		FONDO PLURIENNALE VINCOLATO (FPV) (3)			TOTALE RESIDUI PASSIVI DA RIPORTARE (TR=EP+EC)		
DISAVANZO DI AMMINISTRAZIONE		CP	0,00								
MISSIONE 01	Servizi istituzionali, generali e di gestione										
0101 Programma	01	Organi istituzionali									
Titolo 1	Spese correnti	RS	11.757,82	PR	10.757,63	R	-1.000,19		EP	0,00	
		CP	313.120,00	PC	296.538,71	I	307.075,45	ECP	3.544,55	EC	10.536,74
		CS	322.377,82	TP	307.296,34	FPV	2.500,00			TR	10.536,74
Titolo 2	Spese in conto capitale	RS	15.000,00	PR	15.000,00	R	0,00		EP	0,00	
		CP	0,00	PC	0,00	I	0,00	ECP	0,00	EC	0,00
		CS	15.000,00	TP	15.000,00	FPV	0,00			TR	0,00
Totale Programma 01	Organi istituzionali	RS	26.757,82	PR	25.757,63	R	-1.000,19		EP	0,00	
		CP	313.120,00	PC	296.538,71	I	307.075,45	ECP	3.544,55	EC	10.536,74
		CS	337.377,82	TP	322.296,34	FPV	2.500,00			TR	10.536,74
0102 Programma	02	Segreteria generale									
Titolo 1	Spese correnti	RS	18.811,66	PR	15.926,52	R	-2.885,14		EP	0,00	
		CP	380.820,00	PC	341.335,67	I	359.940,35	ECP	7.558,41	EC	18.604,68
		CS	386.310,42	TP	357.262,19	FPV	13.321,24			TR	18.604,68
Titolo 2	Spese in conto capitale	RS	1.548,55	PR	1.317,97	R	0,00		EP	230,58	
		CP	10.000,00	PC	1.306,62	I	3.919,86	ECP	6.080,14	EC	2.613,24
		CS	11.548,55	TP	2.624,59	FPV	0,00			TR	2.843,82
Totale Programma 02	Segreteria generale	RS	20.360,21	PR	17.244,49	R	-2.885,14		EP	230,58	
		CP	390.820,00	PC	342.642,29	I	363.860,21	ECP	13.638,55	EC	21.217,92
		CS	397.858,97	TP	359.886,78	FPV	13.321,24			TR	21.448,50
0103 Programma	03	Gestione economica, finanziaria, programmazione e provveditorato									
Titolo 1	Spese correnti	RS	12.628,06	PR	10.407,16	R	-12,70		EP	2.208,20	
		CP	583.428,58	PC	481.502,14	I	494.372,71	ECP	83.055,87	EC	12.870,57
		CS	590.056,64	TP	491.909,30	FPV	6.000,00			TR	15.078,77

CONTO DEL BILANCIO 2025 - GESTIONE DELLE SPESE

MISSIONE PROGRAMMA TITOLO	DENOMINAZIONE	RESIDUI PASSIVI AL 1/1/2025 (RS)		PAGAMENTI IN C/RESIDUI (PR)		RIACCERTAMENTO RESIDUI (R) (1)		ECONOMIE DI COMPETENZA (ECP=CP- I-FPV)	RESIDUI PASSIVI DA ESERCIZI PRECEDENTI (EP=RS-PR+R)		
		PREVISIONI DEFINITIVE DI COMPETENZA (CP)		PAGAMENTI IN C/COMPETENZA (PC)		IMPEGNI (I) (2)			RESIDUI PASSIVI DA ESERCIZIO DI COMPETENZA (EC=I-PC)		
		PREVISIONI DEFINITIVE DI CASSA (CS)		TOTALE PAGAMENTI (TP=PR+PC)		FONDO PLURIENNALE VINCOLATO (FPV) (3)			TOTALE RESIDUI PASSIVI DA RIPORTARE (TR=EP+EC)		
Titolo 2	Spese in conto capitale	RS	5.737,22	PR	3.758,99	R	-1.978,23	ECP	1.384,54	EP	0,00
		CP	12.500,00	PC	7.467,66	I	11.115,46			EC	3.647,80
		CS	18.237,22	TP	11.226,65	FPV	0,00			TR	3.647,80
Titolo 3	Spese per incremento di attività finanziarie	RS	0,00	PR	0,00	R	0,00	ECP	0,00	EP	0,00
		CP	0,00	PC	0,00	I	0,00			EC	0,00
		CS	0,00	TP	0,00	FPV	0,00			TR	0,00
Totale Programma 03	Gestione economica, finanziaria, programmazione e provveditorato	RS	18.365,28	PR	14.166,15	R	-1.990,93	ECP	84.440,41	EP	2.208,20
		CP	595.928,58	PC	488.969,80	I	505.488,17			EC	16.518,37
		CS	608.293,86	TP	503.135,95	FPV	6.000,00			TR	18.726,57
0104	Programma	04	Gestione delle entrate tributarie e servizi fiscali								
Titolo 1	Spese correnti	RS	17.361,88	PR	9.200,71	R	-3.161,17	ECP	3.028,75	EP	5.000,00
		CP	622.613,11	PC	580.087,02	I	601.884,36			EC	21.797,34
		CS	622.274,99	TP	589.287,73	FPV	17.700,00			TR	26.797,34
Titolo 2	Spese in conto capitale	RS	0,00	PR	0,00	R	0,00	ECP	0,00	EP	0,00
		CP	0,00	PC	0,00	I	0,00			EC	0,00
		CS	0,00	TP	0,00	FPV	0,00			TR	0,00
Totale Programma 04	Gestione delle entrate tributarie e servizi fiscali	RS	17.361,88	PR	9.200,71	R	-3.161,17	ECP	3.028,75	EP	5.000,00
		CP	622.613,11	PC	580.087,02	I	601.884,36			EC	21.797,34
		CS	622.274,99	TP	589.287,73	FPV	17.700,00			TR	26.797,34
0105	Programma	05	Gestione dei beni demaniali e patrimoniali								
Titolo 1	Spese correnti	RS	27.587,10	PR	27.587,10	R	0,00	ECP	1.927,19	EP	0,00
		CP	83.000,00	PC	71.221,31	I	81.072,81			EC	9.851,50
		CS	110.587,10	TP	98.808,41	FPV	0,00			TR	9.851,50
Titolo 2	Spese in conto capitale	RS	0,00	PR	0,00	R	0,00	ECP	0,00	EP	0,00
		CP	0,00	PC	0,00	I	0,00			EC	0,00
		CS	0,00	TP	0,00	FPV	0,00			TR	0,00
Totale Programma 05	Gestione dei beni demaniali e patrimoniali	RS	27.587,10	PR	27.587,10	R	0,00	ECP	1.927,19	EP	0,00
		CP	83.000,00	PC	71.221,31	I	81.072,81			EC	9.851,50
		CS	110.587,10	TP	98.808,41	FPV	0,00			TR	9.851,50
0106	Programma	06	Ufficio tecnico								

CONTO DEL BILANCIO 2025 - GESTIONE DELLE SPESE

MISSIONE PROGRAMMA TITOLO	DENOMINAZIONE	RESIDUI PASSIVI AL 1/1/2025 (RS)		PAGAMENTI IN C/RESIDUI (PR)		RIACCERTAMENTO RESIDUI (R) (1)		ECONOMIE DI COMPETENZA (ECP=CP- I-FPV)	RESIDUI PASSIVI DA ESERCIZI PRECEDENTI (EP=RS-PR+R)		
		PREVISIONI DEFINITIVE DI COMPETENZA (CP)		PAGAMENTI IN C/COMPETENZA (PC)		IMPEGNI (I) (2)			RESIDUI PASSIVI DA ESERCIZIO DI COMPETENZA (EC=I-PC)		
		PREVISIONI DEFINITIVE DI CASSA (CS)		TOTALE PAGAMENTI (TP=PR+PC)		FONDO PLURIENNALE VINCOLATO (FPV) (3)			TOTALE RESIDUI PASSIVI DA RIPORTARE (TR=EP+EC)		
Titolo 1	Spese correnti	RS	643.733,99	PR	322.147,02	R	-3.040,61	ECP	56.681,66	EP	318.546,36
		CP	1.668.570,76	PC	1.297.106,22	I	1.606.579,10			EC	309.472,88
		CS	2.306.994,75	TP	1.619.253,24	FPV	5.310,00			TR	628.019,24
Titolo 2	Spese in conto capitale	RS	187.307,16	PR	108.180,04	R	-52.273,82	ECP	429,13	EP	26.853,30
		CP	795.294,08	PC	91.323,72	I	179.770,60			EC	88.446,88
		CS	982.601,24	TP	199.503,76	FPV	615.094,35			TR	115.300,18
Totale Programma 06	Ufficio tecnico	RS	831.041,15	PR	430.327,06	R	-55.314,43	ECP	57.110,79	EP	345.399,66
		CP	2.463.864,84	PC	1.388.429,94	I	1.786.349,70			EC	397.919,76
		CS	3.289.595,99	TP	1.818.757,00	FPV	620.404,35			TR	743.319,42
0107	Programma	07	Elezioni e consultazioni popolari - Anagrafe e stato civile								
Titolo 1	Spese correnti	RS	16.434,54	PR	6.871,39	R	-9.563,15	ECP	40.326,64	EP	0,00
		CP	509.281,08	PC	451.993,58	I	455.254,44			EC	3.260,86
		CS	512.015,62	TP	458.864,97	FPV	13.700,00			TR	3.260,86
Titolo 2	Spese in conto capitale	RS	0,00	PR	0,00	R	0,00	ECP	0,00	EP	0,00
		CP	0,00	PC	0,00	I	0,00			EC	0,00
		CS	0,00	TP	0,00	FPV	0,00			TR	0,00
Totale Programma 07	Elezioni e consultazioni popolari - Anagrafe e stato civile	RS	16.434,54	PR	6.871,39	R	-9.563,15	ECP	40.326,64	EP	0,00
		CP	509.281,08	PC	451.993,58	I	455.254,44			EC	3.260,86
		CS	512.015,62	TP	458.864,97	FPV	13.700,00			TR	3.260,86
0108	Programma	08	Statistica e sistemi informativi								
Titolo 1	Spese correnti	RS	56.287,93	PR	34.905,64	R	-7.426,54	ECP	39.035,94	EP	13.955,75
		CP	384.700,00	PC	304.385,55	I	345.664,06			EC	41.278,51
		CS	440.987,93	TP	339.291,19	FPV	0,00			TR	55.234,26
Titolo 2	Spese in conto capitale	RS	163.755,60	PR	93.555,35	R	-0,40	ECP	173.550,79	EP	70.199,85
		CP	577.555,89	PC	21.862,40	I	64.943,40			EC	43.081,00
		CS	670.551,49	TP	115.417,75	FPV	339.061,70			TR	113.280,85
Totale Programma 08	Statistica e sistemi informativi	RS	220.043,53	PR	128.460,99	R	-7.426,94	ECP	212.586,73	EP	84.155,60
		CP	962.255,89	PC	326.247,95	I	410.607,46			EC	84.359,51
		CS	1.111.539,42	TP	454.708,94	FPV	339.061,70			TR	168.515,11

CONTO DEL BILANCIO 2025 - GESTIONE DELLE SPESE

MISSIONE PROGRAMMA TITOLO	DENOMINAZIONE	RESIDUI PASSIVI AL 1/1/2025 (RS)		PAGAMENTI IN C/RESIDUI (PR)		RIACCERTAMENTO RESIDUI (R) (1)		ECONOMIE DI COMPETENZA (ECP=CP- I-FPV)	RESIDUI PASSIVI DA ESERCIZI PRECEDENTI (EP=RS-PR+R)			
		PREVISIONI DEFINITIVE DI COMPETENZA (CP)		PAGAMENTI IN C/COMPETENZA (PC)		IMPEGNI (I) (2)			RESIDUI PASSIVI DA ESERCIZIO DI COMPETENZA (EC=I-PC)			
		PREVISIONI DEFINITIVE DI CASSA (CS)		TOTALE PAGAMENTI (TP=PR+PC)		FONDO PLURIENNALE VINCOLATO (FPV) (3)			TOTALE RESIDUI PASSIVI DA RIPORTARE (TR=EP+EC)			
0109	Programma	09	Assistenza tecnico-amministrativa agli enti locali									
	Titolo 1	Spese correnti	RS	0,00	PR	0,00	R	0,00		EP	0,00	
			CP	62.680,00	PC	54.049,64	I	54.049,64	ECP	4.130,36	EC	0,00
			CS	58.180,00	TP	54.049,64	FPV	4.500,00			TR	0,00
	Titolo 2	Spese in conto capitale	RS	0,00	PR	0,00	R	0,00		EP	0,00	
			CP	0,00	PC	0,00	I	0,00	ECP	0,00	EC	0,00
			CS	0,00	TP	0,00	FPV	0,00			TR	0,00
	Totale Programma 09	Assistenza tecnico-amministrativa agli enti locali	RS	0,00	PR	0,00	R	0,00		EP	0,00	
			CP	62.680,00	PC	54.049,64	I	54.049,64	ECP	4.130,36	EC	0,00
			CS	58.180,00	TP	54.049,64	FPV	4.500,00			TR	0,00
0110	Programma	10	Risorse umane									
	Titolo 1	Spese correnti	RS	46.305,01	PR	43.239,30	R	-1.052,71		EP	2.013,00	
			CP	1.359.231,31	PC	1.048.194,73	I	1.064.398,59	ECP	74.772,72	EC	16.203,86
			CS	1.185.476,32	TP	1.091.434,03	FPV	220.060,00			TR	18.216,86
	Titolo 2	Spese in conto capitale	RS	0,00	PR	0,00	R	0,00		EP	0,00	
			CP	0,00	PC	0,00	I	0,00	ECP	0,00	EC	0,00
			CS	0,00	TP	0,00	FPV	0,00			TR	0,00
	Totale Programma 10	Risorse umane	RS	46.305,01	PR	43.239,30	R	-1.052,71		EP	2.013,00	
			CP	1.359.231,31	PC	1.048.194,73	I	1.064.398,59	ECP	74.772,72	EC	16.203,86
			CS	1.185.476,32	TP	1.091.434,03	FPV	220.060,00			TR	18.216,86
0111	Programma	11	Altri servizi generali									
	Titolo 1	Spese correnti	RS	1.448,00	PR	448,00	R	0,00		EP	1.000,00	
			CP	346.442,74	PC	328.299,90	I	337.659,32	ECP	8.783,42	EC	9.359,42
			CS	347.890,74	TP	328.747,90	FPV	0,00			TR	10.359,42
	Titolo 2	Spese in conto capitale	RS	0,00	PR	0,00	R	0,00		EP	0,00	
			CP	0,00	PC	0,00	I	0,00	ECP	0,00	EC	0,00
			CS	0,00	TP	0,00	FPV	0,00			TR	0,00
	Totale Programma 11	Altri servizi generali	RS	1.448,00	PR	448,00	R	0,00		EP	1.000,00	
			CP	346.442,74	PC	328.299,90	I	337.659,32	ECP	8.783,42	EC	9.359,42
			CS	347.890,74	TP	328.747,90	FPV	0,00			TR	10.359,42

CONTO DEL BILANCIO 2025 - GESTIONE DELLE SPESE

MISSIONE PROGRAMMA TITOLO	DENOMINAZIONE	RESIDUI PASSIVI AL 1/1/2025 (RS)		PAGAMENTI IN C/RESIDUI (PR)		RIACCERTAMENTO RESIDUI (R) (1)		ECONOMIE DI COMPETENZA (ECP=CP- I-FPV)	RESIDUI PASSIVI DA ESERCIZI PRECEDENTI (EP=RS-PR+R)		
		PREVISIONI DEFINITIVE DI COMPETENZA (CP)		PAGAMENTI IN C/COMPETENZA (PC)		IMPEGNI (I) (2)			RESIDUI PASSIVI DA ESERCIZIO DI COMPETENZA (EC=I-PC)		
		PREVISIONI DEFINITIVE DI CASSA (CS)		TOTALE PAGAMENTI (TP=PR+PC)		FONDO PLURIENNALE VINCOLATO (FPV) (3)			TOTALE RESIDUI PASSIVI DA RIPORTARE (TR=EP+EC)		
TOTALE MISSIONE	01 Servizi istituzionali, generali e di gestione	RS	1.225.704,52	PR	703.302,82	R	-82.394,66		EP	440.007,04	
		CP	7.709.237,55	PC	5.376.674,87	I	5.967.700,15	ECP	504.290,11	591.025,28	
		CS	8.581.090,83	TP	6.079.977,69	FPV	1.237.247,29			1.031.032,32	
MISSIONE 02	Giustizia										
0201 Programma	01 Uffici giudiziari										
	Titolo 1	Spese correnti	RS	0,00	PR	0,00	R	0,00		EP	0,00
			CP	0,00	PC	0,00	I	0,00	ECP	0,00	0,00
			CS	0,00	TP	0,00	FPV	0,00			0,00
	Titolo 2	Spese in conto capitale	RS	0,00	PR	0,00	R	0,00		EP	0,00
			CP	0,00	PC	0,00	I	0,00	ECP	0,00	0,00
			CS	0,00	TP	0,00	FPV	0,00			0,00
	Totale Programma 01	Uffici giudiziari	RS	0,00	PR	0,00	R	0,00		EP	0,00
			CP	0,00	PC	0,00	I	0,00	ECP	0,00	0,00
			CS	0,00	TP	0,00	FPV	0,00			0,00
0202 Programma	02 Casa circondariale e altri servizi										
	Titolo 1	Spese correnti	RS	0,00	PR	0,00	R	0,00		EP	0,00
			CP	0,00	PC	0,00	I	0,00	ECP	0,00	0,00
			CS	0,00	TP	0,00	FPV	0,00			0,00
	Titolo 2	Spese in conto capitale	RS	0,00	PR	0,00	R	0,00		EP	0,00
			CP	0,00	PC	0,00	I	0,00	ECP	0,00	0,00
			CS	0,00	TP	0,00	FPV	0,00			0,00
	Totale Programma 02	Casa circondariale e altri servizi	RS	0,00	PR	0,00	R	0,00		EP	0,00
			CP	0,00	PC	0,00	I	0,00	ECP	0,00	0,00
			CS	0,00	TP	0,00	FPV	0,00			0,00
TOTALE MISSIONE	02 Giustizia		RS	0,00	PR	0,00	R	0,00		EP	0,00
			CP	0,00	PC	0,00	I	0,00	ECP	0,00	0,00
			CS	0,00	TP	0,00	FPV	0,00			0,00
MISSIONE 03	Ordine pubblico e sicurezza										

CONTO DEL BILANCIO 2025 - GESTIONE DELLE SPESE

MISSIONE PROGRAMMA TITOLO	DENOMINAZIONE	RESIDUI PASSIVI AL 1/1/2025 (RS)		PAGAMENTI IN C/RESIDUI (PR)		RIACCERTAMENTO RESIDUI (R) (1)		ECONOMIE DI COMPETENZA (ECP=CP- I-FPV)	RESIDUI PASSIVI DA ESERCIZI PRECEDENTI (EP=RS-PR+R)			
		PREVISIONI DEFINITIVE DI COMPETENZA (CP)		PAGAMENTI IN C/COMPETENZA (PC)		IMPEGNI (I) (2)			RESIDUI PASSIVI DA ESERCIZIO DI COMPETENZA (EC=I-PC)			
		PREVISIONI DEFINITIVE DI CASSA (CS)		TOTALE PAGAMENTI (TP=PR+PC)		FONDO PLURIENNALE VINCOLATO (FPV) (3)			TOTALE RESIDUI PASSIVI DA RIPORTARE (TR=EP+EC)			
0301	Programma	01	Polizia locale e amministrativa									
Titolo 1	Spese correnti	RS	0,00	PR	0,00	R	0,00		EP	0,00		
		CP	670.339,74	PC	640.000,00	I	670.339,74	ECP	0,00	EC	30.339,74	
		CS	670.339,74	TP	640.000,00	FPV	0,00		TR	30.339,74		
Titolo 2	Spese in conto capitale	RS	0,00	PR	0,00	R	0,00		EP	0,00		
		CP	0,00	PC	0,00	I	0,00	ECP	0,00	EC	0,00	
		CS	0,00	TP	0,00	FPV	0,00		TR	0,00		
Titolo 3	Spese per incremento di attività finanziarie	RS	0,00	PR	0,00	R	0,00		EP	0,00		
		CP	0,00	PC	0,00	I	0,00	ECP	0,00	EC	0,00	
		CS	0,00	TP	0,00	FPV	0,00		TR	0,00		
Totale Programma 01		Polizia locale e amministrativa	RS	0,00	PR	0,00	R	0,00	EP	0,00		
			CP	670.339,74	PC	640.000,00	I	670.339,74	ECP	0,00	EC	30.339,74
			CS	670.339,74	TP	640.000,00	FPV	0,00	TR	30.339,74		
0302	Programma	02	Sistema integrato di sicurezza urbana									
Titolo 1	Spese correnti	RS	0,00	PR	0,00	R	0,00		EP	0,00		
		CP	5.800,00	PC	0,00	I	0,00	ECP	5.800,00	EC	0,00	
		CS	5.800,00	TP	0,00	FPV	0,00		TR	0,00		
Titolo 2	Spese in conto capitale	RS	0,00	PR	0,00	R	0,00		EP	0,00		
		CP	210.000,00	PC	0,00	I	5.285,06	ECP	0,00	EC	5.285,06	
		CS	5.285,06	TP	0,00	FPV	204.714,94		TR	5.285,06		
Titolo 3	Spese per incremento di attività finanziarie	RS	0,00	PR	0,00	R	0,00		EP	0,00		
		CP	0,00	PC	0,00	I	0,00	ECP	0,00	EC	0,00	
		CS	0,00	TP	0,00	FPV	0,00		TR	0,00		
Totale Programma 02		Sistema integrato di sicurezza urbana	RS	0,00	PR	0,00	R	0,00	EP	0,00		
			CP	215.800,00	PC	0,00	I	5.285,06	ECP	5.800,00	EC	5.285,06
			CS	11.085,06	TP	0,00	FPV	204.714,94	TR	5.285,06		
TOTALE MISSIONE	03	Ordine pubblico e sicurezza	RS	0,00	PR	0,00	R	0,00	EP	0,00		
			CP	886.139,74	PC	640.000,00	I	675.624,80	ECP	5.800,00	EC	35.624,80
			CS	681.424,80	TP	640.000,00	FPV	204.714,94	TR	35.624,80		

CONTO DEL BILANCIO 2025 - GESTIONE DELLE SPESE

MISSIONE PROGRAMMA TITOLO	DENOMINAZIONE	RESIDUI PASSIVI AL 1/1/2025 (RS)		PAGAMENTI IN C/RESIDUI (PR)		RIACCERTAMENTO RESIDUI (R) (1)				RESIDUI PASSIVI DA ESERCIZI PRECEDENTI (EP=RS-PR+R)	
		PREVISIONI DEFINITIVE DI COMPETENZA (CP)		PAGAMENTI IN C/COMPETENZA (PC)		IMPEGNI (I) (2)		ECONOMIE DI COMPETENZA (ECP=CP- I-FPV)		RESIDUI PASSIVI DA ESERCIZIO DI COMPETENZA (EC=I-PC)	
		PREVISIONI DEFINITIVE DI CASSA (CS)		TOTALE PAGAMENTI (TP=PR+PC)		FONDO PLURIENNALE VINCOLATO (FPV) (3)				TOTALE RESIDUI PASSIVI DA RIPORTARE (TR=EP+EC)	
MISSIONE 04	Istruzione e diritto allo studio										
0401 Programma	01 Istruzione prescolastica										
Titolo 1	Spese correnti	RS	26.044,78	PR	12.752,62	R	-110,99			EP	13.181,17
		CP	362.925,57	PC	318.645,74	I	340.803,13	ECP	22.122,44	EC	22.157,39
		CS	388.970,35	TP	331.398,36	FPV	0,00			TR	35.338,56
Titolo 2	Spese in conto capitale	RS	0,00	PR	0,00	R	0,00			EP	0,00
		CP	0,00	PC	0,00	I	0,00	ECP	0,00	EC	0,00
		CS	0,00	TP	0,00	FPV	0,00			TR	0,00
Titolo 3	Spese per incremento di attività finanziarie	RS	0,00	PR	0,00	R	0,00			EP	0,00
		CP	0,00	PC	0,00	I	0,00	ECP	0,00	EC	0,00
		CS	0,00	TP	0,00	FPV	0,00			TR	0,00
Totale Programma 01	Istruzione prescolastica	RS	26.044,78	PR	12.752,62	R	-110,99			EP	13.181,17
		CP	362.925,57	PC	318.645,74	I	340.803,13	ECP	22.122,44	EC	22.157,39
		CS	388.970,35	TP	331.398,36	FPV	0,00			TR	35.338,56
0402 Programma	02 Altri ordini di istruzione non universitaria										
Titolo 1	Spese correnti	RS	3.350,39	PR	3.350,39	R	0,00			EP	0,00
		CP	281.000,00	PC	274.128,83	I	280.948,58	ECP	51,42	EC	6.819,75
		CS	284.350,39	TP	277.479,22	FPV	0,00			TR	6.819,75
Titolo 2	Spese in conto capitale	RS	7.730,79	PR	6.100,00	R	-12,80			EP	1.617,99
		CP	912.501,49	PC	3.402,28	I	112.501,48	ECP	800.000,01	EC	109.099,20
		CS	920.232,28	TP	9.502,28	FPV	0,00			TR	110.717,19
Titolo 3	Spese per incremento di attività finanziarie	RS	0,00	PR	0,00	R	0,00			EP	0,00
		CP	0,00	PC	0,00	I	0,00	ECP	0,00	EC	0,00
		CS	0,00	TP	0,00	FPV	0,00			TR	0,00
Totale Programma 02	Altri ordini di istruzione non universitaria	RS	11.081,18	PR	9.450,39	R	-12,80			EP	1.617,99
		CP	1.193.501,49	PC	277.531,11	I	393.450,06	ECP	800.051,43	EC	115.918,95
		CS	1.204.582,67	TP	286.981,50	FPV	0,00			TR	117.536,94
0404 Programma	04 Istruzione universitaria										

CONTO DEL BILANCIO 2025 - GESTIONE DELLE SPESE

MISSIONE PROGRAMMA TITOLO	DENOMINAZIONE	RESIDUI PASSIVI AL 1/1/2025 (RS)		PAGAMENTI IN C/RESIDUI (PR)		RIACCERTAMENTO RESIDUI (R) (1)		ECONOMIE DI COMPETENZA (ECP=CP- I-FPV)	RESIDUI PASSIVI DA ESERCIZI PRECEDENTI (EP=RS-PR+R)		
		PREVISIONI DEFINITIVE DI COMPETENZA (CP)		PAGAMENTI IN C/COMPETENZA (PC)		IMPEGNI (I) (2)			RESIDUI PASSIVI DA ESERCIZIO DI COMPETENZA (EC=I-PC)		
		PREVISIONI DEFINITIVE DI CASSA (CS)		TOTALE PAGAMENTI (TP=PR+PC)		FONDO PLURIENNALE VINCOLATO (FPV) (3)			TOTALE RESIDUI PASSIVI DA RIPORTARE (TR=EP+EC)		
Titolo 1	Spese correnti	RS	0,00	PR	0,00	R	0,00	ECP	83,19	EP	0,00
		CP	302.925,00	PC	295.125,00	I	302.841,81			EC	7.716,81
		CS	302.925,00	TP	295.125,00	FPV	0,00			TR	7.716,81
Titolo 2	Spese in conto capitale	RS	0,00	PR	0,00	R	0,00	ECP	0,00	EP	0,00
		CP	100.000,00	PC	0,00	I	0,00			EC	0,00
		CS	100.000,00	TP	0,00	FPV	100.000,00			TR	0,00
Titolo 3	Spese per incremento di attività finanziarie	RS	0,00	PR	0,00	R	0,00	ECP	0,00	EP	0,00
		CP	0,00	PC	0,00	I	0,00			EC	0,00
		CS	0,00	TP	0,00	FPV	0,00			TR	0,00
Totale Programma 04	Istruzione universitaria	RS	0,00	PR	0,00	R	0,00	ECP	83,19	EP	0,00
		CP	402.925,00	PC	295.125,00	I	302.841,81			EC	7.716,81
		CS	402.925,00	TP	295.125,00	FPV	100.000,00			TR	7.716,81
0405	Programma	05	Istruzione tecnica superiore								
Titolo 1	Spese correnti	RS	686,86	PR	421,13	R	-265,73	ECP	0,00	EP	0,00
		CP	6.000,00	PC	3.062,60	I	6.000,00			EC	2.937,40
		CS	6.686,86	TP	3.483,73	FPV	0,00			TR	2.937,40
Titolo 2	Spese in conto capitale	RS	0,00	PR	0,00	R	0,00	ECP	0,00	EP	0,00
		CP	0,00	PC	0,00	I	0,00			EC	0,00
		CS	0,00	TP	0,00	FPV	0,00			TR	0,00
Titolo 3	Spese per incremento di attività finanziarie	RS	0,00	PR	0,00	R	0,00	ECP	0,00	EP	0,00
		CP	0,00	PC	0,00	I	0,00			EC	0,00
		CS	0,00	TP	0,00	FPV	0,00			TR	0,00
Totale Programma 05	Istruzione tecnica superiore	RS	686,86	PR	421,13	R	-265,73	ECP	0,00	EP	0,00
		CP	6.000,00	PC	3.062,60	I	6.000,00			EC	2.937,40
		CS	6.686,86	TP	3.483,73	FPV	0,00			TR	2.937,40
0406	Programma	06	Servizi ausiliari all'istruzione								
Titolo 1	Spese correnti	RS	108.433,01	PR	108.419,64	R	-4,72	ECP	24.525,56	EP	8,65
		CP	1.421.085,05	PC	1.259.224,41	I	1.396.559,49			EC	137.335,08
		CS	1.529.518,06	TP	1.367.644,05	FPV	0,00			TR	137.343,73

CONTO DEL BILANCIO 2025 - GESTIONE DELLE SPESE

MISSIONE PROGRAMMA TITOLO	DENOMINAZIONE	RESIDUI PASSIVI AL 1/1/2025 (RS)		PAGAMENTI IN C/RESIDUI (PR)		RIACCERTAMENTO RESIDUI (R) (1)		ECONOMIE DI COMPETENZA (ECP=CP- I-FPV)	RESIDUI PASSIVI DA ESERCIZI PRECEDENTI (EP=RS-PR+R)		
		PREVISIONI DEFINITIVE DI COMPETENZA (CP)		PAGAMENTI IN C/COMPETENZA (PC)		IMPEGNI (I) (2)			RESIDUI PASSIVI DA ESERCIZIO DI COMPETENZA (EC=I-PC)		
		PREVISIONI DEFINITIVE DI CASSA (CS)		TOTALE PAGAMENTI (TP=PR+PC)		FONDO PLURIENNALE VINCOLATO (FPV) (3)			TOTALE RESIDUI PASSIVI DA RIPORTARE (TR=EP+EC)		
Titolo 2	Spese in conto capitale	RS	595.993,12	PR	282.108,14	R	-57.050,00	ECP	0,00	EP	256.834,98
		CP	0,00	PC	0,00	I	0,00			EC	0,00
		CS	595.993,12	TP	282.108,14	FPV	0,00			TR	256.834,98
Titolo 3	Spese per incremento di attività finanziarie	RS	0,00	PR	0,00	R	0,00	ECP	0,00	EP	0,00
		CP	0,00	PC	0,00	I	0,00			EC	0,00
		CS	0,00	TP	0,00	FPV	0,00			TR	0,00
Totale Programma 06	Servizi ausiliari all'istruzione	RS	704.426,13	PR	390.527,78	R	-57.054,72	ECP	24.525,56	EP	256.843,63
		CP	1.421.085,05	PC	1.259.224,41	I	1.396.559,49			EC	137.335,08
		CS	2.125.511,18	TP	1.649.752,19	FPV	0,00			TR	394.178,71
0407	Programma	07	Diritto allo studio								
Titolo 1	Spese correnti	RS	0,00	PR	0,00	R	0,00	ECP	1.300,79	EP	0,00
		CP	41.400,00	PC	39.893,39	I	40.099,21			EC	205,82
		CS	41.400,00	TP	39.893,39	FPV	0,00			TR	205,82
Titolo 2	Spese in conto capitale	RS	0,00	PR	0,00	R	0,00	ECP	0,00	EP	0,00
		CP	0,00	PC	0,00	I	0,00			EC	0,00
		CS	0,00	TP	0,00	FPV	0,00			TR	0,00
Titolo 3	Spese per incremento di attività finanziarie	RS	0,00	PR	0,00	R	0,00	ECP	0,00	EP	0,00
		CP	0,00	PC	0,00	I	0,00			EC	0,00
		CS	0,00	TP	0,00	FPV	0,00			TR	0,00
Totale Programma 07	Diritto allo studio	RS	0,00	PR	0,00	R	0,00	ECP	1.300,79	EP	0,00
		CP	41.400,00	PC	39.893,39	I	40.099,21			EC	205,82
		CS	41.400,00	TP	39.893,39	FPV	0,00			TR	205,82
TOTALE MISSIONE	04 Istruzione e diritto allo studio	RS	742.238,95	PR	413.151,92	R	-57.444,24	ECP	848.083,41	EP	271.642,79
		CP	3.427.837,11	PC	2.193.482,25	I	2.479.753,70			EC	286.271,45
		CS	4.170.076,06	TP	2.606.634,17	FPV	100.000,00			TR	557.914,24
MISSIONE 05	Tutela e valorizzazione dei beni e delle attività culturali										
0501	Programma	01	Valorizzazione dei beni di interesse storico								

CONTO DEL BILANCIO 2025 - GESTIONE DELLE SPESE

MISSIONE PROGRAMMA TITOLO	DENOMINAZIONE	RESIDUI PASSIVI AL 1/1/2025 (RS)		PAGAMENTI IN C/RESIDUI (PR)		RIACCERTAMENTO RESIDUI (R) (1)		ECONOMIE DI COMPETENZA (ECP=CP- I-FPV)	RESIDUI PASSIVI DA ESERCIZI PRECEDENTI (EP=RS-PR+R)		
		PREVISIONI DEFINITIVE DI COMPETENZA (CP)		PAGAMENTI IN C/COMPETENZA (PC)		IMPEGNI (I) (2)			RESIDUI PASSIVI DA ESERCIZIO DI COMPETENZA (EC=I-PC)		
		PREVISIONI DEFINITIVE DI CASSA (CS)		TOTALE PAGAMENTI (TP=PR+PC)		FONDO PLURIENNALE VINCOLATO (FPV) (3)			TOTALE RESIDUI PASSIVI DA RIPORTARE (TR=EP+EC)		
Titolo 1	Spese correnti	RS	160,54	PR	160,54	R	0,00	ECP	0,26	EP	0,00
		CP	42.000,00	PC	35.864,89	I	41.999,74			EC	6.134,85
		CS	42.160,54	TP	36.025,43	FPV	0,00			TR	6.134,85
Titolo 2	Spese in conto capitale	RS	36.109,84	PR	30.738,36	R	-5.371,48	ECP	250.000,00	EP	0,00
		CP	250.484,00	PC	0,00	I	484,00			EC	484,00
		CS	286.593,84	TP	30.738,36	FPV	0,00			TR	484,00
Titolo 3	Spese per incremento di attività finanziarie	RS	0,00	PR	0,00	R	0,00	ECP	0,00	EP	0,00
		CP	0,00	PC	0,00	I	0,00			EC	0,00
		CS	0,00	TP	0,00	FPV	0,00			TR	0,00
Totale Programma 01	Valorizzazione dei beni di interesse storico	RS	36.270,38	PR	30.898,90	R	-5.371,48	ECP	250.000,26	EP	0,00
		CP	292.484,00	PC	35.864,89	I	42.483,74			EC	6.618,85
		CS	328.754,38	TP	66.763,79	FPV	0,00			TR	6.618,85
0502	Programma 02	Attività culturali e interventi diversi nel settore culturale									
Titolo 1	Spese correnti	RS	122.019,01	PR	107.131,85	R	-4.175,06	ECP	18.234,67	EP	10.712,10
		CP	1.050.692,43	PC	923.828,56	I	1.025.657,76			EC	101.829,20
		CS	1.165.911,44	TP	1.030.960,41	FPV	6.800,00			TR	112.541,30
Titolo 2	Spese in conto capitale	RS	245.266,03	PR	50.493,16	R	-4,10	ECP	25.373,85	EP	194.768,77
		CP	53.086,99	PC	23.154,16	I	27.713,14			EC	4.558,98
		CS	298.353,02	TP	73.647,32	FPV	0,00			TR	199.327,75
Titolo 3	Spese per incremento di attività finanziarie	RS	0,00	PR	0,00	R	0,00	ECP	0,00	EP	0,00
		CP	0,00	PC	0,00	I	0,00			EC	0,00
		CS	0,00	TP	0,00	FPV	0,00			TR	0,00
Totale Programma 02	Attività culturali e interventi diversi nel settore culturale	RS	367.285,04	PR	157.625,01	R	-4.179,16	ECP	43.608,52	EP	205.480,87
		CP	1.103.779,42	PC	946.982,72	I	1.053.370,90			EC	106.388,18
		CS	1.464.264,46	TP	1.104.607,73	FPV	6.800,00			TR	311.869,05
TOTALE MISSIONE	05	Tutela e valorizzazione dei beni e delle attività culturali									
		RS	403.555,42	PR	188.523,91	R	-9.550,64	ECP	293.608,78	EP	205.480,87
		CP	1.396.263,42	PC	982.847,61	I	1.095.854,64			EC	113.007,03
		CS	1.793.018,84	TP	1.171.371,52	FPV	6.800,00			TR	318.487,90
MISSIONE 06	Politiche giovanili, sport e tempo libero										
0601	Programma 01	Sport e tempo libero									

CONTO DEL BILANCIO 2025 - GESTIONE DELLE SPESE

MISSIONE PROGRAMMA TITOLO	DENOMINAZIONE	RESIDUI PASSIVI AL 1/1/2025 (RS)		PAGAMENTI IN C/RESIDUI (PR)		RIACCERTAMENTO RESIDUI (R) (1)		ECONOMIE DI COMPETENZA (ECP=CP- I-FPV)	RESIDUI PASSIVI DA ESERCIZI PRECEDENTI (EP=RS-PR+R)		
		PREVISIONI DEFINITIVE DI COMPETENZA (CP)		PAGAMENTI IN C/COMPETENZA (PC)		IMPEGNI (I) (2)			RESIDUI PASSIVI DA ESERCIZIO DI COMPETENZA (EC=I-PC)		
		PREVISIONI DEFINITIVE DI CASSA (CS)		TOTALE PAGAMENTI (TP=PR+PC)		FONDO PLURIENNALE VINCOLATO (FPV) (3)			TOTALE RESIDUI PASSIVI DA RIPORTARE (TR=EP+EC)		
Titolo 1	Spese correnti	RS	104.508,51	PR	103.513,00	R	-115,51	ECP	1.150,95	EP	880,00
		CP	552.587,25	PC	474.439,68	I	551.436,30			EC	76.996,62
		CS	657.095,76	TP	577.952,68	FPV	0,00			TR	77.876,62
Titolo 2	Spese in conto capitale	RS	149.174,20	PR	70.911,45	R	-1,60	ECP	356.138,33	EP	78.261,15
		CP	1.527.309,62	PC	163.500,67	I	220.591,67			EC	57.091,00
		CS	1.163.083,82	TP	234.412,12	FPV	950.579,62			TR	135.352,15
Titolo 3	Spese per incremento di attività finanziarie	RS	0,00	PR	0,00	R	0,00	ECP	0,00	EP	0,00
		CP	0,00	PC	0,00	I	0,00			EC	0,00
		CS	0,00	TP	0,00	FPV	0,00			TR	0,00
Totale Programma 01	Sport e tempo libero	RS	253.682,71	PR	174.424,45	R	-117,11	ECP	357.289,28	EP	79.141,15
		CP	2.079.896,87	PC	637.940,35	I	772.027,97			EC	134.087,62
		CS	1.820.179,58	TP	812.364,80	FPV	950.579,62			TR	213.228,77
0602	Programma 02	Giovani									
Titolo 1	Spese correnti	RS	15.599,63	PR	15.599,63	R	0,00	ECP	50,72	EP	0,00
		CP	87.000,00	PC	6.949,28	I	86.949,28			EC	80.000,00
		CS	102.599,63	TP	22.548,91	FPV	0,00			TR	80.000,00
Titolo 2	Spese in conto capitale	RS	0,00	PR	0,00	R	0,00	ECP	0,00	EP	0,00
		CP	10.000,00	PC	0,00	I	0,00			EC	0,00
		CS	0,00	TP	0,00	FPV	10.000,00			TR	0,00
Titolo 3	Spese per incremento di attività finanziarie	RS	0,00	PR	0,00	R	0,00	ECP	0,00	EP	0,00
		CP	0,00	PC	0,00	I	0,00			EC	0,00
		CS	0,00	TP	0,00	FPV	0,00			TR	0,00
Totale Programma 02	Giovani	RS	15.599,63	PR	15.599,63	R	0,00	ECP	50,72	EP	0,00
		CP	97.000,00	PC	6.949,28	I	86.949,28			EC	80.000,00
		CS	102.599,63	TP	22.548,91	FPV	10.000,00			TR	80.000,00
TOTALE MISSIONE 06	Politiche giovanili, sport e tempo libero	RS	269.282,34	PR	190.024,08	R	-117,11	ECP	357.340,00	EP	79.141,15
		CP	2.176.896,87	PC	644.889,63	I	858.977,25			EC	214.087,62
		CS	1.922.779,21	TP	834.913,71	FPV	960.579,62			TR	293.228,77
MISSIONE 07	Turismo										

CONTO DEL BILANCIO 2025 - GESTIONE DELLE SPESE

MISSIONE PROGRAMMA TITOLO	DENOMINAZIONE	RESIDUI PASSIVI AL 1/1/2025 (RS)		PAGAMENTI IN C/RESIDUI (PR)		RIACCERTAMENTO RESIDUI (R) (1)		ECONOMIE DI COMPETENZA (ECP=CP- I-FPV)	RESIDUI PASSIVI DA ESERCIZI PRECEDENTI (EP=RS-PR+R)			
		PREVISIONI DEFINITIVE DI COMPETENZA (CP)		PAGAMENTI IN C/COMPETENZA (PC)		IMPEGNI (I) (2)			RESIDUI PASSIVI DA ESERCIZIO DI COMPETENZA (EC=I-PC)			
		PREVISIONI DEFINITIVE DI CASSA (CS)		TOTALE PAGAMENTI (TP=PR+PC)		FONDO PLURIENNALE VINCOLATO (FPV) (3)			TOTALE RESIDUI PASSIVI DA RIPORTARE (TR=EP+EC)			
0701	Programma	01	Sviluppo e valorizzazione del turismo									
	Titolo 1	Spese correnti	RS	12.994,76	PR	9.789,07	R	-3.205,69		EP	0,00	
			CP	320.996,64	PC	307.612,64	I	319.540,44	ECP	1.456,20	EC	11.927,80
			CS	333.991,40	TP	317.401,71	FPV	0,00			TR	11.927,80
	Titolo 2	Spese in conto capitale	RS	0,00	PR	0,00	R	0,00		EP	0,00	
			CP	0,00	PC	0,00	I	0,00	ECP	0,00	EC	0,00
			CS	0,00	TP	0,00	FPV	0,00			TR	0,00
	Titolo 3	Spese per incremento di attività finanziarie	RS	0,00	PR	0,00	R	0,00		EP	0,00	
			CP	0,00	PC	0,00	I	0,00	ECP	0,00	EC	0,00
			CS	0,00	TP	0,00	FPV	0,00			TR	0,00
	Totale Programma 01	Sviluppo e valorizzazione del turismo	RS	12.994,76	PR	9.789,07	R	-3.205,69		EP	0,00	
			CP	320.996,64	PC	307.612,64	I	319.540,44	ECP	1.456,20	EC	11.927,80
			CS	333.991,40	TP	317.401,71	FPV	0,00			TR	11.927,80
TOTALE MISSIONE	07	Turismo	RS	12.994,76	PR	9.789,07	R	-3.205,69		EP	0,00	
			CP	320.996,64	PC	307.612,64	I	319.540,44	ECP	1.456,20	EC	11.927,80
			CS	333.991,40	TP	317.401,71	FPV	0,00			TR	11.927,80
MISSIONE 08	Assetto del territorio ed edilizia abitativa											
0801	Programma	01	Urbanistica e assetto del territorio									
	Titolo 1	Spese correnti	RS	86.655,28	PR	27.193,44	R	0,00		EP	59.461,84	
			CP	245.750,00	PC	227.424,21	I	227.517,54	ECP	13.732,46	EC	93,33
			CS	327.905,28	TP	254.617,65	FPV	4.500,00			TR	59.555,17
	Titolo 2	Spese in conto capitale	RS	132.537,78	PR	123.905,78	R	0,00		EP	8.632,00	
			CP	107.465,61	PC	0,00	I	0,00	ECP	0,00	EC	0,00
			CS	240.003,39	TP	123.905,78	FPV	107.465,61			TR	8.632,00
	Titolo 3	Spese per incremento di attività finanziarie	RS	0,00	PR	0,00	R	0,00		EP	0,00	
			CP	0,00	PC	0,00	I	0,00	ECP	0,00	EC	0,00
			CS	0,00	TP	0,00	FPV	0,00			TR	0,00
	Totale Programma 01	Urbanistica e assetto del territorio	RS	219.193,06	PR	151.099,22	R	0,00		EP	68.093,84	
			CP	353.215,61	PC	227.424,21	I	227.517,54	ECP	13.732,46	EC	93,33
			CS	567.908,67	TP	378.523,43	FPV	111.965,61			TR	68.187,17

CONTO DEL BILANCIO 2025 - GESTIONE DELLE SPESE

MISSIONE PROGRAMMA TITOLO	DENOMINAZIONE	RESIDUI PASSIVI AL 1/1/2025 (RS)		PAGAMENTI IN C/RESIDUI (PR)		RIACCERTAMENTO RESIDUI (R) (1)		ECONOMIE DI COMPETENZA (ECP=CP- I-FPV)	RESIDUI PASSIVI DA ESERCIZI PRECEDENTI (EP=RS-PR+R)		
		PREVISIONI DEFINITIVE DI COMPETENZA (CP)		PAGAMENTI IN C/COMPETENZA (PC)		IMPEGNI (I) (2)			RESIDUI PASSIVI DA ESERCIZIO DI COMPETENZA (EC=I-PC)		
		PREVISIONI DEFINITIVE DI CASSA (CS)		TOTALE PAGAMENTI (TP=PR+PC)		FONDO PLURIENNALE VINCOLATO (FPV) (3)			TOTALE RESIDUI PASSIVI DA RIPORTARE (TR=EP+EC)		
0802	Programma	02	Edilizia residenziale pubblica e locale e piani di edilizia economico-popolare								
Titolo 1	Spese correnti	RS	25.000,00	PR	0,00	R	0,00		EP	25.000,00	
		CP	211.865,00	PC	201.098,94	I	206.157,93	ECP	2.207,07	EC	5.058,99
		CS	233.365,00	TP	201.098,94	FPV	3.500,00			TR	30.058,99
Titolo 2	Spese in conto capitale	RS	0,00	PR	0,00	R	0,00		EP	0,00	
		CP	0,00	PC	0,00	I	0,00	ECP	0,00	EC	0,00
		CS	0,00	TP	0,00	FPV	0,00			TR	0,00
Titolo 3	Spese per incremento di attività finanziarie	RS	0,00	PR	0,00	R	0,00		EP	0,00	
		CP	0,00	PC	0,00	I	0,00	ECP	0,00	EC	0,00
		CS	0,00	TP	0,00	FPV	0,00			TR	0,00
Totale Programma 02	Edilizia residenziale pubblica e locale e piani di edilizia economico-popolare	RS	25.000,00	PR	0,00	R	0,00		EP	25.000,00	
		CP	211.865,00	PC	201.098,94	I	206.157,93	ECP	2.207,07	EC	5.058,99
		CS	233.365,00	TP	201.098,94	FPV	3.500,00			TR	30.058,99
TOTALE MISSIONE 08	Assetto del territorio ed edilizia abitativa	RS	244.193,06	PR	151.099,22	R	0,00		EP	93.093,84	
		CP	565.080,61	PC	428.523,15	I	433.675,47	ECP	15.939,53	EC	5.152,32
		CS	801.273,67	TP	579.622,37	FPV	115.465,61			TR	98.246,16
MISSIONE 09	Sviluppo sostenibile e tutela del territorio e dell'ambiente										
0901	Programma	01	Difesa del suolo								
Titolo 1	Spese correnti	RS	25.279,57	PR	3.372,44	R	-8.907,13		EP	13.000,00	
		CP	28.000,00	PC	8.850,77	I	24.701,29	ECP	3.298,71	EC	15.850,52
		CS	53.279,57	TP	12.223,21	FPV	0,00			TR	28.850,52
Titolo 2	Spese in conto capitale	RS	121.308,23	PR	42.039,74	R	-39.390,04		EP	39.878,45	
		CP	2.800.000,00	PC	0,00	I	1.696.234,18	ECP	1.103.765,82	EC	1.696.234,18
		CS	2.921.308,23	TP	42.039,74	FPV	0,00			TR	1.736.112,63
Titolo 3	Spese per incremento di attività finanziarie	RS	0,00	PR	0,00	R	0,00		EP	0,00	
		CP	0,00	PC	0,00	I	0,00	ECP	0,00	EC	0,00
		CS	0,00	TP	0,00	FPV	0,00			TR	0,00
Totale Programma 01	Difesa del suolo	RS	146.587,80	PR	45.412,18	R	-48.297,17		EP	52.878,45	
		CP	2.828.000,00	PC	8.850,77	I	1.720.935,47	ECP	1.107.064,53	EC	1.712.084,70
		CS	2.974.587,80	TP	54.262,95	FPV	0,00			TR	1.764.963,15

CONTO DEL BILANCIO 2025 - GESTIONE DELLE SPESE

MISSIONE PROGRAMMA TITOLO	DENOMINAZIONE	RESIDUI PASSIVI AL 1/1/2025 (RS)		PAGAMENTI IN C/RESIDUI (PR)		RIACCERTAMENTO RESIDUI (R) (1)		ECONOMIE DI COMPETENZA (ECP=CP- I-FPV)	RESIDUI PASSIVI DA ESERCIZI PRECEDENTI (EP=RS-PR+R)		
		PREVISIONI DEFINITIVE DI COMPETENZA (CP)		PAGAMENTI IN C/COMPETENZA (PC)		IMPEGNI (I) (2)			RESIDUI PASSIVI DA ESERCIZIO DI COMPETENZA (EC=I-PC)		
		PREVISIONI DEFINITIVE DI CASSA (CS)		TOTALE PAGAMENTI (TP=PR+PC)		FONDO PLURIENNALE VINCOLATO (FPV) (3)			TOTALE RESIDUI PASSIVI DA RIPORTARE (TR=EP+EC)		
0902	Programma	02	Tutela, valorizzazione e recupero ambientale								
Titolo 1	Spese correnti	RS	455.028,91	PR	322.684,04	R	-130,72		EP	132.214,15	
		CP	720.960,00	PC	474.851,56	I	706.977,45	ECP	13.982,55	EC	232.125,89
		CS	1.175.988,91	TP	797.535,60	FPV	0,00			TR	364.340,04
Titolo 2	Spese in conto capitale	RS	27.811,94	PR	25.553,64	R	-0,24		EP	2.258,06	
		CP	62.000,00	PC	0,00	I	0,00	ECP	0,00	EC	0,00
		CS	27.811,94	TP	25.553,64	FPV	62.000,00			TR	2.258,06
Titolo 3	Spese per incremento di attività finanziarie	RS	0,00	PR	0,00	R	0,00		EP	0,00	
		CP	0,00	PC	0,00	I	0,00	ECP	0,00	EC	0,00
		CS	0,00	TP	0,00	FPV	0,00			TR	0,00
Totale Programma 02	Tutela, valorizzazione e recupero ambientale	RS	482.840,85	PR	348.237,68	R	-130,96		EP	134.472,21	
		CP	782.960,00	PC	474.851,56	I	706.977,45	ECP	13.982,55	EC	232.125,89
		CS	1.203.800,85	TP	823.089,24	FPV	62.000,00			TR	366.598,10
0903	Programma	03	Rifiuti								
Titolo 1	Spese correnti	RS	516.162,55	PR	359.940,39	R	-5.555,92		EP	150.666,24	
		CP	2.958.579,33	PC	2.607.182,26	I	2.948.332,99	ECP	10.246,34	EC	341.150,73
		CS	3.454.741,88	TP	2.967.122,65	FPV	0,00			TR	491.816,97
Titolo 2	Spese in conto capitale	RS	0,00	PR	0,00	R	0,00		EP	0,00	
		CP	0,00	PC	0,00	I	0,00	ECP	0,00	EC	0,00
		CS	0,00	TP	0,00	FPV	0,00			TR	0,00
Titolo 3	Spese per incremento di attività finanziarie	RS	0,00	PR	0,00	R	0,00		EP	0,00	
		CP	0,00	PC	0,00	I	0,00	ECP	0,00	EC	0,00
		CS	0,00	TP	0,00	FPV	0,00			TR	0,00
Totale Programma 03	Rifiuti	RS	516.162,55	PR	359.940,39	R	-5.555,92		EP	150.666,24	
		CP	2.958.579,33	PC	2.607.182,26	I	2.948.332,99	ECP	10.246,34	EC	341.150,73
		CS	3.454.741,88	TP	2.967.122,65	FPV	0,00			TR	491.816,97
0904	Programma	04	Servizio idrico integrato								

CONTO DEL BILANCIO 2025 - GESTIONE DELLE SPESE

MISSIONE PROGRAMMA TITOLO	DENOMINAZIONE	RESIDUI PASSIVI AL 1/1/2025 (RS)		PAGAMENTI IN C/RESIDUI (PR)		RIACCERTAMENTO RESIDUI (R) (1)		ECONOMIE DI COMPETENZA (ECP=CP- I-FPV)	RESIDUI PASSIVI DA ESERCIZI PRECEDENTI (EP=RS-PR+R)		
		PREVISIONI DEFINITIVE DI COMPETENZA (CP)		PAGAMENTI IN C/COMPETENZA (PC)		IMPEGNI (I) (2)			RESIDUI PASSIVI DA ESERCIZIO DI COMPETENZA (EC=I-PC)		
		PREVISIONI DEFINITIVE DI CASSA (CS)		TOTALE PAGAMENTI (TP=PR+PC)		FONDO PLURIENNALE VINCOLATO (FPV) (3)			TOTALE RESIDUI PASSIVI DA RIPORTARE (TR=EP+EC)		
Titolo 1	Spese correnti	RS	0,00	PR	0,00	R	0,00	ECP	398,04	EP	0,00
		CP	3.415,00	PC	3.016,96	I	3.016,96			EC	0,00
		CS	3.415,00	TP	3.016,96	FPV	0,00			TR	0,00
Titolo 2	Spese in conto capitale	RS	0,00	PR	0,00	R	0,00	ECP	0,00	EP	0,00
		CP	0,00	PC	0,00	I	0,00			EC	0,00
		CS	0,00	TP	0,00	FPV	0,00			TR	0,00
Titolo 3	Spese per incremento di attività finanziarie	RS	0,00	PR	0,00	R	0,00	ECP	0,00	EP	0,00
		CP	0,00	PC	0,00	I	0,00			EC	0,00
		CS	0,00	TP	0,00	FPV	0,00			TR	0,00
Totale Programma 04	Servizio idrico integrato	RS	0,00	PR	0,00	R	0,00	ECP	398,04	EP	0,00
		CP	3.415,00	PC	3.016,96	I	3.016,96			EC	0,00
		CS	3.415,00	TP	3.016,96	FPV	0,00			TR	0,00
0905	Programma	05	Aree protette, parchi naturali, protezione naturalistica e forestazione								
Titolo 1	Spese correnti	RS	0,00	PR	0,00	R	0,00	ECP	0,00	EP	0,00
		CP	0,00	PC	0,00	I	0,00			EC	0,00
		CS	0,00	TP	0,00	FPV	0,00			TR	0,00
Titolo 2	Spese in conto capitale	RS	0,00	PR	0,00	R	0,00	ECP	0,00	EP	0,00
		CP	0,00	PC	0,00	I	0,00			EC	0,00
		CS	0,00	TP	0,00	FPV	0,00			TR	0,00
Titolo 3	Spese per incremento di attività finanziarie	RS	0,00	PR	0,00	R	0,00	ECP	0,00	EP	0,00
		CP	0,00	PC	0,00	I	0,00			EC	0,00
		CS	0,00	TP	0,00	FPV	0,00			TR	0,00
Totale Programma 05	Aree protette, parchi naturali, protezione naturalistica e forestazione	RS	0,00	PR	0,00	R	0,00	ECP	0,00	EP	0,00
		CP	0,00	PC	0,00	I	0,00			EC	0,00
		CS	0,00	TP	0,00	FPV	0,00			TR	0,00
0906	Programma	06	Tutela e valorizzazione delle risorse idriche								
Titolo 1	Spese correnti	RS	0,00	PR	0,00	R	0,00	ECP	0,00	EP	0,00
		CP	0,00	PC	0,00	I	0,00			EC	0,00
		CS	0,00	TP	0,00	FPV	0,00			TR	0,00

CONTO DEL BILANCIO 2025 - GESTIONE DELLE SPESE

MISSIONE PROGRAMMA TITOLO	DENOMINAZIONE	RESIDUI PASSIVI AL 1/1/2025 (RS)		PAGAMENTI IN C/RESIDUI (PR)		RIACCERTAMENTO RESIDUI (R) (1)		ECONOMIE DI COMPETENZA (ECP=CP- I-FPV)	RESIDUI PASSIVI DA ESERCIZI PRECEDENTI (EP=RS-PR+R)		
		PREVISIONI DEFINITIVE DI COMPETENZA (CP)		PAGAMENTI IN C/COMPETENZA (PC)		IMPEGNI (I) (2)			RESIDUI PASSIVI DA ESERCIZIO DI COMPETENZA (EC=I-PC)		
		PREVISIONI DEFINITIVE DI CASSA (CS)		TOTALE PAGAMENTI (TP=PR+PC)		FONDO PLURIENNALE VINCOLATO (FPV) (3)			TOTALE RESIDUI PASSIVI DA RIPORTARE (TR=EP+EC)		
Titolo 2	Spese in conto capitale	RS	28.906,16	PR	28.310,76	R	-595,40	ECP	1.656.000,00	EP	0,00
		CP	2.070.000,00	PC	0,00	I	414.000,00			EC	414.000,00
		CS	2.098.906,16	TP	28.310,76	FPV	0,00			TR	414.000,00
Titolo 3	Spese per incremento di attività finanziarie	RS	0,00	PR	0,00	R	0,00	ECP	0,00	EP	0,00
		CP	0,00	PC	0,00	I	0,00			EC	0,00
		CS	0,00	TP	0,00	FPV	0,00			TR	0,00
Totale Programma 06	Tutela e valorizzazione delle risorse idriche	RS	28.906,16	PR	28.310,76	R	-595,40	ECP	1.656.000,00	EP	0,00
		CP	2.070.000,00	PC	0,00	I	414.000,00			EC	414.000,00
		CS	2.098.906,16	TP	28.310,76	FPV	0,00			TR	414.000,00
0907	Programma	07	Sviluppo sostenibile territorio montano piccoli Comuni								
Titolo 1	Spese correnti	RS	0,00	PR	0,00	R	0,00	ECP	0,00	EP	0,00
		CP	0,00	PC	0,00	I	0,00			EC	0,00
		CS	0,00	TP	0,00	FPV	0,00			TR	0,00
Titolo 2	Spese in conto capitale	RS	0,00	PR	0,00	R	0,00	ECP	0,00	EP	0,00
		CP	0,00	PC	0,00	I	0,00			EC	0,00
		CS	0,00	TP	0,00	FPV	0,00			TR	0,00
Titolo 3	Spese per incremento di attività finanziarie	RS	0,00	PR	0,00	R	0,00	ECP	0,00	EP	0,00
		CP	0,00	PC	0,00	I	0,00			EC	0,00
		CS	0,00	TP	0,00	FPV	0,00			TR	0,00
Totale Programma 07	Sviluppo sostenibile territorio montano piccoli Comuni	RS	0,00	PR	0,00	R	0,00	ECP	0,00	EP	0,00
		CP	0,00	PC	0,00	I	0,00			EC	0,00
		CS	0,00	TP	0,00	FPV	0,00			TR	0,00
0908	Programma	08	Qualità dell'aria e riduzione dell'inquinamento								
Titolo 1	Spese correnti	RS	0,00	PR	0,00	R	0,00	ECP	0,00	EP	0,00
		CP	0,00	PC	0,00	I	0,00			EC	0,00
		CS	0,00	TP	0,00	FPV	0,00			TR	0,00
Titolo 2	Spese in conto capitale	RS	0,00	PR	0,00	R	0,00	ECP	0,00	EP	0,00
		CP	0,00	PC	0,00	I	0,00			EC	0,00
		CS	0,00	TP	0,00	FPV	0,00			TR	0,00

CONTO DEL BILANCIO 2025 - GESTIONE DELLE SPESE

MISSIONE PROGRAMMA TITOLO	DENOMINAZIONE	RESIDUI PASSIVI AL 1/1/2025 (RS)		PAGAMENTI IN C/RESIDUI (PR)		RIACCERTAMENTO RESIDUI (R) (1)		ECONOMIE DI COMPETENZA (ECP=CP- I-FPV)	RESIDUI PASSIVI DA ESERCIZI PRECEDENTI (EP=RS-PR+R)		
		PREVISIONI DEFINITIVE DI COMPETENZA (CP)		PAGAMENTI IN C/COMPETENZA (PC)		IMPEGNI (I) (2)			RESIDUI PASSIVI DA ESERCIZIO DI COMPETENZA (EC=I-PC)		
		PREVISIONI DEFINITIVE DI CASSA (CS)		TOTALE PAGAMENTI (TP=PR+PC)		FONDO PLURIENNALE VINCOLATO (FPV) (3)			TOTALE RESIDUI PASSIVI DA RIPORTARE (TR=EP+EC)		
Titolo 3	Spese per incremento di attività finanziarie	RS	0,00	PR	0,00	R	0,00	ECP	0,00	EP	0,00
		CP	0,00	PC	0,00	I	0,00			EC	0,00
		CS	0,00	TP	0,00	FPV	0,00			TR	0,00
Totale Programma 08	Qualità dell'aria e riduzione dell'inquinamento	RS	0,00	PR	0,00	R	0,00	ECP	0,00	EP	0,00
		CP	0,00	PC	0,00	I	0,00			EC	0,00
		CS	0,00	TP	0,00	FPV	0,00			TR	0,00
TOTALE MISSIONE 09	Sviluppo sostenibile e tutela del territorio e dell'ambiente	RS	1.174.497,36	PR	781.901,01	R	-54.579,45	ECP	2.787.691,46	EP	338.016,90
		CP	8.642.954,33	PC	3.093.901,55	I	5.793.262,87			EC	2.699.361,32
		CS	9.735.451,69	TP	3.875.802,56	FPV	62.000,00			TR	3.037.378,22
MISSIONE 10	Trasporti e diritto alla mobilità										
1001 Programma	01 Trasporto ferroviario										
Titolo 1	Spese correnti	RS	0,00	PR	0,00	R	0,00	ECP	0,00	EP	0,00
		CP	0,00	PC	0,00	I	0,00			EC	0,00
		CS	0,00	TP	0,00	FPV	0,00			TR	0,00
Titolo 2	Spese in conto capitale	RS	0,00	PR	0,00	R	0,00	ECP	0,00	EP	0,00
		CP	350.000,00	PC	0,00	I	0,00			EC	0,00
		CS	0,00	TP	0,00	FPV	350.000,00			TR	0,00
Titolo 3	Spese per incremento di attività finanziarie	RS	0,00	PR	0,00	R	0,00	ECP	0,00	EP	0,00
		CP	0,00	PC	0,00	I	0,00			EC	0,00
		CS	0,00	TP	0,00	FPV	0,00			TR	0,00
Totale Programma 01	Trasporto ferroviario	RS	0,00	PR	0,00	R	0,00	ECP	0,00	EP	0,00
		CP	350.000,00	PC	0,00	I	0,00			EC	0,00
		CS	0,00	TP	0,00	FPV	350.000,00			TR	0,00
1002 Programma	02 Trasporto pubblico locale										
Titolo 1	Spese correnti	RS	0,00	PR	0,00	R	0,00	ECP	0,00	EP	0,00
		CP	0,00	PC	0,00	I	0,00			EC	0,00
		CS	0,00	TP	0,00	FPV	0,00			TR	0,00

CONTO DEL BILANCIO 2025 - GESTIONE DELLE SPESE

MISSIONE PROGRAMMA TITOLO	DENOMINAZIONE	RESIDUI PASSIVI AL 1/1/2025 (RS)		PAGAMENTI IN C/RESIDUI (PR)		RIACCERTAMENTO RESIDUI (R) (1)		ECONOMIE DI COMPETENZA (ECP=CP- I-FPV)	RESIDUI PASSIVI DA ESERCIZI PRECEDENTI (EP=RS-PR+R)		
		PREVISIONI DEFINITIVE DI COMPETENZA (CP)		PAGAMENTI IN C/COMPETENZA (PC)		IMPEGNI (I) (2)			RESIDUI PASSIVI DA ESERCIZIO DI COMPETENZA (EC=I-PC)		
		PREVISIONI DEFINITIVE DI CASSA (CS)		TOTALE PAGAMENTI (TP=PR+PC)		FONDO PLURIENNALE VINCOLATO (FPV) (3)			TOTALE RESIDUI PASSIVI DA RIPORTARE (TR=EP+EC)		
Titolo 2	Spese in conto capitale	RS	0,00	PR	0,00	R	0,00	ECP	0,00	EP	0,00
		CP	0,00	PC	0,00	I	0,00			EC	0,00
		CS	0,00	TP	0,00	FPV	0,00			TR	0,00
Titolo 3	Spese per incremento di attività finanziarie	RS	0,00	PR	0,00	R	0,00	ECP	0,00	EP	0,00
		CP	0,00	PC	0,00	I	0,00			EC	0,00
		CS	0,00	TP	0,00	FPV	0,00			TR	0,00
Totale Programma 02	Trasporto pubblico locale	RS	0,00	PR	0,00	R	0,00	ECP	0,00	EP	0,00
		CP	0,00	PC	0,00	I	0,00			EC	0,00
		CS	0,00	TP	0,00	FPV	0,00			TR	0,00
1003	Programma	03	Trasporto per vie d'acqua								
Titolo 1	Spese correnti	RS	0,00	PR	0,00	R	0,00	ECP	0,00	EP	0,00
		CP	0,00	PC	0,00	I	0,00			EC	0,00
		CS	0,00	TP	0,00	FPV	0,00			TR	0,00
Titolo 2	Spese in conto capitale	RS	0,00	PR	0,00	R	0,00	ECP	0,00	EP	0,00
		CP	0,00	PC	0,00	I	0,00			EC	0,00
		CS	0,00	TP	0,00	FPV	0,00			TR	0,00
Titolo 3	Spese per incremento di attività finanziarie	RS	0,00	PR	0,00	R	0,00	ECP	0,00	EP	0,00
		CP	0,00	PC	0,00	I	0,00			EC	0,00
		CS	0,00	TP	0,00	FPV	0,00			TR	0,00
Totale Programma 03	Trasporto per vie d'acqua	RS	0,00	PR	0,00	R	0,00	ECP	0,00	EP	0,00
		CP	0,00	PC	0,00	I	0,00			EC	0,00
		CS	0,00	TP	0,00	FPV	0,00			TR	0,00
1004	Programma	04	Altre modalità di trasporto								
Titolo 1	Spese correnti	RS	0,00	PR	0,00	R	0,00	ECP	0,00	EP	0,00
		CP	0,00	PC	0,00	I	0,00			EC	0,00
		CS	0,00	TP	0,00	FPV	0,00			TR	0,00
Titolo 2	Spese in conto capitale	RS	26.187,08	PR	24.387,08	R	0,00	ECP	0,00	EP	1.800,00
		CP	0,00	PC	0,00	I	0,00			EC	0,00
		CS	26.187,08	TP	24.387,08	FPV	0,00			TR	1.800,00

CONTO DEL BILANCIO 2025 - GESTIONE DELLE SPESE

MISSIONE PROGRAMMA TITOLO	DENOMINAZIONE	RESIDUI PASSIVI AL 1/1/2025 (RS)		PAGAMENTI IN C/RESIDUI (PR)		RIACCERTAMENTO RESIDUI (R) (1)		ECONOMIE DI COMPETENZA (ECP=CP- I-FPV)	RESIDUI PASSIVI DA ESERCIZI PRECEDENTI (EP=RS-PR+R)		
		PREVISIONI DEFINITIVE DI COMPETENZA (CP)		PAGAMENTI IN C/COMPETENZA (PC)		IMPEGNI (I) (2)			RESIDUI PASSIVI DA ESERCIZIO DI COMPETENZA (EC=I-PC)		
		PREVISIONI DEFINITIVE DI CASSA (CS)		TOTALE PAGAMENTI (TP=PR+PC)		FONDO PLURIENNALE VINCOLATO (FPV) (3)			TOTALE RESIDUI PASSIVI DA RIPORTARE (TR=EP+EC)		
Titolo 3	Spese per incremento di attività finanziarie	RS	0,00	PR	0,00	R	0,00	ECP	0,00	EP	0,00
		CP	0,00	PC	0,00	I	0,00		0,00	EC	0,00
		CS	0,00	TP	0,00	FPV	0,00		TR	0,00	
Totale Programma 04	Altre modalità di trasporto	RS	26.187,08	PR	24.387,08	R	0,00	ECP	0,00	EP	1.800,00
		CP	0,00	PC	0,00	I	0,00		0,00	EC	0,00
		CS	26.187,08	TP	24.387,08	FPV	0,00		TR	1.800,00	
1005 Programma	05 Viabilità e infrastrutture stradali										
Titolo 1	Spese correnti	RS	411.558,38	PR	336.682,85	R	-74.875,53	ECP	2.501,89	EP	0,00
		CP	1.056.627,33	PC	697.837,33	I	1.054.125,44			EC	356.288,11
		CS	1.468.185,71	TP	1.034.520,18	FPV	0,00			TR	356.288,11
Titolo 2	Spese in conto capitale	RS	823.944,91	PR	710.424,80	R	-24.979,71	ECP	56.078,56	EP	88.540,40
		CP	1.722.720,78	PC	934.013,26	I	1.253.798,44			EC	319.785,18
		CS	2.133.821,91	TP	1.644.438,06	FPV	412.843,78			TR	408.325,58
Titolo 3	Spese per incremento di attività finanziarie	RS	0,00	PR	0,00	R	0,00	ECP	0,00	EP	0,00
		CP	0,00	PC	0,00	I	0,00			EC	0,00
		CS	0,00	TP	0,00	FPV	0,00			TR	0,00
Totale Programma 05	Viabilità e infrastrutture stradali	RS	1.235.503,29	PR	1.047.107,65	R	-99.855,24	ECP	58.580,45	EP	88.540,40
		CP	2.779.348,11	PC	1.631.850,59	I	2.307.923,88			EC	676.073,29
		CS	3.602.007,62	TP	2.678.958,24	FPV	412.843,78			TR	764.613,69
TOTALE MISSIONE	10 Trasporti e diritto alla mobilità	RS	1.261.690,37	PR	1.071.494,73	R	-99.855,24	ECP	58.580,45	EP	90.340,40
		CP	3.129.348,11	PC	1.631.850,59	I	2.307.923,88			EC	676.073,29
		CS	3.628.194,70	TP	2.703.345,32	FPV	762.843,78			TR	766.413,69
MISSIONE 11	Soccorso civile										
1101 Programma	01 Sistema di protezione civile										
Titolo 1	Spese correnti	RS	26.177,89	PR	6.617,89	R	0,00	ECP	9.780,00	EP	19.560,00
		CP	79.190,26	PC	61.616,78	I	69.410,26			EC	7.793,48
		CS	105.368,15	TP	68.234,67	FPV	0,00			TR	27.353,48

CONTO DEL BILANCIO 2025 - GESTIONE DELLE SPESE

MISSIONE PROGRAMMA TITOLO	DENOMINAZIONE	RESIDUI PASSIVI AL 1/1/2025 (RS)		PAGAMENTI IN C/RESIDUI (PR)		RIACCERTAMENTO RESIDUI (R) (1)		ECONOMIE DI COMPETENZA (ECP=CP- I-FPV)	RESIDUI PASSIVI DA ESERCIZI PRECEDENTI (EP=RS-PR+R)		
		PREVISIONI DEFINITIVE DI COMPETENZA (CP)		PAGAMENTI IN C/COMPETENZA (PC)		IMPEGNI (I) (2)			RESIDUI PASSIVI DA ESERCIZIO DI COMPETENZA (EC=I-PC)		
		PREVISIONI DEFINITIVE DI CASSA (CS)		TOTALE PAGAMENTI (TP=PR+PC)		FONDO PLURIENNALE VINCOLATO (FPV) (3)			TOTALE RESIDUI PASSIVI DA RIPORTARE (TR=EP+EC)		
Titolo 2	Spese in conto capitale	RS	16.637,52	PR	6.730,98	R	0,00	ECP	0,00	EP	9.906,54
		CP	233.362,48	PC	0,00	I	0,00			EC	0,00
		CS	250.000,00	TP	6.730,98	FPV	233.362,48			TR	9.906,54
Titolo 3	Spese per incremento di attività finanziarie	RS	0,00	PR	0,00	R	0,00	ECP	0,00	EP	0,00
		CP	0,00	PC	0,00	I	0,00			EC	0,00
		CS	0,00	TP	0,00	FPV	0,00			TR	0,00
Totale Programma 01	Sistema di protezione civile	RS	42.815,41	PR	13.348,87	R	0,00	ECP	9.780,00	EP	29.466,54
		CP	312.552,74	PC	61.616,78	I	69.410,26			EC	7.793,48
		CS	355.368,15	TP	74.965,65	FPV	233.362,48			TR	37.260,02
1102	Programma 02	Interventi a seguito di calamità naturali									
Titolo 1	Spese correnti	RS	0,00	PR	0,00	R	0,00	ECP	504,00	EP	0,00
		CP	21.000,00	PC	20.496,00	I	20.496,00			EC	0,00
		CS	21.000,00	TP	20.496,00	FPV	0,00			TR	0,00
Titolo 2	Spese in conto capitale	RS	0,00	PR	0,00	R	0,00	ECP	0,00	EP	0,00
		CP	0,00	PC	0,00	I	0,00			EC	0,00
		CS	0,00	TP	0,00	FPV	0,00			TR	0,00
Titolo 3	Spese per incremento di attività finanziarie	RS	0,00	PR	0,00	R	0,00	ECP	0,00	EP	0,00
		CP	0,00	PC	0,00	I	0,00			EC	0,00
		CS	0,00	TP	0,00	FPV	0,00			TR	0,00
Totale Programma 02	Interventi a seguito di calamità naturali	RS	0,00	PR	0,00	R	0,00	ECP	504,00	EP	0,00
		CP	21.000,00	PC	20.496,00	I	20.496,00			EC	0,00
		CS	21.000,00	TP	20.496,00	FPV	0,00			TR	0,00
TOTALE MISSIONE	11	Soccorso civile									
		RS	42.815,41	PR	13.348,87	R	0,00	ECP	10.284,00	EP	29.466,54
		CP	333.552,74	PC	82.112,78	I	89.906,26			EC	7.793,48
		CS	376.368,15	TP	95.461,65	FPV	233.362,48			TR	37.260,02
MISSIONE 12	Diritti sociali, politiche sociali e famiglia										
1201	Programma 01	Interventi per l'infanzia e i minori e per asili nido									

CONTO DEL BILANCIO 2025 - GESTIONE DELLE SPESE

MISSIONE PROGRAMMA TITOLO	DENOMINAZIONE	RESIDUI PASSIVI AL 1/1/2025 (RS)		PAGAMENTI IN C/RESIDUI (PR)		RIACCERTAMENTO RESIDUI (R) (1)		ECONOMIE DI COMPETENZA (ECP=CP- I-FPV)	RESIDUI PASSIVI DA ESERCIZI PRECEDENTI (EP=RS-PR+R)			
		PREVISIONI DEFINITIVE DI COMPETENZA (CP)		PAGAMENTI IN C/COMPETENZA (PC)		IMPEGNI (I) (2)			RESIDUI PASSIVI DA ESERCIZIO DI COMPETENZA (EC=I-PC)			
		PREVISIONI DEFINITIVE DI CASSA (CS)		TOTALE PAGAMENTI (TP=PR+PC)		FONDO PLURIENNALE VINCOLATO (FPV) (3)			TOTALE RESIDUI PASSIVI DA RIPORTARE (TR=EP+EC)			
Titolo 1	Spese correnti	RS	161.921,11	PR	114.847,08	R	-47.074,03	ECP	136.521,88	EP	0,00	
		CP	847.613,49	PC	614.301,87	I	711.091,61			EC	96.789,74	
		CS	1.009.534,60	TP	729.148,95	FPV	0,00			TR	96.789,74	
Titolo 2	Spese in conto capitale	RS	0,00	PR	0,00	R	0,00	ECP	0,00	EP	0,00	
		CP	0,00	PC	0,00	I	0,00			EC	0,00	
		CS	0,00	TP	0,00	FPV	0,00			TR	0,00	
Titolo 3	Spese per incremento di attività finanziarie	RS	0,00	PR	0,00	R	0,00	ECP	0,00	EP	0,00	
		CP	0,00	PC	0,00	I	0,00			EC	0,00	
		CS	0,00	TP	0,00	FPV	0,00			TR	0,00	
Totale Programma 01		Interventi per l'infanzia e i minori e per asili nido	RS	161.921,11	PR	114.847,08	R	-47.074,03	ECP	136.521,88	EP	0,00
		CP	847.613,49	PC	614.301,87	I	711.091,61	EC			96.789,74	
		CS	1.009.534,60	TP	729.148,95	FPV	0,00	TR			96.789,74	
1202	Programma	02	Interventi per la disabilità									
Titolo 1	Spese correnti	RS	37.801,41	PR	29.483,82	R	0,00	ECP	6,36	EP	8.317,59	
		CP	541.689,47	PC	404.475,12	I	541.683,11			EC	137.207,99	
		CS	579.490,88	TP	433.958,94	FPV	0,00			TR	145.525,58	
Titolo 2	Spese in conto capitale	RS	0,00	PR	0,00	R	0,00	ECP	0,00	EP	0,00	
		CP	0,00	PC	0,00	I	0,00			EC	0,00	
		CS	0,00	TP	0,00	FPV	0,00			TR	0,00	
Titolo 3	Spese per incremento di attività finanziarie	RS	0,00	PR	0,00	R	0,00	ECP	0,00	EP	0,00	
		CP	0,00	PC	0,00	I	0,00			EC	0,00	
		CS	0,00	TP	0,00	FPV	0,00			TR	0,00	
Totale Programma 02		Interventi per la disabilità	RS	37.801,41	PR	29.483,82	R	0,00	ECP	6,36	EP	8.317,59
		CP	541.689,47	PC	404.475,12	I	541.683,11	EC			137.207,99	
		CS	579.490,88	TP	433.958,94	FPV	0,00	TR			145.525,58	
1203	Programma	03	Interventi per gli anziani									
Titolo 1	Spese correnti	RS	25.554,52	PR	2.378,10	R	-808,42	ECP	11.184,00	EP	22.368,00	
		CP	27.657,02	PC	12.666,89	I	16.473,02			EC	3.806,13	
		CS	53.211,54	TP	15.044,99	FPV	0,00			TR	26.174,13	

CONTO DEL BILANCIO 2025 - GESTIONE DELLE SPESE

MISSIONE PROGRAMMA TITOLO	DENOMINAZIONE	RESIDUI PASSIVI AL 1/1/2025 (RS)		PAGAMENTI IN C/RESIDUI (PR)		RIACCERTAMENTO RESIDUI (R) (1)		ECONOMIE DI COMPETENZA (ECP=CP- I-FPV)	RESIDUI PASSIVI DA ESERCIZI PRECEDENTI (EP=RS-PR+R)		
		PREVISIONI DEFINITIVE DI COMPETENZA (CP)		PAGAMENTI IN C/COMPETENZA (PC)		IMPEGNI (I) (2)			RESIDUI PASSIVI DA ESERCIZIO DI COMPETENZA (EC=I-PC)		
		PREVISIONI DEFINITIVE DI CASSA (CS)		TOTALE PAGAMENTI (TP=PR+PC)		FONDO PLURIENNALE VINCOLATO (FPV) (3)			TOTALE RESIDUI PASSIVI DA RIPORTARE (TR=EP+EC)		
Titolo 2	Spese in conto capitale	RS	0,00	PR	0,00	R	0,00	ECP	0,00	EP	0,00
		CP	50.000,00	PC	0,00	I	0,00			EC	0,00
		CS	0,00	TP	0,00	FPV	50.000,00			TR	0,00
Titolo 3	Spese per incremento di attività finanziarie	RS	0,00	PR	0,00	R	0,00	ECP	0,00	EP	0,00
		CP	0,00	PC	0,00	I	0,00			EC	0,00
		CS	0,00	TP	0,00	FPV	0,00			TR	0,00
Totale Programma 03	Interventi per gli anziani	RS	25.554,52	PR	2.378,10	R	-808,42	ECP	11.184,00	EP	22.368,00
		CP	77.657,02	PC	12.666,89	I	16.473,02			EC	3.806,13
		CS	53.211,54	TP	15.044,99	FPV	50.000,00			TR	26.174,13
1204	Programma 04	Interventi per soggetti a rischio di esclusione sociale									
Titolo 1	Spese correnti	RS	45.045,09	PR	41.524,86	R	-1.096,96	ECP	0,02	EP	2.423,27
		CP	36.500,00	PC	33.205,98	I	36.499,98			EC	3.294,00
		CS	81.545,09	TP	74.730,84	FPV	0,00			TR	5.717,27
Titolo 2	Spese in conto capitale	RS	0,00	PR	0,00	R	0,00	ECP	0,00	EP	0,00
		CP	262.000,00	PC	7.105,67	I	262.000,00			EC	254.894,33
		CS	262.000,00	TP	7.105,67	FPV	0,00			TR	254.894,33
Titolo 3	Spese per incremento di attività finanziarie	RS	0,00	PR	0,00	R	0,00	ECP	0,00	EP	0,00
		CP	0,00	PC	0,00	I	0,00			EC	0,00
		CS	0,00	TP	0,00	FPV	0,00			TR	0,00
Totale Programma 04	Interventi per soggetti a rischio di esclusione sociale	RS	45.045,09	PR	41.524,86	R	-1.096,96	ECP	0,02	EP	2.423,27
		CP	298.500,00	PC	40.311,65	I	298.499,98			EC	258.188,33
		CS	343.545,09	TP	81.836,51	FPV	0,00			TR	260.611,60
1205	Programma 05	Interventi per le famiglie									
Titolo 1	Spese correnti	RS	96.601,41	PR	40.465,22	R	-4,45	ECP	245,00	EP	56.131,74
		CP	148.002,17	PC	109.183,81	I	147.757,17			EC	38.573,36
		CS	244.603,58	TP	149.649,03	FPV	0,00			TR	94.705,10
Titolo 2	Spese in conto capitale	RS	24.689,81	PR	20.972,35	R	-3.497,86	ECP	0,00	EP	219,60
		CP	0,00	PC	0,00	I	0,00			EC	0,00
		CS	24.689,81	TP	20.972,35	FPV	0,00			TR	219,60

CONTO DEL BILANCIO 2025 - GESTIONE DELLE SPESE

MISSIONE PROGRAMMA TITOLO	DENOMINAZIONE	RESIDUI PASSIVI AL 1/1/2025 (RS)		PAGAMENTI IN C/RESIDUI (PR)		RIACCERTAMENTO RESIDUI (R) (1)		ECONOMIE DI COMPETENZA (ECP=CP- I-FPV)	RESIDUI PASSIVI DA ESERCIZI PRECEDENTI (EP=RS-PR+R)		
		PREVISIONI DEFINITIVE DI COMPETENZA (CP)		PAGAMENTI IN C/COMPETENZA (PC)		IMPEGNI (I) (2)			RESIDUI PASSIVI DA ESERCIZIO DI COMPETENZA (EC=I-PC)		
		PREVISIONI DEFINITIVE DI CASSA (CS)		TOTALE PAGAMENTI (TP=PR+PC)		FONDO PLURIENNALE VINCOLATO (FPV) (3)			TOTALE RESIDUI PASSIVI DA RIPORTARE (TR=EP+EC)		
Titolo 3	Spese per incremento di attività finanziarie	RS	0,00	PR	0,00	R	0,00	ECP	0,00	EP	0,00
		CP	0,00	PC	0,00	I	0,00			EC	0,00
		CS	0,00	TP	0,00	FPV	0,00			TR	0,00
Totale Programma 05	Interventi per le famiglie	RS	121.291,22	PR	61.437,57	R	-3.502,31	ECP	245,00	EP	56.351,34
		CP	148.002,17	PC	109.183,81	I	147.757,17			EC	38.573,36
		CS	269.293,39	TP	170.621,38	FPV	0,00			TR	94.924,70
1206	Programma 06	Interventi per il diritto alla casa									
Titolo 1	Spese correnti	RS	4.500,00	PR	4.500,00	R	0,00	ECP	0,00	EP	0,00
		CP	58.992,22	PC	50.961,42	I	58.992,22			EC	8.030,80
		CS	63.492,22	TP	55.461,42	FPV	0,00			TR	8.030,80
Titolo 2	Spese in conto capitale	RS	0,00	PR	0,00	R	0,00	ECP	0,00	EP	0,00
		CP	0,00	PC	0,00	I	0,00			EC	0,00
		CS	0,00	TP	0,00	FPV	0,00			TR	0,00
Titolo 3	Spese per incremento di attività finanziarie	RS	0,00	PR	0,00	R	0,00	ECP	0,00	EP	0,00
		CP	0,00	PC	0,00	I	0,00			EC	0,00
		CS	0,00	TP	0,00	FPV	0,00			TR	0,00
Totale Programma 06	Interventi per il diritto alla casa	RS	4.500,00	PR	4.500,00	R	0,00	ECP	0,00	EP	0,00
		CP	58.992,22	PC	50.961,42	I	58.992,22			EC	8.030,80
		CS	63.492,22	TP	55.461,42	FPV	0,00			TR	8.030,80
1207	Programma 07	Programmazione e governo della rete dei servizi sociosanitari e sociali									
Titolo 1	Spese correnti	RS	0,00	PR	0,00	R	0,00	ECP	1.871,27	EP	0,00
		CP	982.780,33	PC	975.409,06	I	975.409,06			EC	0,00
		CS	977.280,33	TP	975.409,06	FPV	5.500,00			TR	0,00
Titolo 2	Spese in conto capitale	RS	0,00	PR	0,00	R	0,00	ECP	0,00	EP	0,00
		CP	0,00	PC	0,00	I	0,00			EC	0,00
		CS	0,00	TP	0,00	FPV	0,00			TR	0,00
Titolo 3	Spese per incremento di attività finanziarie	RS	0,00	PR	0,00	R	0,00	ECP	0,00	EP	0,00
		CP	0,00	PC	0,00	I	0,00			EC	0,00
		CS	0,00	TP	0,00	FPV	0,00			TR	0,00
Totale Programma 07	Programmazione e governo della rete dei servizi	RS	0,00	PR	0,00	R	0,00	ECP	1.871,27	EP	0,00
		CP	982.780,33	PC	975.409,06	I	975.409,06			EC	0,00

CONTO DEL BILANCIO 2025 - GESTIONE DELLE SPESE

MISSIONE PROGRAMMA TITOLO	DENOMINAZIONE	RESIDUI PASSIVI AL 1/1/2025 (RS)		PAGAMENTI IN C/RESIDUI (PR)		RIACCERTAMENTO RESIDUI (R) (1)		ECONOMIE DI COMPETENZA (ECP=CP- I-FPV)	RESIDUI PASSIVI DA ESERCIZI PRECEDENTI (EP=RS-PR+R)		
		PREVISIONI DEFINITIVE DI COMPETENZA (CP)		PAGAMENTI IN C/COMPETENZA (PC)		IMPEGNI (I) (2)			RESIDUI PASSIVI DA ESERCIZIO DI COMPETENZA (EC=I-PC)		
		PREVISIONI DEFINITIVE DI CASSA (CS)		TOTALE PAGAMENTI (TP=PR+PC)		FONDO PLURIENNALE VINCOLATO (FPV) (3)			TOTALE RESIDUI PASSIVI DA RIPORTARE (TR=EP+EC)		
	sociosanitari e sociali	CS	977.280,33	TP	975.409,06	FPV	5.500,00		TR	0,00	
1208	Programma 08	Cooperazione e associazionismo									
Titolo 1	Spese correnti	RS	0,00	PR	0,00	R	0,00		EP	0,00	
		CP	2.000,00	PC	1.200,00	I	1.200,00	ECP	800,00	EC	0,00
		CS	2.000,00	TP	1.200,00	FPV	0,00		TR	0,00	
Titolo 2	Spese in conto capitale	RS	0,00	PR	0,00	R	0,00		EP	0,00	
		CP	0,00	PC	0,00	I	0,00	ECP	0,00	EC	0,00
		CS	0,00	TP	0,00	FPV	0,00		TR	0,00	
Titolo 3	Spese per incremento di attività finanziarie	RS	0,00	PR	0,00	R	0,00		EP	0,00	
		CP	0,00	PC	0,00	I	0,00	ECP	0,00	EC	0,00
		CS	0,00	TP	0,00	FPV	0,00		TR	0,00	
	Totale Programma 08	RS	0,00	PR	0,00	R	0,00		EP	0,00	
	Cooperazione e associazionismo	CP	2.000,00	PC	1.200,00	I	1.200,00	ECP	800,00	EC	0,00
		CS	2.000,00	TP	1.200,00	FPV	0,00		TR	0,00	
1209	Programma 09	Servizio necroscopico e cimiteriale									
Titolo 1	Spese correnti	RS	71.752,55	PR	19.459,68	R	-46.755,87		EP	5.537,00	
		CP	219.737,07	PC	194.633,42	I	217.085,80	ECP	2.651,27	EC	22.452,38
		CS	291.489,62	TP	214.093,10	FPV	0,00		TR	27.989,38	
Titolo 2	Spese in conto capitale	RS	200.189,20	PR	196.851,45	R	-3,98		EP	3.333,77	
		CP	370.000,00	PC	18.736,70	I	18.929,20	ECP	1.070,80	EC	192,50
		CS	220.189,20	TP	215.588,15	FPV	350.000,00		TR	3.526,27	
Titolo 3	Spese per incremento di attività finanziarie	RS	0,00	PR	0,00	R	0,00		EP	0,00	
		CP	0,00	PC	0,00	I	0,00	ECP	0,00	EC	0,00
		CS	0,00	TP	0,00	FPV	0,00		TR	0,00	
	Totale Programma 09	RS	271.941,75	PR	216.311,13	R	-46.759,85		EP	8.870,77	
	Servizio necroscopico e cimiteriale	CP	589.737,07	PC	213.370,12	I	236.015,00	ECP	3.722,07	EC	22.644,88
		CS	511.678,82	TP	429.681,25	FPV	350.000,00		TR	31.515,65	
TOTALE MISSIONE	12	Diritti sociali, politiche sociali e famiglia									
		RS	668.055,10	PR	470.482,56	R	-99.241,57		EP	98.330,97	
		CP	3.546.971,77	PC	2.421.879,94	I	2.987.121,17	ECP	154.350,60	EC	565.241,23
		CS	3.809.526,87	TP	2.892.362,50	FPV	405.500,00		TR	663.572,20	

CONTO DEL BILANCIO 2025 - GESTIONE DELLE SPESE

MISSIONE PROGRAMMA TITOLO	DENOMINAZIONE	RESIDUI PASSIVI AL 1/1/2025 (RS)		PAGAMENTI IN C/RESIDUI (PR)		RIACCERTAMENTO RESIDUI (R) (1)		ECONOMIE DI COMPETENZA (ECP=CP- I-FPV)	RESIDUI PASSIVI DA ESERCIZI PRECEDENTI (EP=RS-PR+R)	
		PREVISIONI DEFINITIVE DI COMPETENZA (CP)		PAGAMENTI IN C/COMPETENZA (PC)		IMPEGNI (I) (2)			RESIDUI PASSIVI DA ESERCIZIO DI COMPETENZA (EC=I-PC)	
		PREVISIONI DEFINITIVE DI CASSA (CS)		TOTALE PAGAMENTI (TP=PR+PC)		FONDO PLURIENNALE VINCOLATO (FPV) (3)			TOTALE RESIDUI PASSIVI DA RIPORTARE (TR=EP+EC)	
MISSIONE 13	Tutela della salute									
1301 Programma	01 Servizio sanitario regionale - finanziamento ordinario corrente per la garanzia dei LEA									
Titolo 1	Spese correnti	RS	0,00	PR	0,00	R	0,00		EP	0,00
		CP	0,00	PC	0,00	I	0,00	ECP	0,00	0,00
		CS	0,00	TP	0,00	FPV	0,00		TR	0,00
Totale Programma 01	Servizio sanitario regionale - finanziamento ordinario corrente per la garanzia dei LEAS	RS	0,00	PR	0,00	R	0,00	ECP	0,00	0,00
		CP	0,00	PC	0,00	I	0,00		EC	0,00
		CS	0,00	TP	0,00	FPV	0,00		TR	0,00
1302 Programma	02 Servizio sanitario regionale - finanziamento aggiuntivo corrente per livelli di assistenza superiori ai LEA									
Titolo 1	Spese correnti	RS	0,00	PR	0,00	R	0,00		EP	0,00
		CP	0,00	PC	0,00	I	0,00	ECP	0,00	0,00
		CS	0,00	TP	0,00	FPV	0,00		TR	0,00
Totale Programma 02	Servizio sanitario regionale - finanziamento aggiuntivo corrente per livelli di assistenza superiori ai LEA	RS	0,00	PR	0,00	R	0,00	ECP	0,00	0,00
		CP	0,00	PC	0,00	I	0,00		EC	0,00
		CS	0,00	TP	0,00	FPV	0,00		TR	0,00
1303 Programma	03 Servizio sanitario regionale - finanziamento aggiuntivo corrente per la copertura dello squilibrio di bilancio corrente									
Titolo 1	Spese correnti	RS	0,00	PR	0,00	R	0,00		EP	0,00
		CP	0,00	PC	0,00	I	0,00	ECP	0,00	0,00
		CS	0,00	TP	0,00	FPV	0,00		TR	0,00
Totale Programma 03	Servizio sanitario regionale - finanziamento aggiuntivo corrente per la copertura dello squilibrio di bilancio corrente	RS	0,00	PR	0,00	R	0,00	ECP	0,00	0,00
		CP	0,00	PC	0,00	I	0,00		EC	0,00
		CS	0,00	TP	0,00	FPV	0,00		TR	0,00
1304 Programma	04 Servizio sanitario regionale - ripiano di disavanzi sanitari relativi ad esercizi pregressi									
Titolo 2	Spese in conto capitale	RS	0,00	PR	0,00	R	0,00		EP	0,00
		CP	0,00	PC	0,00	I	0,00	ECP	0,00	0,00
		CS	0,00	TP	0,00	FPV	0,00		TR	0,00

CONTO DEL BILANCIO 2025 - GESTIONE DELLE SPESE

MISSIONE PROGRAMMA TITOLO	DENOMINAZIONE	RESIDUI PASSIVI AL 1/1/2025 (RS)		PAGAMENTI IN C/RESIDUI (PR)		RIACCERTAMENTO RESIDUI (R) (1)		ECONOMIE DI COMPETENZA (ECP=CP- I-FPV)	RESIDUI PASSIVI DA ESERCIZI PRECEDENTI (EP=RS-PR+R)	
		PREVISIONI DEFINITIVE DI COMPETENZA (CP)		PAGAMENTI IN C/COMPETENZA (PC)		IMPEGNI (I) (2)			RESIDUI PASSIVI DA ESERCIZIO DI COMPETENZA (EC=I-PC)	
		PREVISIONI DEFINITIVE DI CASSA (CS)		TOTALE PAGAMENTI (TP=PR+PC)		FONDO PLURIENNALE VINCOLATO (FPV) (3)			TOTALE RESIDUI PASSIVI DA RIPORTARE (TR=EP+EC)	
Totale Programma 04	Servizio sanitario regionale - ripiano di disavanzi sanitari relativi ad esercizi progressi	RS	0,00	PR	0,00	R	0,00		EP	0,00
		CP	0,00	PC	0,00	I	0,00	ECP	0,00	EC
		CS	0,00	TP	0,00	FPV	0,00			TR
1305 Programma 05	Servizio sanitario regionale - investimenti sanitari									
Titolo 2	Spese in conto capitale	RS	0,00	PR	0,00	R	0,00		EP	0,00
		CP	0,00	PC	0,00	I	0,00	ECP	0,00	EC
		CS	0,00	TP	0,00	FPV	0,00			TR
Titolo 3	Spese per incremento di attività finanziarie	RS	0,00	PR	0,00	R	0,00		EP	0,00
		CP	0,00	PC	0,00	I	0,00	ECP	0,00	EC
		CS	0,00	TP	0,00	FPV	0,00			TR
Totale Programma 05	Servizio sanitario regionale - investimenti sanitari	RS	0,00	PR	0,00	R	0,00		EP	0,00
		CP	0,00	PC	0,00	I	0,00	ECP	0,00	EC
		CS	0,00	TP	0,00	FPV	0,00			TR
1306 Programma 06	Servizio sanitario regionale - restituzione maggiori gettiti SSN									
Titolo 1	Spese correnti	RS	0,00	PR	0,00	R	0,00		EP	0,00
		CP	0,00	PC	0,00	I	0,00	ECP	0,00	EC
		CS	0,00	TP	0,00	FPV	0,00			TR
Totale Programma 06	Servizio sanitario regionale - restituzione maggiori gettiti SSN	RS	0,00	PR	0,00	R	0,00		EP	0,00
		CP	0,00	PC	0,00	I	0,00	ECP	0,00	EC
		CS	0,00	TP	0,00	FPV	0,00			TR
1307 Programma 07	Ulteriori spese in materia sanitaria									
Titolo 1	Spese correnti	RS	9.239,26	PR	8.701,54	R	-537,72		EP	0,00
		CP	102.074,13	PC	75.729,88	I	101.107,42	ECP	966,71	EC
		CS	111.313,39	TP	84.431,42	FPV	0,00			TR
Titolo 2	Spese in conto capitale	RS	0,00	PR	0,00	R	0,00		EP	0,00
		CP	0,00	PC	0,00	I	0,00	ECP	0,00	EC
		CS	0,00	TP	0,00	FPV	0,00			TR
Titolo 3	Spese per incremento di attività finanziarie	RS	0,00	PR	0,00	R	0,00		EP	0,00
		CP	0,00	PC	0,00	I	0,00	ECP	0,00	EC
		CS	0,00	TP	0,00	FPV	0,00			TR

CONTO DEL BILANCIO 2025 - GESTIONE DELLE SPESE

MISSIONE PROGRAMMA TITOLO	DENOMINAZIONE	RESIDUI PASSIVI AL 1/1/2025 (RS)		PAGAMENTI IN C/RESIDUI (PR)		RIACCERTAMENTO RESIDUI (R) (1)		ECONOMIE DI COMPETENZA (ECP=CP- I-FPV)	RESIDUI PASSIVI DA ESERCIZI PRECEDENTI (EP=RS-PR+R)		
		PREVISIONI DEFINITIVE DI COMPETENZA (CP)		PAGAMENTI IN C/COMPETENZA (PC)		IMPEGNI (I) (2)			RESIDUI PASSIVI DA ESERCIZIO DI COMPETENZA (EC=I-PC)		
		PREVISIONI DEFINITIVE DI CASSA (CS)		TOTALE PAGAMENTI (TP=PR+PC)		FONDO PLURIENNALE VINCOLATO (FPV) (3)			TOTALE RESIDUI PASSIVI DA RIPORTARE (TR=EP+EC)		
Totale Programma 07	Ulteriori spese in materia sanitaria	RS	9.239,26	PR	8.701,54	R	-537,72		EP	0,00	
		CP	102.074,13	PC	75.729,88	I	101.107,42	ECP	966,71	EC	25.377,54
		CS	111.313,39	TP	84.431,42	FPV	0,00			TR	25.377,54
TOTALE MISSIONE 13	Tutela della salute	RS	9.239,26	PR	8.701,54	R	-537,72		EP	0,00	
		CP	102.074,13	PC	75.729,88	I	101.107,42	ECP	966,71	EC	25.377,54
		CS	111.313,39	TP	84.431,42	FPV	0,00			TR	25.377,54
MISSIONE 14	Sviluppo economico e competitività										
1401 Programma	01 Industria PMI e Artigianato										
Titolo 1	Spese correnti	RS	0,00	PR	0,00	R	0,00		EP	0,00	
		CP	0,00	PC	0,00	I	0,00	ECP	0,00	EC	0,00
		CS	0,00	TP	0,00	FPV	0,00			TR	0,00
Titolo 2	Spese in conto capitale	RS	0,00	PR	0,00	R	0,00		EP	0,00	
		CP	0,00	PC	0,00	I	0,00	ECP	0,00	EC	0,00
		CS	0,00	TP	0,00	FPV	0,00			TR	0,00
Titolo 3	Spese per incremento di attività finanziarie	RS	0,00	PR	0,00	R	0,00		EP	0,00	
		CP	0,00	PC	0,00	I	0,00	ECP	0,00	EC	0,00
		CS	0,00	TP	0,00	FPV	0,00			TR	0,00
Totale Programma 01	Industria PMI e Artigianato	RS	0,00	PR	0,00	R	0,00		EP	0,00	
		CP	0,00	PC	0,00	I	0,00	ECP	0,00	EC	0,00
		CS	0,00	TP	0,00	FPV	0,00			TR	0,00
1402 Programma	02 Commercio - reti distributive - tutela dei consumatori										
Titolo 1	Spese correnti	RS	1.688,25	PR	1.688,25	R	0,00		EP	0,00	
		CP	3.800,00	PC	2.804,67	I	3.800,00	ECP	0,00	EC	995,33
		CS	5.488,25	TP	4.492,92	FPV	0,00			TR	995,33
Titolo 2	Spese in conto capitale	RS	0,00	PR	0,00	R	0,00		EP	0,00	
		CP	0,00	PC	0,00	I	0,00	ECP	0,00	EC	0,00
		CS	0,00	TP	0,00	FPV	0,00			TR	0,00

CONTO DEL BILANCIO 2025 - GESTIONE DELLE SPESE

MISSIONE PROGRAMMA TITOLO	DENOMINAZIONE	RESIDUI PASSIVI AL 1/1/2025 (RS)		PAGAMENTI IN C/RESIDUI (PR)		RIACCERTAMENTO RESIDUI (R) (1)		ECONOMIE DI COMPETENZA (ECP=CP- I-FPV)	RESIDUI PASSIVI DA ESERCIZI PRECEDENTI (EP=RS-PR+R)		
		PREVISIONI DEFINITIVE DI COMPETENZA (CP)		PAGAMENTI IN C/COMPETENZA (PC)		IMPEGNI (I) (2)			RESIDUI PASSIVI DA ESERCIZIO DI COMPETENZA (EC=I-PC)		
		PREVISIONI DEFINITIVE DI CASSA (CS)		TOTALE PAGAMENTI (TP=PR+PC)		FONDO PLURIENNALE VINCOLATO (FPV) (3)			TOTALE RESIDUI PASSIVI DA RIPORTARE (TR=EP+EC)		
Titolo 3	Spese per incremento di attività finanziarie	RS	0,00	PR	0,00	R	0,00	ECP	0,00	EP	0,00
		CP	0,00	PC	0,00	I	0,00			EC	0,00
		CS	0,00	TP	0,00	FPV	0,00			TR	0,00
Totale Programma 02	Commercio - reti distributive - tutela dei consumatori	RS	1.688,25	PR	1.688,25	R	0,00	ECP	0,00	EP	0,00
		CP	3.800,00	PC	2.804,67	I	3.800,00			EC	995,33
		CS	5.488,25	TP	4.492,92	FPV	0,00			TR	995,33
1403	Programma 03	Ricerca e innovazione									
Titolo 1	Spese correnti	RS	0,00	PR	0,00	R	0,00	ECP	0,00	EP	0,00
		CP	0,00	PC	0,00	I	0,00			EC	0,00
		CS	0,00	TP	0,00	FPV	0,00			TR	0,00
Titolo 2	Spese in conto capitale	RS	0,00	PR	0,00	R	0,00	ECP	0,00	EP	0,00
		CP	0,00	PC	0,00	I	0,00			EC	0,00
		CS	0,00	TP	0,00	FPV	0,00			TR	0,00
Titolo 3	Spese per incremento di attività finanziarie	RS	0,00	PR	0,00	R	0,00	ECP	0,00	EP	0,00
		CP	0,00	PC	0,00	I	0,00			EC	0,00
		CS	0,00	TP	0,00	FPV	0,00			TR	0,00
Totale Programma 03	Ricerca e innovazione	RS	0,00	PR	0,00	R	0,00	ECP	0,00	EP	0,00
		CP	0,00	PC	0,00	I	0,00			EC	0,00
		CS	0,00	TP	0,00	FPV	0,00			TR	0,00
1404	Programma 04	Reti e altri servizi di pubblica utilità									
Titolo 1	Spese correnti	RS	0,00	PR	0,00	R	0,00	ECP	0,00	EP	0,00
		CP	0,00	PC	0,00	I	0,00			EC	0,00
		CS	0,00	TP	0,00	FPV	0,00			TR	0,00
Titolo 2	Spese in conto capitale	RS	0,00	PR	0,00	R	0,00	ECP	0,00	EP	0,00
		CP	0,00	PC	0,00	I	0,00			EC	0,00
		CS	0,00	TP	0,00	FPV	0,00			TR	0,00
Titolo 3	Spese per incremento di attività finanziarie	RS	0,00	PR	0,00	R	0,00	ECP	0,00	EP	0,00
		CP	0,00	PC	0,00	I	0,00			EC	0,00
		CS	0,00	TP	0,00	FPV	0,00			TR	0,00
Totale Programma 04	Reti e altri servizi di pubblica utilità	RS	0,00	PR	0,00	R	0,00	ECP	0,00	EP	0,00
		CP	0,00	PC	0,00	I	0,00			EC	0,00

CONTO DEL BILANCIO 2025 - GESTIONE DELLE SPESE

MISSIONE PROGRAMMA TITOLO	DENOMINAZIONE	RESIDUI PASSIVI AL 1/1/2025 (RS)		PAGAMENTI IN C/RESIDUI (PR)		RIACCERTAMENTO RESIDUI (R) (1)		ECONOMIE DI COMPETENZA (ECP=CP- I-FPV)	RESIDUI PASSIVI DA ESERCIZI PRECEDENTI (EP=RS-PR+R)		
		PREVISIONI DEFINITIVE DI COMPETENZA (CP)		PAGAMENTI IN C/COMPETENZA (PC)		IMPEGNI (I) (2)			RESIDUI PASSIVI DA ESERCIZIO DI COMPETENZA (EC=I-PC)		
		PREVISIONI DEFINITIVE DI CASSA (CS)		TOTALE PAGAMENTI (TP=PR+PC)		FONDO PLURIENNALE VINCOLATO (FPV) (3)			TOTALE RESIDUI PASSIVI DA RIPORTARE (TR=EP+EC)		
		CS	0,00	TP	0,00	FPV	0,00		TR	0,00	
TOTALE MISSIONE 14	Sviluppo economico e competitività	RS	1.688,25	PR	1.688,25	R	0,00		EP	0,00	
		CP	3.800,00	PC	2.804,67	I	3.800,00	ECP	0,00	EC	995,33
		CS	5.488,25	TP	4.492,92	FPV	0,00		TR	995,33	
MISSIONE 15	Politiche per il lavoro e la formazione professionale										
1501 Programma 01	Servizi per lo sviluppo del mercato del lavoro										
Titolo 1	Spese correnti	RS	46.338,51	PR	42.828,49	R	-10,02		EP	3.500,00	
		CP	30.290,00	PC	19.516,51	I	29.516,51	ECP	773,49	EC	10.000,00
		CS	76.628,51	TP	62.345,00	FPV	0,00		TR	13.500,00	
Titolo 2	Spese in conto capitale	RS	0,00	PR	0,00	R	0,00		EP	0,00	
		CP	0,00	PC	0,00	I	0,00	ECP	0,00	EC	0,00
		CS	0,00	TP	0,00	FPV	0,00		TR	0,00	
Titolo 3	Spese per incremento di attività finanziarie	RS	0,00	PR	0,00	R	0,00		EP	0,00	
		CP	0,00	PC	0,00	I	0,00	ECP	0,00	EC	0,00
		CS	0,00	TP	0,00	FPV	0,00		TR	0,00	
Totale Programma 01	Servizi per lo sviluppo del mercato del lavoro	RS	46.338,51	PR	42.828,49	R	-10,02		EP	3.500,00	
		CP	30.290,00	PC	19.516,51	I	29.516,51	ECP	773,49	EC	10.000,00
		CS	76.628,51	TP	62.345,00	FPV	0,00		TR	13.500,00	
1502 Programma 02	Formazione professionale										
Titolo 1	Spese correnti	RS	0,00	PR	0,00	R	0,00		EP	0,00	
		CP	0,00	PC	0,00	I	0,00	ECP	0,00	EC	0,00
		CS	0,00	TP	0,00	FPV	0,00		TR	0,00	
Titolo 2	Spese in conto capitale	RS	0,00	PR	0,00	R	0,00		EP	0,00	
		CP	0,00	PC	0,00	I	0,00	ECP	0,00	EC	0,00
		CS	0,00	TP	0,00	FPV	0,00		TR	0,00	
Titolo 3	Spese per incremento di attività finanziarie	RS	0,00	PR	0,00	R	0,00		EP	0,00	
		CP	0,00	PC	0,00	I	0,00	ECP	0,00	EC	0,00
		CS	0,00	TP	0,00	FPV	0,00		TR	0,00	
Totale Programma 02	Formazione professionale	RS	0,00	PR	0,00	R	0,00		EP	0,00	

CONTO DEL BILANCIO 2025 - GESTIONE DELLE SPESE

MISSIONE PROGRAMMA TITOLO	DENOMINAZIONE	RESIDUI PASSIVI AL 1/1/2025 (RS)		PAGAMENTI IN C/RESIDUI (PR)		RIACCERTAMENTO RESIDUI (R) (1)		ECONOMIE DI COMPETENZA (ECP=CP- I-FPV)	RESIDUI PASSIVI DA ESERCIZI PRECEDENTI (EP=RS-PR+R)			
		PREVISIONI DEFINITIVE DI COMPETENZA (CP)		PAGAMENTI IN C/COMPETENZA (PC)		IMPEGNI (I) (2)			RESIDUI PASSIVI DA ESERCIZIO DI COMPETENZA (EC=I-PC)			
		PREVISIONI DEFINITIVE DI CASSA (CS)		TOTALE PAGAMENTI (TP=PR+PC)		FONDO PLURIENNALE VINCOLATO (FPV) (3)			TOTALE RESIDUI PASSIVI DA RIPORTARE (TR=EP+EC)			
		CP	0,00	PC	0,00	I	0,00	ECP	0,00	EC	0,00	
		CS	0,00	TP	0,00	FPV	0,00			TR	0,00	
1503	Programma	03	Sostegno all'occupazione									
	Titolo 1	Spese correnti	RS	0,00	PR	0,00	R	0,00		EP	0,00	
			CP	9.750,00	PC	3.499,93	I	4.463,73	ECP	5.286,27	EC	963,80
			CS	9.750,00	TP	3.499,93	FPV	0,00		TR	963,80	
	Titolo 2	Spese in conto capitale	RS	0,00	PR	0,00	R	0,00		EP	0,00	
			CP	0,00	PC	0,00	I	0,00	ECP	0,00	EC	0,00
			CS	0,00	TP	0,00	FPV	0,00		TR	0,00	
	Titolo 3	Spese per incremento di attività finanziarie	RS	0,00	PR	0,00	R	0,00		EP	0,00	
			CP	0,00	PC	0,00	I	0,00	ECP	0,00	EC	0,00
			CS	0,00	TP	0,00	FPV	0,00		TR	0,00	
	Totale Programma 03	Sostegno all'occupazione	RS	0,00	PR	0,00	R	0,00		EP	0,00	
			CP	9.750,00	PC	3.499,93	I	4.463,73	ECP	5.286,27	EC	963,80
			CS	9.750,00	TP	3.499,93	FPV	0,00		TR	963,80	
TOTALE MISSIONE	15	Politiche per il lavoro e la formazione professionale										
			RS	46.338,51	PR	42.828,49	R	-10,02		EP	3.500,00	
			CP	40.040,00	PC	23.016,44	I	33.980,24	ECP	6.059,76	EC	10.963,80
			CS	86.378,51	TP	65.844,93	FPV	0,00		TR	14.463,80	
MISSIONE 16	Agricoltura, politiche agroalimentari e pesca											
1601	Programma	01	Sviluppo del settore agricolo e del sistema agroalimentare									
	Titolo 1	Spese correnti	RS	3.838,50	PR	3.226,14	R	-2,36		EP	610,00	
			CP	35.350,00	PC	28.161,02	I	33.414,30	ECP	1.935,70	EC	5.253,28
			CS	39.188,50	TP	31.387,16	FPV	0,00		TR	5.863,28	
	Titolo 2	Spese in conto capitale	RS	0,00	PR	0,00	R	0,00		EP	0,00	
			CP	0,00	PC	0,00	I	0,00	ECP	0,00	EC	0,00
			CS	0,00	TP	0,00	FPV	0,00		TR	0,00	
	Titolo 3	Spese per incremento di attività finanziarie	RS	0,00	PR	0,00	R	0,00		EP	0,00	
			CP	0,00	PC	0,00	I	0,00	ECP	0,00	EC	0,00
			CS	0,00	TP	0,00	FPV	0,00		TR	0,00	

CONTO DEL BILANCIO 2025 - GESTIONE DELLE SPESE

MISSIONE PROGRAMMA TITOLO	DENOMINAZIONE	RESIDUI PASSIVI AL 1/1/2025 (RS)		PAGAMENTI IN C/RESIDUI (PR)		RIACCERTAMENTO RESIDUI (R) (1)		ECONOMIE DI COMPETENZA (ECP=CP- I-FPV)	RESIDUI PASSIVI DA ESERCIZI PRECEDENTI (EP=RS-PR+R)		
		PREVISIONI DEFINITIVE DI COMPETENZA (CP)		PAGAMENTI IN C/COMPETENZA (PC)		IMPEGNI (I) (2)			RESIDUI PASSIVI DA ESERCIZIO DI COMPETENZA (EC=I-PC)		
		PREVISIONI DEFINITIVE DI CASSA (CS)		TOTALE PAGAMENTI (TP=PR+PC)		FONDO PLURIENNALE VINCOLATO (FPV) (3)			TOTALE RESIDUI PASSIVI DA RIPORTARE (TR=EP+EC)		
Totale Programma 01	Sviluppo del settore agricolo e del sistema agroalimentare	RS	3.838,50	PR	3.226,14	R	-2,36		EP	610,00	
		CP	35.350,00	PC	28.161,02	I	33.414,30	ECP	1.935,70	EC	5.253,28
		CS	39.188,50	TP	31.387,16	FPV	0,00			TR	5.863,28
1602 Programma	02 Caccia e pesca										
Titolo 1	Spese correnti	RS	0,00	PR	0,00	R	0,00		EP	0,00	
		CP	0,00	PC	0,00	I	0,00	ECP	0,00	EC	0,00
		CS	0,00	TP	0,00	FPV	0,00			TR	0,00
Titolo 2	Spese in conto capitale	RS	0,00	PR	0,00	R	0,00		EP	0,00	
		CP	0,00	PC	0,00	I	0,00	ECP	0,00	EC	0,00
		CS	0,00	TP	0,00	FPV	0,00			TR	0,00
Titolo 3	Spese per incremento di attività finanziarie	RS	0,00	PR	0,00	R	0,00		EP	0,00	
		CP	0,00	PC	0,00	I	0,00	ECP	0,00	EC	0,00
		CS	0,00	TP	0,00	FPV	0,00			TR	0,00
Totale Programma 02	Caccia e pesca	RS	0,00	PR	0,00	R	0,00		EP	0,00	
		CP	0,00	PC	0,00	I	0,00	ECP	0,00	EC	0,00
		CS	0,00	TP	0,00	FPV	0,00			TR	0,00
TOTALE MISSIONE 16	Agricoltura, politiche agroalimentari e pesca	RS	3.838,50	PR	3.226,14	R	-2,36		EP	610,00	
		CP	35.350,00	PC	28.161,02	I	33.414,30	ECP	1.935,70	EC	5.253,28
		CS	39.188,50	TP	31.387,16	FPV	0,00			TR	5.863,28
MISSIONE 17	Energia e diversificazione delle fonti energetiche										
1701 Programma	01 Fonti energetiche										
Titolo 1	Spese correnti	RS	0,00	PR	0,00	R	0,00		EP	0,00	
		CP	0,00	PC	0,00	I	0,00	ECP	0,00	EC	0,00
		CS	0,00	TP	0,00	FPV	0,00			TR	0,00
Titolo 2	Spese in conto capitale	RS	0,00	PR	0,00	R	0,00		EP	0,00	
		CP	0,00	PC	0,00	I	0,00	ECP	0,00	EC	0,00
		CS	0,00	TP	0,00	FPV	0,00			TR	0,00
Titolo 3	Spese per incremento di attività finanziarie	RS	0,00	PR	0,00	R	0,00		EP	0,00	
		CP	0,00	PC	0,00	I	0,00	ECP	0,00	EC	0,00
		CS	0,00	TP	0,00	FPV	0,00			TR	0,00

CONTO DEL BILANCIO 2025 - GESTIONE DELLE SPESE

MISSIONE PROGRAMMA TITOLO	DENOMINAZIONE	RESIDUI PASSIVI AL 1/1/2025 (RS)		PAGAMENTI IN C/RESIDUI (PR)		RIACCERTAMENTO RESIDUI (R) (1)		ECONOMIE DI COMPETENZA (ECP=CP- I-FPV)	RESIDUI PASSIVI DA ESERCIZI PRECEDENTI (EP=RS-PR+R)	
		PREVISIONI DEFINITIVE DI COMPETENZA (CP)		PAGAMENTI IN C/COMPETENZA (PC)		IMPEGNI (I) (2)			RESIDUI PASSIVI DA ESERCIZIO DI COMPETENZA (EC=I-PC)	
		PREVISIONI DEFINITIVE DI CASSA (CS)		TOTALE PAGAMENTI (TP=PR+PC)		FONDO PLURIENNALE VINCOLATO (FPV) (3)			TOTALE RESIDUI PASSIVI DA RIPORTARE (TR=EP+EC)	
Totale Programma 01	Fonti energetiche	RS	0,00	PR	0,00	R	0,00		EP	0,00
		CP	0,00	PC	0,00	I	0,00	ECP	0,00	0,00
		CS	0,00	TP	0,00	FPV	0,00		TR	0,00
TOTALE MISSIONE 17	Energia e diversificazione delle fonti energetiche	RS	0,00	PR	0,00	R	0,00		EP	0,00
		CP	0,00	PC	0,00	I	0,00	ECP	0,00	0,00
		CS	0,00	TP	0,00	FPV	0,00		TR	0,00
MISSIONE 18	Relazioni con le altre autonomie territoriali e locali									
1801 Programma 01	Relazioni finanziarie con le altre autonomie territoriali									
Titolo 1	Spese correnti	RS	0,00	PR	0,00	R	0,00		EP	0,00
		CP	0,00	PC	0,00	I	0,00	ECP	0,00	0,00
		CS	0,00	TP	0,00	FPV	0,00		TR	0,00
Titolo 2	Spese in conto capitale	RS	0,00	PR	0,00	R	0,00		EP	0,00
		CP	0,00	PC	0,00	I	0,00	ECP	0,00	0,00
		CS	0,00	TP	0,00	FPV	0,00		TR	0,00
Titolo 3	Spese per incremento di attività finanziarie	RS	0,00	PR	0,00	R	0,00		EP	0,00
		CP	0,00	PC	0,00	I	0,00	ECP	0,00	0,00
		CS	0,00	TP	0,00	FPV	0,00		TR	0,00
Totale Programma 01	Relazioni finanziarie con le altre autonomie territoriali	RS	0,00	PR	0,00	R	0,00		EP	0,00
		CP	0,00	PC	0,00	I	0,00	ECP	0,00	0,00
		CS	0,00	TP	0,00	FPV	0,00		TR	0,00
TOTALE MISSIONE 18	Relazioni con le altre autonomie territoriali e locali	RS	0,00	PR	0,00	R	0,00		EP	0,00
		CP	0,00	PC	0,00	I	0,00	ECP	0,00	0,00
		CS	0,00	TP	0,00	FPV	0,00		TR	0,00
MISSIONE 19	Relazioni internazionali									
1901 Programma 01	Relazioni internazionali e Cooperazione allo sviluppo									

CONTO DEL BILANCIO 2025 - GESTIONE DELLE SPESE

MISSIONE PROGRAMMA TITOLO	DENOMINAZIONE	RESIDUI PASSIVI AL 1/1/2025 (RS)		PAGAMENTI IN C/RESIDUI (PR)		RIACCERTAMENTO RESIDUI (R) (1)		ECONOMIE DI COMPETENZA (ECP=CP- I-FPV)	RESIDUI PASSIVI DA ESERCIZI PRECEDENTI (EP=RS-PR+R)		
		PREVISIONI DEFINITIVE DI COMPETENZA (CP)		PAGAMENTI IN C/COMPETENZA (PC)		IMPEGNI (I) (2)			RESIDUI PASSIVI DA ESERCIZIO DI COMPETENZA (EC=I-PC)		
		PREVISIONI DEFINITIVE DI CASSA (CS)		TOTALE PAGAMENTI (TP=PR+PC)		FONDO PLURIENNALE VINCOLATO (FPV) (3)			TOTALE RESIDUI PASSIVI DA RIPORTARE (TR=EP+EC)		
Titolo 1	Spese correnti	RS	0,00	PR	0,00	R	0,00	ECP	0,00	EP	0,00
		CP	0,00	PC	0,00	I	0,00			EC	0,00
		CS	0,00	TP	0,00	FPV	0,00			TR	0,00
Titolo 2	Spese in conto capitale	RS	0,00	PR	0,00	R	0,00	ECP	0,00	EP	0,00
		CP	0,00	PC	0,00	I	0,00			EC	0,00
		CS	0,00	TP	0,00	FPV	0,00			TR	0,00
Titolo 3	Spese per incremento di attività finanziarie	RS	0,00	PR	0,00	R	0,00	ECP	0,00	EP	0,00
		CP	0,00	PC	0,00	I	0,00			EC	0,00
		CS	0,00	TP	0,00	FPV	0,00			TR	0,00
Totale Programma 01	Relazioni internazionali e Cooperazione allo sviluppo	RS	0,00	PR	0,00	R	0,00	ECP	0,00	EP	0,00
		CP	0,00	PC	0,00	I	0,00			EC	0,00
		CS	0,00	TP	0,00	FPV	0,00			TR	0,00
TOTALE MISSIONE 19	Relazioni internazionali	RS	0,00	PR	0,00	R	0,00	ECP	0,00	EP	0,00
		CP	0,00	PC	0,00	I	0,00			EC	0,00
		CS	0,00	TP	0,00	FPV	0,00			TR	0,00
MISSIONE 20	Fondi e accantonamenti										
2001	Programma 01	Fondo di riserva									
Titolo 1	Spese correnti	RS	0,00	PR	0,00	R	0,00	ECP	53.735,84	EP	0,00
		CP	53.735,84	PC	0,00	I	0,00			EC	0,00
		CS	0,00	TP	0,00	FPV	0,00			TR	0,00
Totale Programma 01	Fondo di riserva	RS	0,00	PR	0,00	R	0,00	ECP	53.735,84	EP	0,00
		CP	53.735,84	PC	0,00	I	0,00			EC	0,00
		CS	0,00	TP	0,00	FPV	0,00			TR	0,00
2002	Programma 02	Fondo crediti dubbia esigibilità									
Titolo 1	Spese correnti	RS	0,00	PR	0,00	R	0,00	ECP	82.503,90	EP	0,00
		CP	82.503,90	PC	0,00	I	0,00			EC	0,00
		CS	0,00	TP	0,00	FPV	0,00			TR	0,00

CONTO DEL BILANCIO 2025 - GESTIONE DELLE SPESE

MISSIONE PROGRAMMA TITOLO	DENOMINAZIONE	RESIDUI PASSIVI AL 1/1/2025 (RS)		PAGAMENTI IN C/RESIDUI (PR)		RIACCERTAMENTO RESIDUI (R) (1)		ECONOMIE DI COMPETENZA (ECP=CP- I-FPV)	RESIDUI PASSIVI DA ESERCIZI PRECEDENTI (EP=RS-PR+R)		
		PREVISIONI DEFINITIVE DI COMPETENZA (CP)		PAGAMENTI IN C/COMPETENZA (PC)		IMPEGNI (I) (2)			RESIDUI PASSIVI DA ESERCIZIO DI COMPETENZA (EC=I-PC)		
		PREVISIONI DEFINITIVE DI CASSA (CS)		TOTALE PAGAMENTI (TP=PR+PC)		FONDO PLURIENNALE VINCOLATO (FPV) (3)			TOTALE RESIDUI PASSIVI DA RIPORTARE (TR=EP+EC)		
Titolo 2	Spese in conto capitale	RS	0,00	PR	0,00	R	0,00	ECP	0,00	EP	0,00
		CP	0,00	PC	0,00	I	0,00		82.503,90	EC	0,00
		CS	0,00	TP	0,00	FPV	0,00			TR	0,00
Totale Programma 02	Fondo crediti dubbia esigibilità	RS	0,00	PR	0,00	R	0,00	ECP	82.503,90	EP	0,00
		CP	82.503,90	PC	0,00	I	0,00			EC	0,00
		CS	0,00	TP	0,00	FPV	0,00			TR	0,00
2003 Programma 03	Altri Fondi										
Titolo 1	Spese correnti	RS	0,00	PR	0,00	R	0,00	ECP	73.054,00	EP	0,00
		CP	73.054,00	PC	0,00	I	0,00			EC	0,00
		CS	0,00	TP	0,00	FPV	0,00			TR	0,00
Titolo 2	Spese in conto capitale	RS	0,00	PR	0,00	R	0,00	ECP	620,84	EP	0,00
		CP	620,84	PC	0,00	I	0,00			EC	0,00
		CS	620,84	TP	0,00	FPV	0,00			TR	0,00
Titolo 4	Rimborso di prestiti	RS	0,00	PR	0,00	R	0,00	ECP	0,00	EP	0,00
		CP	0,00	PC	0,00	I	0,00			EC	0,00
		CS	0,00	TP	0,00	FPV	0,00			TR	0,00
Totale Programma 03	Altri Fondi	RS	0,00	PR	0,00	R	0,00	ECP	73.674,84	EP	0,00
		CP	73.674,84	PC	0,00	I	0,00			EC	0,00
		CS	620,84	TP	0,00	FPV	0,00			TR	0,00
TOTALE MISSIONE 20	Fondi e accantonamenti	RS	0,00	PR	0,00	R	0,00	ECP	209.914,58	EP	0,00
		CP	209.914,58	PC	0,00	I	0,00			EC	0,00
		CS	620,84	TP	0,00	FPV	0,00			TR	0,00
MISSIONE 50	Debito pubblico										
5001 Programma 01	Quota interessi ammortamento mutui e prestiti obbligazionari										
Titolo 1	Spese correnti	RS	0,00	PR	0,00	R	0,00	ECP	0,00	EP	0,00
		CP	0,00	PC	0,00	I	0,00			EC	0,00
		CS	0,00	TP	0,00	FPV	0,00			TR	0,00
Totale Programma 01	Quota interessi ammortamento mutui e prestiti obbligazionari	RS	0,00	PR	0,00	R	0,00	ECP	0,00	EP	0,00
		CP	0,00	PC	0,00	I	0,00			EC	0,00

CONTO DEL BILANCIO 2025 - GESTIONE DELLE SPESE

MISSIONE PROGRAMMA TITOLO	DENOMINAZIONE	RESIDUI PASSIVI AL 1/1/2025 (RS)		PAGAMENTI IN C/RESIDUI (PR)		RIACCERTAMENTO RESIDUI (R) (1)		ECONOMIE DI COMPETENZA (ECP=CP- I-FPV)	RESIDUI PASSIVI DA ESERCIZI PRECEDENTI (EP=RS-PR+R)		
		PREVISIONI DEFINITIVE DI COMPETENZA (CP)		PAGAMENTI IN C/COMPETENZA (PC)		IMPEGNI (I) (2)			RESIDUI PASSIVI DA ESERCIZIO DI COMPETENZA (EC=I-PC)		
		PREVISIONI DEFINITIVE DI CASSA (CS)		TOTALE PAGAMENTI (TP=PR+PC)		FONDO PLURIENNALE VINCOLATO (FPV) (3)			TOTALE RESIDUI PASSIVI DA RIPORTARE (TR=EP+EC)		
		CS	0,00	TP	0,00	FPV	0,00		TR	0,00	
5002	Programma 02	Quota capitale ammortamento mutui e prestiti obbligazionari									
Titolo 4	Rimborso di prestiti	RS	0,00	PR	0,00	R	0,00		EP	0,00	
		CP	123.163,00	PC	123.160,86	I	123.160,86	ECP	2,14	EC	0,00
		CS	123.163,00	TP	123.160,86	FPV	0,00		TR	0,00	
Totale Programma 02	Quota capitale ammortamento mutui e prestiti obbligazionari	RS	0,00	PR	0,00	R	0,00		EP	0,00	
		CP	123.163,00	PC	123.160,86	I	123.160,86	ECP	2,14	EC	0,00
		CS	123.163,00	TP	123.160,86	FPV	0,00		TR	0,00	
TOTALE MISSIONE 50	Debito pubblico	RS	0,00	PR	0,00	R	0,00		EP	0,00	
		CP	123.163,00	PC	123.160,86	I	123.160,86	ECP	2,14	EC	0,00
		CS	123.163,00	TP	123.160,86	FPV	0,00		TR	0,00	
MISSIONE 60	Anticipazioni finanziarie										
6001	Programma 01	Restituzione anticipazioni di tesoreria									
Titolo 1	Spese correnti	RS	0,00	PR	0,00	R	0,00		EP	0,00	
		CP	0,00	PC	0,00	I	0,00	ECP	0,00	EC	0,00
		CS	0,00	TP	0,00	FPV	0,00		TR	0,00	
Titolo 5	Chiusura Anticipazioni da istituto tesoriere/cassiere	RS	0,00	PR	0,00	R	0,00		EP	0,00	
		CP	4.600.000,00	PC	0,00	I	0,00	ECP	4.600.000,00	EC	0,00
		CS	4.600.000,00	TP	0,00	FPV	0,00		TR	0,00	
Totale Programma 01	Restituzione anticipazioni di tesoreria	RS	0,00	PR	0,00	R	0,00		EP	0,00	
		CP	4.600.000,00	PC	0,00	I	0,00	ECP	4.600.000,00	EC	0,00
		CS	4.600.000,00	TP	0,00	FPV	0,00		TR	0,00	
TOTALE MISSIONE 60	Anticipazioni finanziarie	RS	0,00	PR	0,00	R	0,00		EP	0,00	
		CP	4.600.000,00	PC	0,00	I	0,00	ECP	4.600.000,00	EC	0,00
		CS	4.600.000,00	TP	0,00	FPV	0,00		TR	0,00	
MISSIONE 99	Servizi per conto terzi										

CONTO DEL BILANCIO 2025 - GESTIONE DELLE SPESE

MISSIONE PROGRAMMA TITOLO	DENOMINAZIONE	RESIDUI PASSIVI AL 1/1/2025 (RS)		PAGAMENTI IN C/RESIDUI (PR)		RIACCERTAMENTO RESIDUI (R) (1)				RESIDUI PASSIVI DA ESERCIZI PRECEDENTI (EP=RS-PR+R)		
		PREVISIONI DEFINITIVE DI COMPETENZA (CP)		PAGAMENTI IN C/COMPETENZA (PC)		IMPEGNI (I) (2)		ECONOMIE DI COMPETENZA (ECP=CP- I-FPV)		RESIDUI PASSIVI DA ESERCIZIO DI COMPETENZA (EC=I-PC)		
		PREVISIONI DEFINITIVE DI CASSA (CS)		TOTALE PAGAMENTI (TP=PR+PC)		FONDO PLURIENNALE VINCOLATO (FPV) (3)				TOTALE RESIDUI PASSIVI DA RIPORTARE (TR=EP+EC)		
9901	Programma	01	Servizi per conto terzi - Partite di giro									
	Titolo 7	Spese per conto terzi e partite di giro	RS	163.724,81	PR	161.689,10	R	0,00			EP	2.035,71
			CP	4.686.685,38	PC	3.155.037,67	I	3.397.487,68	ECP	1.289.197,70	EC	242.450,01
			CS	4.850.410,19	TP	3.316.726,77	FPV	0,00			TR	244.485,72
	Totale Programma 01	Servizi per conto terzi - Partite di giro	RS	163.724,81	PR	161.689,10	R	0,00			EP	2.035,71
			CP	4.686.685,38	PC	3.155.037,67	I	3.397.487,68	ECP	1.289.197,70	EC	242.450,01
			CS	4.850.410,19	TP	3.316.726,77	FPV	0,00			TR	244.485,72
9902	Programma	02	Anticipazioni per il finanziamento del sistema sanitario nazionale									
	Titolo 7	Spese per conto terzi e partite di giro	RS	0,00	PR	0,00	R	0,00			EP	0,00
			CP	0,00	PC	0,00	I	0,00	ECP	0,00	EC	0,00
			CS	0,00	TP	0,00	FPV	0,00			TR	0,00
	Totale Programma 02	Anticipazioni per il finanziamento del sistema sanitario nazionale	RS	0,00	PR	0,00	R	0,00			EP	0,00
			CP	0,00	PC	0,00	I	0,00	ECP	0,00	EC	0,00
			CS	0,00	TP	0,00	FPV	0,00			TR	0,00
TOTALE MISSIONE	99	Servizi per conto terzi	RS	163.724,81	PR	161.689,10	R	0,00			EP	2.035,71
			CP	4.686.685,38	PC	3.155.037,67	I	3.397.487,68	ECP	1.289.197,70	EC	242.450,01
			CS	4.850.410,19	TP	3.316.726,77	FPV	0,00			TR	244.485,72
	TOTALE MISSIONI		RS	6.269.856,62	PR	4.211.251,71	R	-406.938,70			EP	1.651.666,21
			CP	41.936.305,98	PC	21.211.685,55	I	26.702.291,13	ECP	11.145.501,13	EC	5.490.605,58
			CS	45.649.758,90	TP	25.422.937,26	FPV	4.088.513,72			TR	7.142.271,79
	TOTALE GENERALE DELLE SPESE		RS	6.269.856,62	PR	4.211.251,71	R	-406.938,70			EP	1.651.666,21
			CP	41.936.305,98	PC	21.211.685,55	I	26.702.291,13	ECP	11.145.501,13	EC	5.490.605,58
			CS	45.649.758,90	TP	25.422.937,26	FPV	4.088.513,72			TR	7.142.271,79

(1) Indicare l'ammontare complessivo derivante dal riaccertamento dei residui (l'importo dei debiti definitivamente cancellati dalle scritture). Non riguarda il riaccertamento di impegni di competenza dell'esercizio cui si riferisce il rendiconto. In sede di riaccertamento dei residui non può essere effettuata una rettifica in aumento dei residui passivi se non nei casi espressamente consentiti (Principio contabile applicato della contabilità finanziaria 9.1 di cui all'Allegato n. 4-2). Le rettifiche in aumento sono indicate con il segno "+", le rettifiche in riduzione sono indicate con il segno "-".

(2) Indicare gli impegni imputati contabilmente all'esercizio cui il rendiconto si riferisce al netto dei debiti che, in occasione del riaccertamento ordinario dei residui effettuato ai sensi dell'articolo 3, comma 4, risultassero non esigibili e reimputati agli esercizi in cui le obbligazioni risultano esigibili.

(3) Indicare l'importo corrispondente agli impegni imputati agli esercizi successivi finanziati con il fondo pluriennale vincolato.

CONTO DEL BILANCIO 2025 - RIEPILOGO GENERALE DELLE SPESE PER MISSIONI

MISSIONE	DENOMINAZIONE	RESIDUI PASSIVI AL 1/1/2025 (RS)		PAGAMENTI IN C/RESIDUI (PR)		RIACCERTAMENTO RESIDUI (R)		ECONOMIE DI COMPETENZA (ECP=CP- I-FPV)	RESIDUI PASSIVI DA ESERCIZI PRECEDENTI (EP=RS-PR+R)		
		PREVISIONI DEFINITIVE DI COMPETENZA (CP)		PAGAMENTI IN C/COMPETENZA (PC)		IMPEGNI (I)			RESIDUI PASSIVI DA ESERCIZIO DI COMPETENZA (EC=I-PC)		
		PREVISIONI DEFINITIVE DI CASSA (CS)		TOTALE PAGAMENTI (TP=PR+PC)		FONDO PLURIENNALE VINCOLATO (FPV)			TOTALE RESIDUI PASSIVI DA RIPORTARE (TR=EP+EC)		
DISAVANZO DI AMMINISTRAZIONE		CP	0,00								
MISSIONE 01	Servizi istituzionali, generali e di gestione	RS	1.225.704,52	PR	703.302,82	R	-82.394,66		EP	440.007,04	
		CP	7.709.237,55	PC	5.376.674,87	I	5.967.700,15	ECP	504.290,11	EC	591.025,28
		CS	8.581.090,83	TP	6.079.977,69	FPV	1.237.247,29		TR	1.031.032,32	
MISSIONE 02	Giustizia	RS	0,00	PR	0,00	R	0,00		EP	0,00	
		CP	0,00	PC	0,00	I	0,00	ECP	0,00	EC	0,00
		CS	0,00	TP	0,00	FPV	0,00		TR	0,00	
MISSIONE 03	Ordine pubblico e sicurezza	RS	0,00	PR	0,00	R	0,00		EP	0,00	
		CP	886.139,74	PC	640.000,00	I	675.624,80	ECP	5.800,00	EC	35.624,80
		CS	681.424,80	TP	640.000,00	FPV	204.714,94		TR	35.624,80	
MISSIONE 04	Istruzione e diritto allo studio	RS	742.238,95	PR	413.151,92	R	-57.444,24		EP	271.642,79	
		CP	3.427.837,11	PC	2.193.482,25	I	2.479.753,70	ECP	848.083,41	EC	286.271,45
		CS	4.170.076,06	TP	2.606.634,17	FPV	100.000,00		TR	557.914,24	
MISSIONE 05	Tutela e valorizzazione dei beni e delle attività culturali	RS	403.555,42	PR	188.523,91	R	-9.550,64		EP	205.480,87	
		CP	1.396.263,42	PC	982.847,61	I	1.095.854,64	ECP	293.608,78	EC	113.007,03
		CS	1.793.018,84	TP	1.171.371,52	FPV	6.800,00		TR	318.487,90	
MISSIONE 06	Politiche giovanili, sport e tempo libero	RS	269.282,34	PR	190.024,08	R	-117,11		EP	79.141,15	
		CP	2.176.896,87	PC	644.889,63	I	858.977,25	ECP	357.340,00	EC	214.087,62
		CS	1.922.779,21	TP	834.913,71	FPV	960.579,62		TR	293.228,77	
MISSIONE 07	Turismo	RS	12.994,76	PR	9.789,07	R	-3.205,69		EP	0,00	
		CP	320.996,64	PC	307.612,64	I	319.540,44	ECP	1.456,20	EC	11.927,80
		CS	333.991,40	TP	317.401,71	FPV	0,00		TR	11.927,80	
MISSIONE 08	Assetto del territorio ed edilizia abitativa	RS	244.193,06	PR	151.099,22	R	0,00		EP	93.093,84	
		CP	565.080,61	PC	428.523,15	I	433.675,47	ECP	15.939,53	EC	5.152,32
		CS	801.273,67	TP	579.622,37	FPV	115.465,61		TR	98.246,16	
MISSIONE 09	Sviluppo sostenibile e tutela del territorio e dell'ambiente	RS	1.174.497,36	PR	781.901,01	R	-54.579,45		EP	338.016,90	
		CP	8.642.954,33	PC	3.093.901,55	I	5.793.262,87	ECP	2.787.691,46	EC	2.699.361,32
		CS	9.735.451,69	TP	3.875.802,56	FPV	62.000,00		TR	3.037.378,22	
MISSIONE 10	Trasporti e diritto alla mobilità	RS	1.261.690,37	PR	1.071.494,73	R	-99.855,24		EP	90.340,40	
		CP	3.129.348,11	PC	1.631.850,59	I	2.307.923,88	ECP	58.580,45	EC	676.073,29
		CS	3.628.194,70	TP	2.703.345,32	FPV	762.843,78		TR	766.413,69	

CONTO DEL BILANCIO 2025 - RIEPILOGO GENERALE DELLE SPESE PER MISSIONI

MISSIONE	DENOMINAZIONE	RESIDUI PASSIVI AL 1/1/2025 (RS)		PAGAMENTI IN C/RESIDUI (PR)		RIACCERTAMENTO RESIDUI (R)		ECONOMIE DI COMPETENZA (ECP=CP- I-FPV)	RESIDUI PASSIVI DA ESERCIZI PRECEDENTI (EP=RS-PR+R)	
		PREVISIONI DEFINITIVE DI COMPETENZA (CP)		PAGAMENTI IN C/COMPETENZA (PC)		IMPEGNI (I)			RESIDUI PASSIVI DA ESERCIZIO DI COMPETENZA (EC=I-PC)	
		PREVISIONI DEFINITIVE DI CASSA (CS)		TOTALE PAGAMENTI (TP=PR+PC)		FONDO PLURIENNALE VINCOLATO (FPV)			TOTALE RESIDUI PASSIVI DA RIPORTARE (TR=EP+EC)	
MISSIONE 11	Soccorso civile	RS	42.815,41	PR	13.348,87	R	0,00	ECP	EP	29.466,54
		CP	333.552,74	PC	82.112,78	I	89.906,26		EC	7.793,48
		CS	376.368,15	TP	95.461,65	FPV	233.362,48		TR	37.260,02
MISSIONE 12	Diritti sociali, politiche sociali e famiglia	RS	668.055,10	PR	470.482,56	R	-99.241,57	ECP	EP	98.330,97
		CP	3.546.971,77	PC	2.421.879,94	I	2.987.121,17		EC	565.241,23
		CS	3.809.526,87	TP	2.892.362,50	FPV	405.500,00		TR	663.572,20
MISSIONE 13	Tutela della salute	RS	9.239,26	PR	8.701,54	R	-537,72	ECP	EP	0,00
		CP	102.074,13	PC	75.729,88	I	101.107,42		EC	25.377,54
		CS	111.313,39	TP	84.431,42	FPV	0,00		TR	25.377,54
MISSIONE 14	Sviluppo economico e competitività	RS	1.688,25	PR	1.688,25	R	0,00	ECP	EP	0,00
		CP	3.800,00	PC	2.804,67	I	3.800,00		EC	995,33
		CS	5.488,25	TP	4.492,92	FPV	0,00		TR	995,33
MISSIONE 15	Politiche per il lavoro e la formazione professionale	RS	46.338,51	PR	42.828,49	R	-10,02	ECP	EP	3.500,00
		CP	40.040,00	PC	23.016,44	I	33.980,24		EC	10.963,80
		CS	86.378,51	TP	65.844,93	FPV	0,00		TR	14.463,80
MISSIONE 16	Agricoltura, politiche agroalimentari e pesca	RS	3.838,50	PR	3.226,14	R	-2,36	ECP	EP	610,00
		CP	35.350,00	PC	28.161,02	I	33.414,30		EC	5.253,28
		CS	39.188,50	TP	31.387,16	FPV	0,00		TR	5.863,28
MISSIONE 17	Energia e diversificazione delle fonti energetiche	RS	0,00	PR	0,00	R	0,00	ECP	EP	0,00
		CP	0,00	PC	0,00	I	0,00		EC	0,00
		CS	0,00	TP	0,00	FPV	0,00		TR	0,00
MISSIONE 18	Relazioni con le altre autonomie territoriali e locali	RS	0,00	PR	0,00	R	0,00	ECP	EP	0,00
		CP	0,00	PC	0,00	I	0,00		EC	0,00
		CS	0,00	TP	0,00	FPV	0,00		TR	0,00
MISSIONE 19	Relazioni internazionali	RS	0,00	PR	0,00	R	0,00	ECP	EP	0,00
		CP	0,00	PC	0,00	I	0,00		EC	0,00
		CS	0,00	TP	0,00	FPV	0,00		TR	0,00
MISSIONE 20	Fondi e accantonamenti	RS	0,00	PR	0,00	R	0,00	ECP	EP	0,00
		CP	209.914,58	PC	0,00	I	0,00		EC	0,00
		CS	620,84	TP	0,00	FPV	0,00		TR	0,00
MISSIONE 50	Debito pubblico	RS	0,00	PR	0,00	R	0,00	ECP	EP	0,00
		CP	123.163,00	PC	123.160,86	I	123.160,86		EC	0,00
		CS	123.163,00	TP	123.160,86	FPV	0,00		TR	0,00

CONTO DEL BILANCIO 2025 - RIEPILOGO GENERALE DELLE SPESE PER MISSIONI

MISSIONE	DENOMINAZIONE	RESIDUI PASSIVI AL 1/1/2025 (RS)		PAGAMENTI IN C/RESIDUI (PR)		RIACCERTAMENTO RESIDUI (R)				RESIDUI PASSIVI DA ESERCIZI PRECEDENTI (EP=RS-PR+R)	
		PREVISIONI DEFINITIVE DI COMPETENZA (CP)		PAGAMENTI IN C/COMPETENZA (PC)		IMPEGNI (I)		ECONOMIE DI COMPETENZA (ECP=CP- I-FPV)		RESIDUI PASSIVI DA ESERCIZIO DI COMPETENZA (EC=I-PC)	
		PREVISIONI DEFINITIVE DI CASSA (CS)		TOTALE PAGAMENTI (TP=PR+PC)		FONDO PLURIENNALE VINCOLATO (FPV)				TOTALE RESIDUI PASSIVI DA RIPORTARE (TR=EP+EC)	
MISSIONE 60	Anticipazioni finanziarie	RS	0,00	PR	0,00	R	0,00			EP	0,00
		CP	4.600.000,00	PC	0,00	I	0,00	ECP	4.600.000,00	EC	0,00
		CS	4.600.000,00	TP	0,00	FPV	0,00			TR	0,00
MISSIONE 99	Servizi per conto terzi	RS	163.724,81	PR	161.689,10	R	0,00			EP	2.035,71
		CP	4.686.685,38	PC	3.155.037,67	I	3.397.487,68	ECP	1.289.197,70	EC	242.450,01
		CS	4.850.410,19	TP	3.316.726,77	FPV	0,00			TR	244.485,72
TOTALE MISSIONI		RS	6.269.856,62	PR	4.211.251,71	R	-406.938,70			EP	1.651.666,21
		CP	41.936.305,98	PC	21.211.685,55	I	26.702.291,13	ECP	11.145.501,13	EC	5.490.605,58
		CS	45.649.758,90	TP	25.422.937,26	FPV	4.088.513,72			TR	7.142.271,79
TOTALE GENERALE DELLE SPESE		RS	6.269.856,62	PR	4.211.251,71	R	-406.938,70			EP	1.651.666,21
		CP	41.936.305,98	PC	21.211.685,55	I	26.702.291,13	ECP	11.145.501,13	EC	5.490.605,58
		CS	45.649.758,90	TP	25.422.937,26	FPV	4.088.513,72			TR	7.142.271,79

CONTO DEL BILANCIO 2025 - RIEPILOGO GENERALE DELLE SPESE

TITOLO	DENOMINAZIONE	RESIDUI PASSIVI AL 1/1/2025 (RS)		PAGAMENTI IN C/RESIDUI (PR)		RIACCERTAMENTO RESIDUI (R)		RESIDUI PASSIVI DA ESERCIZI PRECEDENTI (EP=RS-PR+R)		
		PREVISIONI DEFINITIVE DI COMPETENZA (CP)		PAGAMENTI IN C/COMPETENZA (PC)		IMPEGNI (I)		RESIDUI PASSIVI DA ESERCIZIO DI COMPETENZA (EC=I-PC)		
		PREVISIONI DEFINITIVE DI CASSA (CS)		TOTALE PAGAMENTI (TP=PR+PC)		FONDO PLURIENNALE VINCOLATO (FPV)		ECONOMIE DI COMPETENZA (ECP=CP- I-FPV)		TOTALE RESIDUI PASSIVI DA RIPORTARE (TR=EP+EC)
DISAVANZO DI AMMINISTRAZIONE		CP	0,00							
Titolo 1	Spese correnti	RS	3.296.296,67	PR	2.208.222,57	R	-221.779,04		EP	866.295,06
		CP	20.039.555,82	PC	16.661.613,88	I	18.910.356,10	ECP	EC	2.248.742,22
		CS	22.803.167,51	TP	18.869.836,45	FPV	303.391,24		TR	3.115.037,28
Titolo 2	Spese in conto capitale	RS	2.809.835,14	PR	1.841.340,04	R	-185.159,66		EP	783.335,44
		CP	12.486.901,78	PC	1.271.873,14	I	4.271.286,49	ECP	EC	2.999.413,35
		CS	13.273.018,20	TP	3.113.213,18	FPV	3.785.122,48		TR	3.782.748,79
Titolo 3	Spese per incremento di attività finanziarie	RS	0,00	PR	0,00	R	0,00		EP	0,00
		CP	0,00	PC	0,00	I	0,00	ECP	EC	0,00
		CS	0,00	TP	0,00	FPV	0,00		TR	0,00
Titolo 4	Rimborso di prestiti	RS	0,00	PR	0,00	R	0,00		EP	0,00
		CP	123.163,00	PC	123.160,86	I	123.160,86	ECP	EC	0,00
		CS	123.163,00	TP	123.160,86	FPV	0,00		TR	0,00
Titolo 5	Chiusura Anticipazioni da istituto tesoriere/cassiere	RS	0,00	PR	0,00	R	0,00		EP	0,00
		CP	4.600.000,00	PC	0,00	I	0,00	ECP	EC	0,00
		CS	4.600.000,00	TP	0,00	FPV	0,00		TR	0,00
Titolo 7	Spese per conto terzi e partite di giro	RS	163.724,81	PR	161.689,10	R	0,00		EP	2.035,71
		CP	4.686.685,38	PC	3.155.037,67	I	3.397.487,68	ECP	EC	242.450,01
		CS	4.850.410,19	TP	3.316.726,77	FPV	0,00		TR	244.485,72
TOTALE TITOLI		RS	6.269.856,62	PR	4.211.251,71	R	-406.938,70		EP	1.651.666,21
		CP	41.936.305,98	PC	21.211.685,55	I	26.702.291,13	ECP	EC	5.490.605,58
		CS	45.649.758,90	TP	25.422.937,26	FPV	4.088.513,72		TR	7.142.271,79
TOTALE GENERALE DELLE SPESE		RS	6.269.856,62	PR	4.211.251,71	R	-406.938,70		EP	1.651.666,21
		CP	41.936.305,98	PC	21.211.685,55	I	26.702.291,13	ECP	EC	5.490.605,58
		CS	45.649.758,90	TP	25.422.937,26	FPV	4.088.513,72		TR	7.142.271,79

QUADRO GENERALE RIASSUNTIVO 2025

ENTRATE	ACCERTAMENTI	INCASSI	SPESE	IMPEGNI	PAGAMENTI
Fondo di cassa all'inizio dell'esercizio		7.858.977,95			
Utilizzo avanzo di amministrazione (1) <i>di cui Utilizzo Fondo anticipazioni di liquidità</i>	2.307.001,87 0,00		Disavanzo di amministrazione	0,00	
Fondo pluriennale vincolato di parte corrente (2)	279.489,24				
Fondo pluriennale vincolato in c/capitale (2) <i>di cui Fondo pluriennale vincolato in c/capitale finanziato da debito</i>	1.670.287,00 0,00				
Fondo pluriennale vincolato per incremento attività finanziarie (2)	0,00				
Titolo 1 - Entrate correnti di natura tributaria,contributiva e perequativa	13.889.869,87	14.078.947,92	Titolo 1 - Spese correnti	18.910.356,10	18.869.836,45
Titolo 2 - Trasferimenti correnti	1.834.519,23	1.770.243,17	Fondo pluriennale vincolato di parte corrente (5)	303.391,24	
Titolo 3 - Entrate extratributarie	3.643.324,23	3.614.540,35	Titolo 2 - Spese in conto capitale	4.271.286,49	3.113.213,18
Titolo 4 - Entrate in conto capitale	4.476.155,18	3.633.714,06	Fondo pluriennale vincolato in c/capitale (5) <i>di cui Fondo pluriennale vincolato in c/capitale finanziato da debito</i>	3.785.122,48 0,00	
Titolo 5 - Entrate da riduzione di attività finanziarie	0,00	0,00	Titolo 3 - Spese per incremento di attività finanziarie	0,00	0,00
			Fondo pluriennale vincolato per attività finanziarie (3)	0,00	
Totale entrate finali.....	23.843.868,51	23.097.445,50	Totale spese finali.....	27.270.156,31	21.983.049,63
Titolo 6 - Accensioni di prestiti	0,00	0,00	Titolo 4 - Rimborso di prestiti Fondo anticipazioni di liquidità	123.160,86 0,00	123.160,86
Titolo 7 - Anticipazione da istituto tesoriere/cassiere	0,00	0,00	Titolo 5 - Chiusura Anticipazioni da istituto tesoriere/cassiere	0,00	0,00
Titolo 9 - Entrate per conto di terzi a partite di giro	3.397.487,68	3.397.917,27	Titolo 7 - Spese per conto terzi a partite di giro	3.397.487,68	3.316.726,77
Totale entrate dell'esercizio	27.241.356,19	26.495.362,77	Totale spese dell'esercizio	30.790.804,85	25.422.937,26
TOTALE COMPLESSIVO ENTRATE	31.498.134,30	34.354.340,72	TOTALE COMPLESSIVO SPESE	30.790.804,85	25.422.937,26
DISAVANZO DELL'ESERCIZIO	0,00		AVANZO DI COMPETENZA/FONDO DI CASSA	707.329,45	8.931.403,46
TOTALE A PAREGGIO	31.498.134,30	34.354.340,72	TOTALE A PAREGGIO	31.498.134,30	34.354.340,72

QUADRO GENERALE RIASSUNTIVO 2025

GESTIONE DEL BILANCIO	
a) Avanzo di competenza (+) / Disavanzo di competenza (-)	707.329,45
b) Risorse accantonate stanziare nel bilancio dell'esercizio N (+) (8)	163.586,52
c) Risorse vincolate nel bilancio (+) (9)	379.623,05
d) Equilibrio di bilancio (d=a-b-c)	164.119,88

GESTIONE DEGLI ACCANTONAMENTI IN SEDE DI RENDICONTO	
d) Equilibrio di bilancio (+)/(-)	164.119,88
e) Variazione accantonamenti effettuata in sede di rendiconto(+)/(-) (10)	403.580,14
f) Equilibrio complessivo (f=d-e)	-239.460,26

(1) Per "Utilizzo avanzo" si intende l'avanzo applicato al bilancio: indicare l'importo dello stanziamento definitivo di bilancio.

(2) Indicare l'importo iscritto in entrata del conto del bilancio alla corrispondente voce riguardante il fondo pluriennale vincolato.

(3) Corrisponde alla prima voce del conto del bilancio spese. Non comprende il disavanzo da debito non contratto delle Regioni e delle Province autonome.

(4) Inserire solo l'importo del disavanzo da debito autorizzato e non contratto ripianato nel corso dell'esercizio attraverso l'accensione dei prestiti.

(5) Indicare la somma degli stanziamenti riguardanti il corrispondente fondo pluriennale vincolato di spesa iscritti nel conto del bilancio (FPV corrente, FPV c/capitale o FPV per partite finanziarie).

(6) Indicare l'importo dello stanziamento definitivo di bilancio. Gli enti locali iscrivono il FAL in spesa solo nel caso di concessione di nuove anticipazioni di liquidità.

(8) Inserire il totale della colonna c) dell'allegato a/1 "Elenco analitico delle risorse accantonate nel risultato di amministrazione" al netto dell'accantonamento al Fondo anticipazioni di liquidità, già considerato ai fini della determinazione dell'avanzo/disavanzo di competenza.

(9) Inserire l'importo della prima colonna della riga n) dell'allegato a/2 "Elenco analitico delle risorse vincolate nel risultato di amministrazione".

(10) Inserire il totale della colonna d) dell'allegato a/1 "Elenco analitico delle risorse accantonate nel risultato di amministrazione".

VERIFICA EQUILIBRI

EQUILIBRIO ECONOMICO-FINANZIARIO		COMPETENZA Accert./Impegn. 2025
H) Utilizzo avanzo di amministrazione per spese correnti e per rimborso prestiti <i>di cui per estinzione anticipata di prestiti</i>	(+)	386.991,87 0,00
AA) Recupero disavanzo di amministrazione esercizio precedente	(-)	0,00
A) Fondo pluriennale vincolato per spese correnti iscritto in entrata	(+)	279.489,24
Q1) Fondo pluriennale vincolato per spese Titolo 2.04 Altri trasferimenti in conto capitale iscritto in entrata	(+)	0,00
B) Entrate Titoli 1.00 - 2.00 - 3.00 <i>di cui per estinzione anticipata di prestiti</i>	(+)	19.367.713,33 0,00
C) Entrate Titolo 4.02.06 - Contributi agli investimenti direttamente destinati al rimborso dei prestiti da amministrazioni pubbliche	(+)	0,00
I) Entrate di parte capitale destinate a spese correnti in base a specifiche disposizioni di legge o dei principi contabili <i>di cui per estinzione anticipata di prestiti</i>	(+)	0,00 0,00
L) Entrate di parte corrente destinate a spese di investimento in base a specifiche disposizioni di legge o dei principi contabili	(-)	12.079,02
M) Entrate da accensione di prestiti destinate a estinzione anticipata dei prestiti	(+)	0,00
D) Spese Titolo 1.00 - Spese correnti <i>di cui spese correnti non ricorrenti finanziate con utilizzo del risultato di amministrazione</i>	(-)	18.910.356,10 0,00
D1) Fondo pluriennale vincolato di parte corrente (di spesa)	(-)	303.391,24
E) Spese Titolo 2.04 - Altri trasferimenti in conto capitale	(-)	0,00
E1) Fondo pluriennale vincolato di spesa - titolo 2.04 Altri trasferimenti in conto capitale	(-)	0,00
F1) Spese Titolo 4.00 - Quote di capitale amm.to dei mutui e prestiti obbligazionari <i>di cui per estinzione anticipata di prestiti</i>	(-)	123.160,86 0,00
F2) Fondo anticipazioni di liquidità	(-)	0,00
VF1) Variazioni di attivita' finanziarie - saldo di competenza (se negativo VF/3)(4)	(-)	0,00
O/1) Risultato di competenza di parte corrente		685.207,22
- Risorse accantonate di parte corrente stanziate nel bilancio dell'esercizio 2025	(-)	150.886,66
- Risorse vincolate di parte corrente nel bilancio	(-)	238.645,09
O/2) Equilibrio di bilancio di parte corrente		295.675,47
- Variazione accantonamenti di parte corrente effettuata in sede di rendiconto (+)/(-)	(-)	397.500,00
O/3) Equilibrio complessivo di parte corrente		-101.824,53
P) Utilizzo avanzo di amministrazione per spese di investimento (2)	(+)	1.920.010,00
Q) Fondo pluriennale vincolato per spese in conto capitale iscritto in entrata	(+)	1.670.287,00
Q1) Fondo pluriennale vincolato per spese Titolo 2.04 Altri trasferimenti in conto capitale iscritto in entrata	(-)	0,00
J2) Fondo pluriennale vincolato per spese Titolo 3.01 Acquisizioni di attivita' finanziarie iscritto in entrata	(+)	0,00
R) Entrate Titoli 4.00-5.00-6.00	(+)	4.476.155,18
C) Entrate Titolo 4.02.06 - Contributi agli investimenti direttamente destinati al rimborso dei prestiti da amministrazioni pubbliche	(-)	0,00
I) Entrate di parte capitale destinate a spese correnti in base a specifiche disposizioni di legge o dei principi contabili	(-)	0,00
S1) Entrate Titolo 5.02 per Riscossione crediti di breve termine	(-)	0,00
S2) Entrate Titolo 5.03 per Riscossione crediti di medio-lungo termine	(-)	0,00
T) Entrate Titolo 5.04 relative a Altre entrate per riduzioni di attività finanziaria	(-)	0,00
L) Entrate di parte corrente destinate a spese di investimento in base a specifiche disposizioni di legge o dei principi contabili	(+)	12.079,02
M) Entrate da accensione di prestiti destinate a estinzione anticipata dei prestiti	(-)	0,00
U) Spese Titolo 2.00 - Spese in conto capitale	(-)	4.271.286,49
U1) Fondo pluriennale vincolato in c/capitale (di spesa)	(-)	3.785.122,48
V) Spese Titolo 3.01 per Acquisizioni di attività finanziaria	(-)	0,00
Y2) Fondo pluriennale vincolato per spese Titolo 3.01 Acquisizioni di attivita' finanziarie iscritto in	(-)	0,00

VERIFICA EQUILIBRI

EQUILIBRIO ECONOMICO-FINANZIARIO		COMPETENZA Accert./Impegn. 2025
spesa		
E) Spese Titolo 2.04 - Altri trasferimenti in conto capitale	(+)	0,00
E1) Fondo pluriennale vincolato di spesa - titolo 2.04 Altri trasferimenti in conto capitale	(+)	0,00
VF1) Variazioni di attivita' finanziarie - saldo di competenza (se positivo VF/3)(4)	(+)	0,00
Z/1) Risultato di competenza in c/capitale		22.122,23
- Risorse accantonate in c/capitale stanziati nel bilancio dell'esercizio 2025	(-)	12.699,86
- Risorse vincolate in c/capitale nel bilancio	(-)	140.977,96
Z/2) Equilibrio di bilancio in c/capitale		-131.555,59
- Variazione accantonamenti in c/capitale effettuata in sede di rendiconto(+)/(-)	(-)	6.080,14
Z/3) Equilibrio complessivo in c/capitale		-137.635,73
J) Utilizzo risultato di amministrazione per l'incremento di attivita' finanziarie	(+)	0,00
J1) Fondo pluriennale vincolato per incremento di attivita' finanziarie iscritto in entrata	(+)	0,00
J2) Fondo pluriennale vincolato per spese Titolo 3.01 Acquisizioni di attivita' finanziarie iscritto in entrata	(-)	0,00
S1) Entrate Titolo 5.02 per Riscossione crediti di breve termine	(+)	0,00
S2) Entrate Titolo 5.03 per Riscossione crediti di medio-lungo termine	(+)	0,00
T) Entrate Titolo 5.04 relative a Altre entrate per riduzioni di attivita' finanziaria	(+)	0,00
X1) Spese Titolo 3.02 per Concessione crediti di breve termine	(-)	0,00
X2) Spese Titolo 3.03 per Concessione crediti di medio-lungo termine	(-)	0,00
Y) Spese Titolo 3.04 per Altre spese per acquisizioni di attivita' finanziarie	(-)	0,00
Y1) Fondo pluriennale vincolato per incremento di attivita' finanziarie (di spesa)	(-)	0,00
Y2) Fondo pluriennale vincolato per spese Titolo 3.01 Acquisizioni di attivita' finanziarie iscritto in spesa	(+)	0,00
VF/1) Variazioni attivita' finanziaria - saldo di competenza		0,00
- Risorse accantonate in attivita' finanziarie stanziati nel bilancio dell'esercizio 2025	(-)	0,00
- Risorse vincolate in attivita' finanziarie nel bilancio	(-)	0,00
VF/2) Variazioni attivita' finanziaria - equilibrio di bilancio		0,00
- Variazione accantonamenti in attivita' finanziarie effettuata in sede di rendiconto (+)/(-)	(-)	0,00
VF/3) Variazioni attivita' finanziaria - equilibrio complessivo		0,00
W/1) RISULTATO DI COMPETENZA (W/1 = O/1 + Z/1)		707.329,45
W/2) EQUILIBRIO DI BILANCIO (W/2 = O2 + Z/2)		164.119,88
W/3) EQUILIBRIO COMPLESSIVO (W/3 = O/3 + Z/3)		-239.460,26
Saldo corrente ai fini della copertura degli investimenti pluriennali:		
O1) Risultato di competenza di parte corrente	(+)	685.207,22
Utilizzo risultato di amministrazione destinato al finanziamento di spese correnti ricorrenti e al rimborso di prestiti al netto del fondo anticipazione di liquidita'	(-)	386.991,87
Entrate non ricorrenti che non hanno dato copertura a impegni	(-)	0,00
- Risorse accantonate di parte corrente stanziati nel bilancio dell'esercizio 2025 (1)	(-)	150.886,66
- Variazione accantonamenti di parte corrente effettuata in sede di rendiconto (+)/(-)(2)	(-)	397.500,00
- Risorse vincolate di parte corrente nel bilancio (3)	(-)	90.082,86
Equilibrio di parte corrente ai fini della copertura degli investimenti pluriennali.		-340.254,17

A) Indicare l'importo iscritto in entrata del conto del bilancio alla corrispondente voce riguardante il fondo pluriennale vincolato.

C) Si tratta delle entrate in conto capitale relative ai soli contributi agli investimenti destinati al rimborso prestiti corrispondenti alla voce del piano dei conti finanziario con codifica E.4.02.06.00.000.

D1) Indicare l'importo complessivo delle voci relative al corrispondente fondo pluriennale vincolato risultante in spesa del conto del bilancio

E) Si tratta delle spese del titolo 2 per trasferimenti in conto capitale corrispondenti alla voce del piano dei conti finanziario con codifica U.2.04.00.00.000.

Q) Indicare l'importo iscritto in entrata del conto del bilancio alla corrispondente voce riguardante il fondo pluriennale vincolato.

S1) Si tratta delle entrate del titolo 5 limitatamente alle riscossione crediti di breve termine corrispondenti alla voce del piano dei conti finanziario con codifica E.5.02.00.00.000.

S2) Si tratta delle entrate del titolo 5 limitatamente alle riscossione crediti di medio-lungo termine corrispondenti alla voce del piano dei conti finanziario con codifica E.5.03.00.00.000.

VERIFICA EQUILIBRI**EQUILIBRIO ECONOMICO-FINANZIARIO****COMPETENZA
Accert./Impegn.
2025**

- T) Si tratta delle entrate del titolo 5 limitatamente alle altre entrate per riduzione di attività finanziarie corrispondenti alla voce del piano dei conti finanziario con codifica E.5.04.00.00.000.
- U1) Indicare l'importo complessivo delle voci relative al corrispondente fondo pluriennale vincolato risultante in spesa del conto del bilancio
- X1) Si tratta delle spese del titolo 3 limitatamente alle concessione crediti di breve termine corrispondenti alla voce del piano dei conti finanziario con codifica U.3.02.00.00.000.
- X2) Si tratta delle spese del titolo 3 limitatamente alle concessione crediti di medio-lungo termine corrispondenti alla voce del piano dei conti finanziario con codifica U.3.03.00.00.000.
- Y) Si tratta delle spese del titolo 3 limitatamente alle altre spese per incremento di attività finanziarie corrispondenti alla voce del piano dei conti finanziario con codifica U.3.04.00.00.000.
- (1) Inserire la quota corrente del totale della colonna c) dell'allegato a/1 "Elenco analitico delle risorse accantonate nel risultato di amministrazione" al netto dell'accantonamento al fondo anticipazioni di liquidità, già considerato ai fini della determinazione del saldo di parte corrente.
- (2) Inserire la quota corrente del totale della colonna d) dell'allegato a/1 "Elenco analitico delle risorse accantonate nel risultato di amministrazione".
- (3) Inserire l'importo della quota corrente della prima colonna della riga n) dell'allegato a/2 "Elenco analitico delle risorse vincolate nel risultato di amministrazione" al netto delle quote correnti vincolate al 31/12 finanziate dal risultato di amministrazione iniziale.
- (4) Indicare l'importo della lettera VF/1) nell'equilibrio di parte corrente quando la lettera VF/3 è negativa; indicare l'importo della lettera VF/1 nell'equilibrio in conto capitale quando la lettera VF/3 è positiva. Nell'equilibrio di parte corrente l'importo della lettera VF/1 deve essere indicato con il segno positivo quando VF/1 è negativo, e con il segno negativo quando VF/1 è positivo; invece, nell'equilibrio in conto capitale l'importo della lettera VF/1 deve essere indicato con il segno positivo quando VF/1 è positivo, e con il segno negativo quando VF/1 è negativo.
- (5) Le quote accantonate in bilancio riguardanti le partite finanziarie devono essere aggiunte nell'equilibrio di parte corrente, se l'equilibrio complessivo VF/3 delle partite finanziarie è negativo, altrimenti sono aggiunte nelle corrispondenti voci dell'equilibrio in conto capitale.
- (6) Le quote vincolate riguardanti le partite finanziarie devono essere aggiunte nell'equilibrio di parte corrente, se l'equilibrio complessivo VF/3 delle partite finanziarie è negativo, altrimenti sono aggiunte nelle corrispondenti voci dell'equilibrio in conto capitale.
- (7) Le quote accantonate in sede di rendiconto riguardanti le partite finanziarie devono essere aggiunte nell'equilibrio di parte corrente se l'equilibrio complessivo VF/3 delle partite finanziarie è negativo, altrimenti sono inserite nell'equilibrio in conto capitale.

CONTO ECONOMICO 2025

CONTO ECONOMICO		SALDO 2025	SALDO 2024
A) COMPONENTI POSITIVI DELLA GESTIONE			
1	Proventi da tributi	12.997.244,28	13.396.111,42
2	Proventi da fondi perequativi	892.625,59	1.081.832,26
3	Proventi da trasferimenti e contributi	2.403.184,60	2.040.002,51
a	Proventi da trasferimenti correnti	1.822.094,82	1.505.056,20
b	Quota annuale di contributi agli investimenti	581.089,78	534.946,31
c	Contributi agli investimenti	0,00	0,00
4	Ricavi delle vendite e prestazioni e proventi da servizi pubblici	2.703.582,85	2.896.765,77
a	Proventi derivanti dalla gestione dei beni	1.024.679,09	1.222.752,11
b	Ricavi della vendita di beni	7.989,16	7.152,13
c	Ricavi e proventi dalla prestazione di servizi	1.670.914,60	1.666.861,53
5	Variazioni nelle rimanenze di prodotti in corso di lavorazione, etc. (+/-)	0,00	0,00
6	Variazione dei lavori in corso su ordinazione	0,00	0,00
7	Incrementi di immobilizzazioni per lavori interni	0,00	0,00
8	Altri ricavi e proventi diversi	661.969,98	673.518,16
TOTALE COMPONENTI POSITIVI DELLA GESTIONE (A)		19.658.607,30	20.088.230,12
B) COMPONENTI NEGATIVI DELLA GESTIONE			
9	Acquisto di materie prime e/o beni di consumo	101.349,69	128.970,53
10	Prestazioni di servizi	10.059.749,07	10.223.323,68
11	Utilizzo beni di terzi	262.540,26	318.233,68
12	Trasferimenti e contributi	2.971.994,03	2.892.352,11
a	Trasferimenti correnti	2.971.994,03	2.762.310,71
b	Contributi agli investimenti ad altre Amministrazioni pubb.	0,00	15.000,00
c	Contributi agli investimenti ad altri soggetti	0,00	115.041,40
13	Personale	4.462.796,85	4.173.221,94
14	Ammortamenti e svalutazioni	1.712.586,81	2.219.782,91
a	Ammortamenti di immobilizzazioni Immateriali	299.703,82	288.976,16
b	Ammortamenti di immobilizzazioni materiali	1.326.578,52	1.305.499,72
c	Altre svalutazioni delle immobilizzazioni	0,00	0,00
d	Svalutazione dei crediti	86.304,47	625.307,03
15	Variazioni nelle rimanenze di materie prime e/o beni di consumo (+/-)	0,00	0,00
16	Accantonamenti per rischi	377.650,00	0,00
17	Altri accantonamenti	0,00	0,00
18	Oneri diversi di gestione	269.493,24	389.184,17
TOTALE COMPONENTI NEGATIVI DELLA GESTIONE (B)		20.218.159,95	20.345.069,02
DIFFERENZA FRA COMP. POSITIVI E NEGATIVI DELLA GESTIONE (A-B)		(559.552,65)	(256.838,90)
C) PROVENTI ED ONERI FINANZIARI			
<u>Proventi finanziari</u>			
19	Proventi da partecipazioni	0,00	0,00
a	da società controllate	0,00	0,00
b	da società partecipate	0,00	0,00
c	da altri soggetti	0,00	0,00
20	Altri proventi finanziari	5,63	0,00
Totale proventi finanziari		5,63	0,00
<u>Oneri finanziari</u>			
21	Interessi ed altri oneri finanziari	16.560,83	21.129,20
a	Interessi passivi	12.935,83	17.504,20
b	Altri oneri finanziari	3.625,00	3.625,00
Totale oneri finanziari		16.560,83	21.129,20
TOTALE PROVENTI ED ONERI FINANZIARI (C)		(16.555,20)	(21.129,20)
D) RETTIFICHE DI VALORE ATTIVITA' FINANZIARIE			
22	Rivalutazioni	648.571,56	101.035,96
23	Svalutazioni	673,80	0,00
TOTALE RETTIFICHE (D)		647.897,76	101.035,96
E) PROVENTI ED ONERI STRAORDINARI			
24	Proventi straordinari	613.596,93	769.316,92
a	Proventi da permessi di costruire	389.302,47	531.024,02
b	Proventi da trasferimenti in conto capitale	0,00	16.104,00
c	Sopravvenienze attive e insussistenze del passivo	221.577,06	222.188,90
d	Plusvalenze patrimoniali	0,00	0,00
e	Altri proventi straordinari	2.717,40	0,00
Totale proventi straordinari		613.596,93	769.316,92
25	Oneri straordinari	334.355,46	235.627,99
a	Trasferimenti in conto capitale	0,00	0,00
b	Sopravvenienze passive e insussistenze dell'attivo	294.645,82	222.036,41
c	Minusvalenze patrimoniali	1.143,27	1.125,85
d	Altri oneri straordinari	38.566,37	12.465,73
Totale oneri straordinari		334.355,46	235.627,99
TOTALE PROVENTI ED ONERI STRAORDINARI (E)		279.241,47	533.688,93
RISULTATO PRIMA DELLE IMPOSTE (A-B+C+D+E)		351.031,38	356.756,79
26	Imposte (*)	250.103,77	248.913,01
27	RISULTATO DELL'ESERCIZIO	100.927,61	107.843,78

STATO PATRIMONIALE ATTIVO 2025

STATO PATRIMONIALE ATTIVO		SALDO 2025	SALDO 2024
	A) CREDITI vs.LO STATO ED ALTRE AMMINISTRAZIONI PUBBLICHE PER LA PARTECIPAZIONE AL FONDO DI DOTAZIONE	0,00	0,00
	TOTALE CREDITI vs PARTECIPANTI (A)	0,00	0,00
	B) IMMOBILIZZAZIONI		
I	<u>Immobilizzazioni immateriali</u>		
1	costi di impianto e di ampliamento	0,00	0,00
2	costi di ricerca sviluppo e pubblicità	0,00	0,00
3	diritti di brevetto ed utilizzazione opere dell'ingegno	185.489,15	40.702,71
4	concessioni, licenze, marchi e diritti simile	0,00	0,00
5	avviamento	0,00	0,00
6	immobilizzazioni in corso ed acconti	0,00	0,00
9	altre	5.111.074,47	5.307.897,22
	Totale immobilizzazioni immateriali	5.296.563,62	5.348.599,93
II	<u>Immobilizzazioni materiali (3)</u>		
1	Beni demaniali	27.852.889,05	27.661.713,30
1.1	Terreni	1.602.635,77	1.602.635,77
1.2	Fabbricati	7.023.440,14	7.270.737,10
1.3	Infrastrutture	18.710.599,41	18.239.021,29
1.9	Altri beni demaniali	516.213,73	549.319,14
III	2 Altre immobilizzazioni materiali (3)	15.732.839,49	14.639.210,51
2.1	Terreni	4.933.045,75	4.933.045,75
a	di cui in leasing finanziario	0,00	0,00
2.2	Fabbricati	9.447.137,63	8.507.378,81
a	di cui in leasing finanziario	0,00	0,00
2.3	Impianti e macchinari	93.145,59	66.383,51
a	di cui in leasing finanziario	0,00	0,00
2.4	Attrezzature industriali e commerciali	750.171,38	717.540,28
2.5	Mezzi di trasporto	68.931,00	87.469,06
2.6	Macchine per ufficio e hardware	21.617,45	25.248,30
2.7	Mobili e arredi	169.631,41	162.138,30
2.8	Infrastrutture	98.095,94	10.276,97
2.99	Altri beni materiali	151.063,34	129.729,53
3	Immobilizzazioni in corso ed acconti	2.646.548,11	2.794.922,22
	Totale immobilizzazioni materiali	46.232.276,65	45.095.846,03
IV	<u>Immobilizzazioni Finanziarie (1)</u>		
1	Partecipazioni in	1.850.340,08	1.202.442,32
a	imprese controllate	0,00	0,00
b	imprese partecipate	0,00	0,00
c	altri soggetti	1.850.340,08	1.202.442,32
2	Crediti verso	0,00	0,00
a	altre amministrazioni pubbliche	0,00	0,00
b	imprese controllate	0,00	0,00
c	imprese partecipate	0,00	0,00
d	altri soggetti	0,00	0,00
3	Altri titoli	0,00	0,00
	Totale immobilizzazioni finanziarie	1.850.340,08	1.202.442,32
	TOTALE IMMOBILIZZAZIONI (B)	53.379.180,35	51.646.888,28
	C) ATTIVO CIRCOLANTE		
I	<u>Rimanenze</u>	0,00	0,00
	Totale	0,00	0,00
II	<u>Crediti(2)</u>		
1	Crediti di natura tributaria	843.920,83	1.144.162,58
a	Crediti da tributi destinati al finanziamento della sanità	0,00	0,00
b	Altri crediti da tributi	843.920,83	1.144.162,58
c	Crediti da Fondi perequativi	0,00	0,00
2	Crediti per trasferimenti e contributi	3.933.104,18	3.140.267,64
a	verso amministrazioni pubbliche	3.137.138,49	2.690.426,18
b	imprese controllate	0,00	0,00
c	imprese partecipate	0,00	0,00
d	verso altri soggetti	795.965,69	449.841,46
3	Verso clienti ed utenti	203.845,13	161.727,76
4	Altri Crediti	429.445,29	456.582,88
a	verso l'erario	0,00	527,04
b	per attività svolta per c/terzi	1.062,50	1.139,95
c	altri	428.382,79	454.915,89
	Totale crediti	5.410.315,43	4.902.740,86
III	<u>ATTIVITA' FINANZIARIE CHE NON COSTITUISCONO IMMOBILIZZI</u>		
1	partecipazioni	0,00	0,00
2	altri titoli	0,00	0,00
	Totale attività finanziarie che non costituiscono immobilizzi	0,00	0,00
IV	<u>DISPONIBILITA' LIQUIDE</u>		
1	Conto di tesoreria	8.931.403,46	7.858.977,95
a	Istituto tesoriere	1.778.324,41	379.105,74
b	presso Banca d'Italia	7.153.079,05	7.479.872,21

STATO PATRIMONIALE ATTIVO 2025

STATO PATRIMONIALE ATTIVO		SALDO 2025	SALDO 2024
2	Altri depositi bancari e postali	34.912,93	27.243,11
3	Denaro e valori in cassa	0,00	0,00
4	Altri conti presso la tesoreria statale intestati all'ente	0,00	0,00
	Totale disponibilità liquide	8.966.316,39	7.886.221,06
	TOTALE ATTIVO CIRCOLANTE (C)	14.376.631,82	12.788.961,92
	D) RATEI E RISCONTI		
1	Ratei attivi	0,00	0,00
2	Risconti attivi	32.944,80	26.943,70
	TOTALE RATEI E RISCONTI D)	32.944,80	26.943,70
	TOTALE DELL'ATTIVO	67.788.756,97	64.462.793,90

(1) Con separata indicazioni degli importi esigibili entro l'esercizio successivo

(2) Con separata indicazioni degli importi esigibili oltre l'esercizio successivo

(3) Con separata indicazioni degli importi relativi a beni indisponibili

STATO PATRIMONIALE PASSIVO 2025

STATO PATRIMONIALE PASSIVO		SALDO 2025	SALDO 2024
	A) PATRIMONIO NETTO		
I	Fondo di dotazione	0,00	0,00
II	Riserve	63.295.253,31	62.416.282,65
	<i>b da capitale</i>	59.670,70	59.670,70
	<i>c da permessi di costruire</i>	2.176.117,88	2.176.117,88
	<i>d riserve indisponibili per beni demaniali e patrimoniali indisponibili e per i beni culturali</i>	37.079.614,84	37.391.924,33
	<i>e Altre riserve indisponibili</i>	15.349.716,46	15.349.716,46
	<i>f altre riserve disponibili</i>	8.630.133,43	7.438.853,28
III	Risultato economico dell'esercizio	100.927,61	107.843,78
IV	Risultato economico di esercizi precedenti	(1.214.962,55)	(1.322.806,33)
V	Riserve negative per beni indisponibili	(27.155.061,91)	(25.784.754,28)
	TOTALE PATRIMONIO NETTO (A)	35.026.156,46	35.416.565,82
	B) FONDI PER RISCHI ED ONERI		
1	per trattamento di quiescenza	0,00	0,00
2	per imposte	0,00	0,00
3	altri	785.407,13	407.757,13
	TOTALE FONDI RISCHI ED ONERI (B)	785.407,13	407.757,13
	C) TRATTAMENTO DI FINE RAPPORTO	0,00	0,00
	TOTALE T.F.R. (C)	0,00	0,00
	D) DEBITI (1)		
1	Debiti da finanziamento	301.536,63	424.697,47
	<i>a prestiti obbligazionari</i>	0,00	0,00
	<i>b v/ altre amministrazioni pubbliche</i>	0,00	30.238,05
	<i>c verso banche e tesoriere</i>	0,00	0,00
	<i>d verso altri finanziatori</i>	301.536,63	394.459,42
2	Debiti verso fornitori	2.547.430,91	2.499.696,87
3	Acconti	0,00	0,00
4	Debiti per trasferimenti e contributi	200.340,62	166.629,72
	<i>a enti finanziati dal servizio sanitario nazionale</i>	0,00	0,00
	<i>b altre amministrazioni pubbliche</i>	149.243,59	42.000,00
	<i>c imprese controllate</i>	0,00	0,00
	<i>d imprese partecipate</i>	0,00	0,00
	<i>e altri soggetti</i>	51.097,03	124.629,72
5	altri debiti	871.941,29	937.508,73
	<i>a tributari</i>	239.237,10	200.477,52
	<i>b verso istituti di previdenza e sicurezza sociale</i>	9.569,84	4.262,52
	<i>c per attività svolta per c/terzi (2)</i>	2.201,99	280,00
	<i>d altri</i>	620.932,36	732.488,69
	TOTALE DEBITI (D)	3.921.249,45	4.028.532,79
	E) RATEI E RISCONTI E CONTRIBUTI AGLI INVESTIMENTI		
I	Ratei passivi	0,00	0,00
II	Risconti passivi	28.055.943,93	24.609.938,16
1	Contributi agli investimenti	26.881.245,28	23.435.589,90
	<i>a da amministrazioni pubbliche</i>	20.238.796,72	17.793.095,39
	<i>b da altri soggetti</i>	6.642.448,56	5.642.494,51
2	Concessioni pluriennali	1.174.698,65	1.174.348,26
3	Altri risconti passivi	0,00	0,00
	TOTALE RATEI E RISCONTI (E)	28.055.943,93	24.609.938,16
	TOTALE DEL PASSIVO	67.788.756,97	64.462.793,90
	CONTI D'ORDINE		
	1) Impegni su esercizi futuri	7.633.109,89	8.382.242,47
	2) beni di terzi in uso	0,00	0,00
	3) beni dati in uso a terzi	0,00	0,00
	4) garanzie prestate a amministrazioni pubbliche	0,00	0,00
	5) garanzie prestate a imprese controllate	0,00	0,00
	6) garanzie prestate a imprese partecipate	0,00	0,00
	7) garanzie prestate a altre imprese	0,00	0,00
	TOTALE CONTI D'ORDINE	7.633.109,89	8.382.242,47

(1) Con separata indicazioni degli importi esigibili oltre l'esercizio successivo

(2) Non comprende i debiti derivanti dall'attività di sostituto d'imposta. I debiti derivanti da tale attività sono considerati nelle voci 5 a) e b)

PROSPETTO DIMOSTRATIVO DEL RISULTATO DI AMMINISTRAZIONE DEL 2025

		GESTIONE		
		RESIDUI	COMPETENZA	TOTALE
Fondo cassa al 1° gennaio				7.858.977,95
RISCOSSIONI	(+)	3.249.135,15	23.246.227,62	26.495.362,77
PAGAMENTI	(-)	4.211.251,71	21.211.685,55	25.422.937,26
SALDO DI CASSA AL 31 DICEMBRE	(=)			8.931.403,46
PAGAMENTI per azioni esecutive non regolarizzate al 31 dicembre	(-)			0,00
FONDO DI CASSA AL 31 DICEMBRE	(=)			8.931.403,46
RESIDUI ATTIVI	(+)	2.729.931,58	3.995.128,57	6.725.060,15
<i>di cui residui attivi incassati alla data del 31/12 in conti postali e bancari in attesa del riversamento nel conto di tesoreria principale</i>				0,00
<i>di cui derivanti da accertamenti di tributi effettuati sulla base della stima del dipartimento delle finanze</i>				0,00
RESIDUI PASSIVI	(-)	1.651.666,21	5.490.605,58	7.142.271,79
FONDO PLURIENNALE VINCOLATO PER SPESE CORRENTI (1)	(-)			303.391,24
FONDO PLURIENNALE VINCOLATO PER SPESE IN CONTO CAPITALE (1)	(-)			3.785.122,48
FONDO PLURIENNALE VINCOLATO PER INCREMENTO DI ATTIVITÀ FINANZIARIE	(-)			0,00
RISULTATO DI AMMINISTRAZIONE AL 31 DICEMBRE 2025 (A)	(=)			4.425.678,10

Composizione del risultato di amministrazione al 31 dicembre 2025	
Parte accantonata (3)	
Fondo crediti di dubbia esigibilità al 31/12/2025 (4)	1.281.224,87
Fondo anticipazioni liquidità	0,00
Fondo perdite società partecipate	5.000,00
Fondo contenzioso	157.282,64
Fondo di garanzia debiti commerciali	0,00
Fondo obiettivi di finanza pubblica	51.414,00
Altri accantonamenti	623.394,49
Totale parte accantonata (B)	2.118.316,00
Parte vincolata	
Vincoli derivanti da leggi e dai principi contabili	266.146,85
Vincoli derivanti da trasferimenti	666.588,12
Vincoli derivanti dalla contrazione di mutui	12.286,99
Vincoli formalmente attribuiti dall'ente	0,00
Altri vincoli	344.926,72
Totale parte vincolata (C)	1.289.948,68
Parte destinata agli investimenti	
Parte destinata agli investimenti	21.195,30
Totale parte disponibile (E=A-B-C-D)	996.218,12

(1) Indicare l'importo del fondo pluriennale vincolato risultante dal conto del bilancio (in spesa).

(3) Non comprende il fondo pluriennale vincolato

(4) Indicare l'importo del fondo crediti di dubbia esigibilità risultante dall'allegato 8 c)

ELENCO ANALITICO DELLE RISORSE ACCANTONATE NEL RISULTATO DI AMMINISTRAZIONE 2025 (*)

Capitolo di spesa	Descrizione	Risorse accantonate al 01/01/2025 (5)	Risorse accantonate applicate al bilancio dell'esercizio 2025(con segno - (1))	Risorse accantonate stanziata nella spesa del bilancio dell'esercizio 2025	Variazione accantonamenti effettuata in sede di rendiconto (con segno +/- (2))	Risorse accantonate nel risultato di amministrazione al 31/12/2025
		(a)	(b)	(c)	(d)	(e) = (a) + (b) + (c) + (d)
Fondo perdite società partecipate						
358/4	FONDO ACCANTONAMENTO PERDITE PARTECIPATE	5.000,00	0,00	2.500,00	-2.500,00	5.000,00
Totale Fondo perdite società partecipate:		5.000,00	0,00	2.500,00	-2.500,00	5.000,00
Fondo contezioso						
2002/0	FONDO SPECIALE IN CONTO CAPITALE PER SANATORIE OPERE EDILIZIE	147.282,64	0,00	0,00	10.000,00	157.282,64
Totale Fondo contezioso:		147.282,64	0,00	0,00	10.000,00	157.282,64
Fondo crediti di dubbia esigibilità (3)						
357/0	FONDO SVALUTAZIONE CREDITI (ART. 6, COMMA 17, D.L. 95/2012) -	1.203.392,21	0,00	77.832,66	0,00	1.281.224,87
Totale Fondo crediti di dubbia esigibilità (3):		1.203.392,21	0,00	77.832,66	0,00	1.281.224,87
Fondo obiettivi di finanza pubblica						
358/9	CONTRIBUTO ALLA FINANZA PUBBLICA	0,00	0,00	51.414,00	0,00	51.414,00
Totale Fondo obiettivi di finanza pubblica:		0,00	0,00	51.414,00	0,00	51.414,00
Altri accantonamenti (4)						
358/3	FONDO DI RISERVA PER RINNOVO CONTRATTO DI LAVORO PERSONALE DIPENDENTE + UNIONE	130.090,26	-25.000,00	15.000,00	300.000,00	420.090,26
358/5	FONDO SPESE IMPREVISTE	100.000,00	-100.000,00	0,00	100.000,00	100.000,00
360/0	FONDO ACCANTONAMENTO INDENNITA' FINE MANDATO AL SINDACO	9.326,45	0,00	4.140,00	0,00	13.466,45
1411/1	SPESE PER ASSISTENZA SCOLASTICA ALUNNI DISABILI - CONTRIBUTO PROVINCIALE PER INTERVENTI DIRITTO ALLO	14.265,06	0,00	0,00	0,00	14.265,06
2003/0	UTILIZZO RISORSE ACCANTONATE AL FONDO PER L'INNOVAZIONE (QUOTA 20% SU INCENTIVI PER PROGETTAZIONI)	39.563,75	0,00	12.079,02	-3.919,86	47.722,91
2003/1	FONDO POTENZIAMENTO RISORSE STRUMENTALI UFFICIO TRIBUTI (ART. 1 L. 145/2018)	2.025,19	0,00	620,84	0,00	2.646,03

ELENCO ANALITICO DELLE RISORSE ACCANTONATE NEL RISULTATO DI AMMINISTRAZIONE 2025 (*)

2004/0	FONDO RIDUZIONE INDEBITAMENTO (ARTICOLO 5 BIS COMMA 11 D.L. 69/2013)	25.203,78	0,00	0,00	0,00	25.203,78
Totale Altri accantonamenti (4):		320.474,49	-125.000,00	31.839,86	396.080,14	623.394,49
TOTALE:		1.676.149,34	-125.000,00	163.586,52	403.580,14	2.118.316,00

(*) Le modalità di compilazione delle singole voci del prospetto sono descritte nel paragrafo 13.7.1 del principio applicato della programmazione

(1) Indicare, con il segno (-), l'utilizzo dei fondi accantonati attraverso l'applicazione in bilancio della corrispondente quota del risultato di amministrazione.

(2) Indicare con il segno (+) i maggiori accantonamenti nel risultato di amministrazione effettuati in sede di predisposizione del rendiconto, e con il segno (-), le riduzioni degli accantonamenti effettuati in sede di predisposizione del rendiconto.

(3) Con riferimento ai capitoli di bilancio riguardanti il FCDE, devono essere preliminarmente valorizzate le colonne (a) e (e) nelle quali devono essere indicate rispettivamente le quote accantonate nel risultato di amministrazione degli esercizi (N-1) e (N) determinate nel rispetto dei principi contabili. Successivamente sono valorizzati gli importi di cui alla lettera (b), che corrispondono alla quota del risultato di amministrazione applicata al bilancio N per le rispettive quote del FCDE. Se l'importo della colonna (e) è minore della somma algebrica delle colonne (a)+(b), la differenza è iscritta con il segno (-) nella colonna (d). Se l'importo della colonna (e) è maggiore della somma algebrica delle colonne (a)+(b), la differenza è iscritta con il segno (+) nella colonna (c) entro il limite dell'importo stanziato in bilancio per il FCDE (previsione definitiva). Se lo stanziamento di bilancio non è capiente, la differenza è iscritta nella colonna (d) con il segno (+).

(4) I fondi di riserva e i fondi speciali non confluiscono nella quota accantonata del risultato di amministrazione.

(5) In caso di revisione della composizione del risultato di amministrazione all'inizio dell'esercizio (vincolati, accantonati e destinati agli investimenti) i dati della colonna 1 possono non corrispondere con i dati dell'ultima colonna del prospetto a/1 del rendiconto dell'esercizio precedente.

ELENCO ANALITICO DELLE RISORSE VINCOLATE NEL RISULTATO DI AMMINISTRAZIONE 2025 (*)

Capitolo di entrata	Descrizione	Capitolo di spesa	Descrizione	Risorse vinc. nel risultato di amministrazione al 1/1/ 2025 (1)	Risorse vinc. applicate al bilancio dell'esercizio 2025	Entrate vinc. accertate nell'esercizio 2025	Impegni eser. 2025 finanziati da entrate vincolate accertate nell'esercizio o da quote vincolate del risultato di amministrazione	Fondo plur. vinc. al 31/12/2025 finanziato da entrate vincolate accertate nell'esercizio o da quote vincolate del risultato di amministrazione	Cancellazione di residui attivi vincolati (2) o eliminazione del vincolo su quote del risultato di amministrazione (+) e cancellazione di residui passivi finanziati da risorse vincolate (-) (gestione dei residui)	Cancellazione dell'esercizio 2025 di impegni finanziati dal fondo plur. vinc. dopo l'approvazione del rendiconto dell'esercizio 2024 non reimpegnati dell'esercizio 2025	Risorse vincolate nel bilancio al 31/12/2025	Risorse vincolate nel risultato di amministrazione al 31/12/2025
				(a)	(b)	(c)	(d)	(e)	(f)	(g)	(h) = (b)+(c)-(d)-(e)+(g)	(i) = (a)+(c)-(d)-(e)-(f)+(g)
Vincoli derivanti dalla legge												
32/0	TASSA RIFIUTI - TA.RI - COMPRESSE MAGGIORAZIONI	/	RIDUZIONE PIANO FINANZIARIO TARI	62.429,44	62.429,44	3.176.159,00	3.238.588,44	0,00	0,00	0,00	0,00	0,00
32/1	TARI - INTROITI DERIVANTI DA VERIFICA E CONTROLLO	/	RIDUZIONE PIANO TARIFFARIO TARI	61.205,73	54.471,47	152.533,02	121.471,67	0,00	0,00	0,00	85.532,82	92.267,08
488/2	SANZIONI AMMINISTRATIVE PER VIOLAZIONI IN MATERIA	/	QUANTO PREVISTO DALL'ART.1 COMMA 460 L.232/2016	36.014,54	7.000,00	135.548,94	114.200,00	0,00	0,00	0,00	28.348,94	57.363,48
488/3	SANZIONI AMMINISTRATIVE PER VIOLAZIONI IN MATERIA	/	QUANTO PREVISTO DALL'ART.1 COMMA 460 L.232/2016	11.320,21	0,00	14.887,14	14.887,14	0,00	0,00	0,00	0,00	11.320,21
878/1	PROVENTI ORDINARI DELLE CONCESSIONI EDILIZIE DESTINATI AGLI	/	QUANTO PREVISTO DALL'ART.1 COMMA 460 L.232/2016	4.854,05	0,00	389.302,47	288.960,44	0,00	0,00	0,00	100.342,03	105.196,08
Totale Vincoli derivanti dalla legge:				175.823,97	123.900,91	3.868.430,57	3.778.107,69	0,00	0,00	0,00	214.223,79	266.146,85
Vincoli derivanti da Trasferimenti												
60/2	FONDO DI SOLIDARIETA' COMUNALE DESTINATO AL TRASPORTO	1411/8	SPESE PER IL TRASPORTO ALUNNI PORTATORI HANDICAP	6.950,88	0,00	0,00	0,00	0,00	6.950,88	0,00	0,00	0,00

ELENCO ANALITICO DELLE RISORSE VINCOLATE NEL RISULTATO DI AMMINISTRAZIONE 2025 (*)

103/0	RIMBORSO DALLO STATO SPESE CONSULTAZIONI	286/0	ALTRE SPESE PER L'ORGANIZZAZIONE TECNICA E	9.864,02	0,00	47.325,39	47.325,39	0,00	-9.526,79	0,00	0,00	19.390,81
191/0	CONTRIBUTO REGIONALE - MIUR INTERVENTI DI	/	SPESE ASILO NIDO E FORMAZIONE CPT	255.113,28	94.090,76	132.294,29	116.627,74	0,00	-115.338,85	0,00	109.757,31	386.118,68
191/2	CONTRIBUTO REGIONALE STRAORDINARIO -	1340/7	SPESE RELATIVE AL CONTRIBUTO REGIONALE	4.967,18	0,00	0,00	0,00	0,00	0,00	0,00	0,00	4.967,18
193/0	CONTRIBUTO REGIONALE PER ABBATTIMENTO	1411/5	CONTRIBUTI A PRIVATI PER ABBATTIMENTO BARRIERE	15.166,53	0,00	15.579,06	15.579,06	0,00	0,00	0,00	0,00	15.166,53
261/2	CONTRIBUTO REGIONALE ASLO 2015 - COPERTURA SPESE DI	1463/0	CONTRIBUTO REGIONALE MISURA AGENZIA SOCIALE	56.031,15	0,00	8.230,80	8.230,80	0,00	0,00	0,00	0,00	56.031,15
346/0	ASSEGNAZIONE FONDI ASILO NIDO COMUNALE	1340/4	ASILO NIDO - SOSTEGNO AL PROLUNGAMENTO	0,00	0,00	54.600,00	11.245,04	0,00	-41.246,61	0,00	43.354,96	84.601,57
792/0	CONTRIBUTO MINISTERIALE (MEF) PER REALIZZAZIONE	/	INVESTIMENTI PARTE CAPITALE	98.658,88	0,00	130.000,00	130.000,00	0,00	0,00	0,00	0,00	98.658,88
843/0	CONTRIBUTO REGIONALE PER L'ACQUISTO DI	2172/1	SPESE PER ACQUISIZIONE SISTEMI INFORMATIVI PER	1.653,32	0,00	0,00	0,00	0,00	0,00	0,00	0,00	1.653,32
Totale Vincoli derivanti da Trasferimenti:				448.405,24	94.090,76	388.029,54	329.008,03	0,00	-159.161,37	0,00	153.112,27	666.588,12
Vincoli derivanti da finanziamenti												
819/3	FONDO EMERGENZE	2732/3	ACQUISTO DI	0,00	0,00	12.286,99	0,00	0,00	0,00	0,00	12.286,99	12.286,99

ELENCO ANALITICO DELLE RISORSE VINCOLATE NEL RISULTATO DI AMMINISTRAZIONE 2025 (*)

	IMPRESE E ISTITUZIONI CULTURALI DI CUI		MATERIALE BIBLIOGRAFICO -										
Totale Vincoli derivanti da finanziamenti:				0,00	0,00	12.286,99	0,00	0,00	0,00	0,00	0,00	12.286,99	12.286,99
Altri vincoli													
951/0	ALIENAZIONE TITOLI EMESSI DA AMMINISTRAZIONI	/	VALORIZZAZIONE MUSEO	369.926,72	25.000,00	0,00	25.000,00	0,00	0,00	0,00	0,00	0,00	344.926,72
Totale Altri vincoli:				369.926,72	25.000,00	0,00	25.000,00	0,00	0,00	0,00	0,00	0,00	344.926,72
TOTALE:				994.155,93	242.991,67	4.268.747,10	4.132.115,72	0,00	-159.161,37	0,00	0,00	379.623,05	1.289.948,68

Totale quote accantonate riguardanti le risorse vincolate da legge (m/1)	0,00	0,00
Totale quote accantonate riguardanti le risorse vincolate da trasferimenti (m/2)	0,00	0,00
Totale quote accantonate riguardanti le risorse vincolate da finanziamenti (m/3)	0,00	0,00
Totale quote accantonate riguardanti le risorse vincolate dall'ente (m/4)	0,00	0,00
Totale quote accantonate riguardanti le risorse vincolate da altro (m/5)	0,00	0,00
Totale quote accantonate riguardanti le risorse vincolate (m = m/1 + m/2 + m/3 + m/4 + m/5)	0,00	0,00
Totale risorse vincolate da legge al netto di quelle che sono state oggetto di accantonamenti (n/1 = l/1 - m/1)	214.223,79	266.146,85
Totale risorse vincolate da trasferimenti al netto di quelle che sono state oggetto di accantonamenti (n/2 = l/2 - m/2)	153.112,27	666.588,12
Totale risorse vincolate da finanziamenti al netto di quelle che sono state oggetto di accantonamenti (n/3 = l/3 - m/3)	12.286,99	12.286,99
Totale risorse vincolate dall'Ente al netto di quelle che sono state oggetto di accantonamenti (n/4 = l/4 - m/4)	0,00	0,00
Totale risorse vincolate da altro al netto di quelle che sono state oggetto di accantonamenti (n/5 = l/5 - m/5)	0,00	344.926,72
Totale risorse vincolate al netto di quelle che sono state oggetto di accantonamenti (n = l - m)	379.623,05	1.289.948,68

(*) Le modalità di compilazione delle singole voci del prospetto sono descritte nel paragrafo 13.7.2 del principio applicato della programmazione.

(1) In caso di revisione della composizione del risultato di amministrazione all'inizio dell'esercizio (vincolati, accantonati e destinati agli investimenti) i dati della colonna 1 possono non corrispondere con i dati dell'ultima colonna del prospetto a/1 del rendiconto dell'esercizio precedente.

(2) Esclusa la cancellazione di residui attivi non compresi nella quota vincolata del risultato di amministrazione dell'esercizio precedente (ad es. i residui attivi vincolati che hanno finanziato impegni).

ELENCO ANALITICO DELLE RISORSE DESTINATE AGLI INVESTIMENTI NEL RISULTATO DI AMMINISTRAZIONE 2025 (*)

Capitolo di entrata	Descrizione	Capitolo di spesa	Descrizione	Risorse destinate agli investimenti al 1/1/ 2025 (1)	Entrate destinate agli investimenti accertate nell'esercizio 2025	Impegni eser. 2025 finanziati da entrate destinate accertate nell'esercizio o da quote destinate del risultato di amministrazione (2)	Fondo plurienn. vinc. al 31/12/2025 finanziato da entrate destinate accertate nell'esercizio o da quote destinate del risultato di amministrazione	Cancellazione di residui attivi costituiti da risorse destinate agli investimenti (3) o eliminazione della destinazione su quote del risultato di amministrazione (+) e cancellazione di residui passivi finanziati da risorse destinate agli investimenti (-) (gestione dei residui)	Risorse destinate agli investimenti al 31/12/2025
				(a)	(b)	(c)	(d)	(e)	(f) = (a)+(b)-(c)-(d)-(e)
Destinate a investimenti									
753/0	ALIENAZIONE AREE E DIRITTI DI SUPERFICIE - GESTIONE PATRIMONIO (SERVIZIO RILEVANTE	/	SPESE DI INVESTIMENTO	3.716,73	27.928,83	18.887,81	0,00	0,00	12.757,75
815/0	COFINANZIAMENTO REGIONE/STATO INTERVENTI RIENTRANTI PAR-FSC 2007/2013 ASSE 2 - REALIZZAZIONE	/	SPESE DI INVESTIMENTO	3.307,19	0,00	0,00	0,00	0,00	3.307,19
885/2	CONTRIBUTO FONDAZIONE CRT PROGETTO SMART CITIES LIVE : SAVIGLIANO E SALUZZO	/	SPESE DI INVESTIMENTO	5.130,36	0,00	0,00	0,00	0,00	5.130,36
Totale Destinate a investimenti:				12.154,28	27.928,83	18.887,81	0,00	0,00	21.195,30
TOTALE:				12.154,28	27.928,83	18.887,81	0,00	0,00	21.195,30

Totale quote accantonate nel risultato di amministrazione riguardanti le risorse destinate agli investimenti (g)	0,00
Totale risorse destinate nel risultato di amministrazione al netto di quelle che sono state oggetto di accantonamenti (h = Totale f - g)	21.195,30

(*) Le modalità di compilazione delle singole voci del prospetto sono descritte nel paragrafo 13.7.3 del principio applicato della programmazione.

(1) In caso di revisione della composizione del risultato di amministrazione all'inizio dell'esercizio (vincolati, accantonati e destinati agli investimenti) i dati della colonna 1 possono non corrispondere con i dati dell'ultima colonna del prospetto a/1 del rendiconto dell'esercizio precedente

(2) Comprende le eventuali cancellazioni di impegni imputati all'esercizio N, finanziati dal fondo pluriennale vincolato costituito da risorse destinate agli investimenti, non reimpegnate nell'esercizio N, se la cancellazione è effettuata dopo l'approvazione del rendiconto dell'esercizio N-1

(3) Esclusa la cancellazione di residui attivi non compresi nella quota del risultato di amministrazione dell'esercizio precedente destinata agli investimenti (ad es. i residui attivi destinati agli investimenti che hanno finanziato impegni).

COMPOSIZIONE PER MISSIONI E PROGRAMMI DEL FONDO PLURIENNALE VINCOLATO DELL'ESERCIZIO 2025

MISSIONI E PROGRAMMI		Fondo pluriennale vincolato al 31 dicembre dell'esercizio 2024	Spese impegnate negli esercizi precedenti e imputate all'esercizio 2025 coperte dal fondo pluriennale vincolato	Riaccertamento degli impegni imputati all'esercizio 2025 finanziati dal FPV di cui alla lettera a) effettuato nel corso dell'esercizio 2025 (cd. economie di impegno)	Riaccertamento degli impegni finanziati dal FPV di cui alla lettera a) effettuato nel corso dell'esercizio 2025 su impegni imputati agli esercizi successivi al 2025 (cd. economie di impegno)	Quota del fondo pluriennale vincolato al 31 dicembre dell'esercizio 2024 rinviata all'esercizio 2026 e successivi	Spese impegnate nell'esercizio 2025 con imputazione all'esercizio 2026 coperte dal fondo pluriennale vincolato	Spese impegnate nell'esercizio 2025 con imputazione all'esercizio 2027 coperte dal fondo pluriennale vincolato	Spese impegnate nell'esercizio 2025 con imputazione a esercizi successivi a quelli considerati nel bilancio pluriennale e coperte dal fondo pluriennale vincolato	Fondo pluriennale vincolato al 31 dicembre dell'esercizio 2025
		(a)	(b)	(x)	(y)	(c) = (a) - (b) - (x) - (y)	(d)	(e)	(f)	(g) = (c)+(d)+(e)+(f)
	MISSIONE 1 - Servizi istituzionali, generali e di gestione									
01	Organi istituzionali	2.500,00	2.500,00	0,00	0,00	0,00	2.500,00	0,00	0,00	2.500,00
02	Segreteria generale	12.100,00	12.100,00	0,00	0,00	0,00	13.321,24	0,00	0,00	13.321,24
03	Gestione economica, finanziaria, programmazione e provveditorato	4.000,00	4.000,00	0,00	0,00	0,00	6.000,00	0,00	0,00	6.000,00
04	Gestione delle entrate tributarie e servizi fiscali	24.128,93	24.033,42	95,51	0,00	0,00	17.700,00	0,00	0,00	17.700,00
05	Gestione dei beni demaniali e patrimoniali	0,00	0,00	0,00	0,00	0,00	0,00	0,00	0,00	0,00
06	Ufficio tecnico	653.244,08	38.149,73	0,00	615.094,35	0,00	620.404,35	0,00	0,00	620.404,35
07	Elezioni e consultazioni popolari - Anagrafe e stato civile	1.500,00	1.500,00	0,00	0,00	0,00	13.700,00	0,00	0,00	13.700,00
08	Statistica e sistemi informativi	26.886,00	20.023,00	0,00	6.863,00	0,00	339.061,70	0,00	0,00	339.061,70
09	Assistenza tecnico-amministrativa agli enti locali	4.500,00	3.600,00	900,00	0,00	0,00	4.500,00	0,00	0,00	4.500,00
10	Risorse umane	204.510,31	195.778,80	8.731,51	0,00	0,00	220.060,00	0,00	0,00	220.060,00
11	Altri servizi generali	0,00	0,00	0,00	0,00	0,00	0,00	0,00	0,00	0,00
	TOTALE MISSIONE 1 - Servizi istituzionali, generali e di gestione	933.369,32	301.684,95	9.727,02	621.957,35	0,00	1.237.247,29	0,00	0,00	1.237.247,29
	MISSIONE 2 - Giustizia									
01	Uffici giudiziari	0,00	0,00	0,00	0,00	0,00	0,00	0,00	0,00	0,00
02	Casa circondariale e altri servizi	0,00	0,00	0,00	0,00	0,00	0,00	0,00	0,00	0,00
	TOTALE MISSIONE 2 - Giustizia	0,00	0,00	0,00	0,00	0,00	0,00	0,00	0,00	0,00
	MISSIONE 3 - Ordine pubblico e sicurezza									
01	Polizia locale e amministrativa	0,00	0,00	0,00	0,00	0,00	0,00	0,00	0,00	0,00
02	Sistema integrato di sicurezza urbana	0,00	0,00	0,00	0,00	0,00	204.714,94	0,00	0,00	204.714,94
	TOTALE MISSIONE 3 - Ordine pubblico e sicurezza	0,00	0,00	0,00	0,00	0,00	204.714,94	0,00	0,00	204.714,94
	MISSIONE 4 - Istruzione e diritto allo studio									
01	Istruzione prescolastica	0,00	0,00	0,00	0,00	0,00	0,00	0,00	0,00	0,00
02	Altri ordini di istruzione non universitaria	109.099,21	109.099,20	0,01	0,00	0,00	0,00	0,00	0,00	0,00

COMPOSIZIONE PER MISSIONI E PROGRAMMI DEL FONDO PLURIENNALE VINCOLATO DELL'ESERCIZIO 2025

MISSIONI E PROGRAMMI		Fondo pluriennale vincolato al 31 dicembre dell'esercizio 2024	Spese impegnate negli esercizi precedenti e imputate all'esercizio 2025 coperte dal fondo pluriennale vincolato	Riaccertamento degli impegni imputati all'esercizio 2025 finanziati dal FPV di cui alla lettera a) effettuato nel corso dell'esercizio 2025 (cd. economie di impegno)	Riaccertamento degli impegni finanziati dal FPV di cui alla lettera a) effettuato nel corso dell'esercizio 2025 su impegni imputati agli esercizi successivi al 2025 (cd. economie di impegno)	Quota del fondo pluriennale vincolato al 31 dicembre dell'esercizio 2024 rinviata all'esercizio 2026 e successivi	Spese impegnate nell'esercizio 2025 con imputazione all'esercizio 2026 coperte dal fondo pluriennale vincolato	Spese impegnate nell'esercizio 2025 con imputazione all'esercizio 2027 coperte dal fondo pluriennale vincolato	Spese impegnate nell'esercizio 2025 con imputazione a esercizi successivi a quelli considerati nel bilancio pluriennale e coperte dal fondo pluriennale vincolato	Fondo pluriennale vincolato al 31 dicembre dell'esercizio 2025
		(a)	(b)	(x)	(y)	(c) = (a) - (b) - (x) - (y)	(d)	(e)	(f)	(g) = (c)+(d)+(e)+(f)
04	Istruzione universitaria	100.000,00	0,00	0,00	100.000,00	0,00	100.000,00	0,00	0,00	100.000,00
05	Istruzione tecnica superiore	0,00	0,00	0,00	0,00	0,00	0,00	0,00	0,00	0,00
06	Servizi ausiliari all'istruzione	0,00	0,00	0,00	0,00	0,00	0,00	0,00	0,00	0,00
07	Diritto allo studio	0,00	0,00	0,00	0,00	0,00	0,00	0,00	0,00	0,00
	TOTALE MISSIONE 4 - Istruzione e diritto allo studio	209.099,21	109.099,20	0,01	100.000,00	0,00	100.000,00	0,00	0,00	100.000,00
	MISSIONE 5 - Tutela e valorizzazione dei beni e delle attività culturali									
01	Valorizzazione dei beni di interesse storico	0,00	0,00	0,00	0,00	0,00	0,00	0,00	0,00	0,00
02	Attività culturali e interventi diversi nel settore culturale	5.800,00	5.800,00	0,00	0,00	0,00	6.800,00	0,00	0,00	6.800,00
	TOTALE MISSIONE 5 - Tutela e valorizzazione dei beni e delle attività culturali	5.800,00	5.800,00	0,00	0,00	0,00	6.800,00	0,00	0,00	6.800,00
	MISSIONE 6 - Politiche giovanili, sport e tempo libero									
01	Sport e tempo libero	447.179,62	10.000,00	0,00	437.179,62	0,00	950.579,62	0,00	0,00	950.579,62
02	Giovani	0,00	0,00	0,00	0,00	0,00	10.000,00	0,00	0,00	10.000,00
	TOTALE MISSIONE 6 - Politiche giovanili, sport e tempo libero	447.179,62	10.000,00	0,00	437.179,62	0,00	960.579,62	0,00	0,00	960.579,62
	MISSIONE 7 - Turismo									
01	Sviluppo e valorizzazione del turismo	0,00	0,00	0,00	0,00	0,00	0,00	0,00	0,00	0,00
	TOTALE MISSIONE 7 - Turismo	0,00	0,00	0,00	0,00	0,00	0,00	0,00	0,00	0,00
	MISSIONE 8 - Assetto del territorio ed edilizia abitativa									
01	Urbanistica e assetto del territorio	111.965,61	3.279,45	1.220,55	107.465,61	0,00	111.965,61	0,00	0,00	111.965,61
02	Edilizia residenziale pubblica e locale e piani di edilizia economico-popolare	3.500,00	3.500,00	0,00	0,00	0,00	3.500,00	0,00	0,00	3.500,00
	TOTALE MISSIONE 8 - Assetto del territorio ed edilizia abitativa	115.465,61	6.779,45	1.220,55	107.465,61	0,00	115.465,61	0,00	0,00	115.465,61

COMPOSIZIONE PER MISSIONI E PROGRAMMI DEL FONDO PLURIENNALE VINCOLATO DELL'ESERCIZIO 2025

MISSIONI E PROGRAMMI		Fondo pluriennale vincolato al 31 dicembre dell'esercizio 2024	Spese impegnate negli esercizi precedenti e imputate all'esercizio 2025 coperte dal fondo pluriennale vincolato	Riaccertamento degli impegni imputati all'esercizio 2025 finanziati dal FPV di cui alla lettera a) effettuato nel corso dell'esercizio 2025 (cd. economie di impegno)	Riaccertamento degli impegni finanziati dal FPV di cui alla lettera a) effettuato nel corso dell'esercizio 2025 su impegni imputati agli esercizi successivi al 2025 (cd. economie di impegno)	Quota del fondo pluriennale vincolato al 31 dicembre dell'esercizio 2024 rinviata all'esercizio 2026 e successivi	Spese impegnate nell'esercizio 2025 con imputazione all'esercizio 2026 coperte dal fondo pluriennale vincolato	Spese impegnate nell'esercizio 2025 con imputazione all'esercizio 2027 coperte dal fondo pluriennale vincolato	Spese impegnate nell'esercizio 2025 con imputazione a esercizi successivi a quelli considerati nel bilancio pluriennale e coperte dal fondo pluriennale vincolato	Fondo pluriennale vincolato al 31 dicembre dell'esercizio 2025
		(a)	(b)	(x)	(y)	(c) = (a) - (b) - (x) - (y)	(d)	(e)	(f)	(g) = (c)+(d)+(e)+(f)
	MISSIONE 9 - Sviluppo sostenibile e tutela del territorio e dell'ambiente									
01	Difesa del suolo	0,00	0,00	0,00	0,00	0,00	0,00	0,00	0,00	0,00
02	Tutela, valorizzazione e recupero ambientale	0,00	0,00	0,00	0,00	0,00	62.000,00	0,00	0,00	62.000,00
03	Rifiuti	0,00	0,00	0,00	0,00	0,00	0,00	0,00	0,00	0,00
04	Servizio idrico integrato	0,00	0,00	0,00	0,00	0,00	0,00	0,00	0,00	0,00
05	Aree protette, parchi naturali, protezione naturalistica e forestazione	0,00	0,00	0,00	0,00	0,00	0,00	0,00	0,00	0,00
06	Tutela e valorizzazione delle risorse idriche	0,00	0,00	0,00	0,00	0,00	0,00	0,00	0,00	0,00
07	Sviluppo sostenibile territorio montano piccoli Comuni	0,00	0,00	0,00	0,00	0,00	0,00	0,00	0,00	0,00
08	Qualità dell'aria e riduzione dell'inquinamento	0,00	0,00	0,00	0,00	0,00	0,00	0,00	0,00	0,00
	TOTALE MISSIONE 9 - Sviluppo sostenibile e tutela del territorio e dell'ambiente	0,00	0,00	0,00	0,00	0,00	62.000,00	0,00	0,00	62.000,00
	MISSIONE 10 - Trasporti e diritto alla mobilità									
01	Trasporto ferroviario	0,00	0,00	0,00	0,00	0,00	350.000,00	0,00	0,00	350.000,00
02	Trasporto pubblico locale	0,00	0,00	0,00	0,00	0,00	0,00	0,00	0,00	0,00
03	Trasporto per vie d'acqua	0,00	0,00	0,00	0,00	0,00	0,00	0,00	0,00	0,00
04	Altre modalità di trasporto	0,00	0,00	0,00	0,00	0,00	0,00	0,00	0,00	0,00
05	Viabilità e infrastrutture stradali	0,00	0,00	0,00	0,00	0,00	412.843,78	0,00	0,00	412.843,78
	TOTALE MISSIONE 10 - Trasporti e diritto alla mobilità	0,00	0,00	0,00	0,00	0,00	762.843,78	0,00	0,00	762.843,78
	MISSIONE 11 - Soccorso civile									
01	Sistema di protezione civile	233.362,48	0,00	0,00	233.362,48	0,00	233.362,48	0,00	0,00	233.362,48
02	Interventi a seguito di calamità naturali	0,00	0,00	0,00	0,00	0,00	0,00	0,00	0,00	0,00
	TOTALE MISSIONE 11 - Soccorso civile	233.362,48	0,00	0,00	233.362,48	0,00	233.362,48	0,00	0,00	233.362,48
	MISSIONE 12 - Diritti sociali, politiche sociali e famiglia									

COMPOSIZIONE PER MISSIONI E PROGRAMMI DEL FONDO PLURIENNALE VINCOLATO DELL'ESERCIZIO 2025

MISSIONI E PROGRAMMI		Fondo pluriennale vincolato al 31 dicembre dell'esercizio 2024	Spese impegnate negli esercizi precedenti e imputate all'esercizio 2025 coperte dal fondo pluriennale vincolato	Riaccertamento degli impegni imputati all'esercizio 2025 finanziati dal FPV di cui alla lettera a) effettuato nel corso dell'esercizio 2025 (cd. economie di impegno)	Riaccertamento degli impegni finanziati dal FPV di cui alla lettera a) effettuato nel corso dell'esercizio 2025 su impegni imputati agli esercizi successivi al 2025 (cd. economie di impegno)	Quota del fondo pluriennale vincolato al 31 dicembre dell'esercizio 2024 rinviata all'esercizio 2026 e successivi	Spese impegnate nell'esercizio 2025 con imputazione all'esercizio 2026 coperte dal fondo pluriennale vincolato	Spese impegnate nell'esercizio 2025 con imputazione all'esercizio 2027 coperte dal fondo pluriennale vincolato	Spese impegnate nell'esercizio 2025 con imputazione a esercizi successivi a quelli considerati nel bilancio pluriennale e coperte dal fondo pluriennale vincolato	Fondo pluriennale vincolato al 31 dicembre dell'esercizio 2025
		(a)	(b)	(x)	(y)	(c) = (a) - (b) - (x) - (y)	(d)	(e)	(f)	(g) = (c)+(d)+(e)+(f)
01	Interventi per l'infanzia e i minori e per asili nido	0,00	0,00	0,00	0,00	0,00	0,00	0,00	0,00	0,00
02	Interventi per la disabilità	0,00	0,00	0,00	0,00	0,00	0,00	0,00	0,00	0,00
03	Interventi per gli anziani	0,00	0,00	0,00	0,00	0,00	50.000,00	0,00	0,00	50.000,00
04	Interventi per soggetti a rischio di esclusione sociale	0,00	0,00	0,00	0,00	0,00	0,00	0,00	0,00	0,00
05	Interventi per le famiglie	0,00	0,00	0,00	0,00	0,00	0,00	0,00	0,00	0,00
06	Interventi per il diritto alla casa	0,00	0,00	0,00	0,00	0,00	0,00	0,00	0,00	0,00
07	Programmazione e governo della rete dei servizi sociosanitari e sociali	5.500,00	5.500,00	0,00	0,00	0,00	5.500,00	0,00	0,00	5.500,00
08	Cooperazione e associazionismo	0,00	0,00	0,00	0,00	0,00	0,00	0,00	0,00	0,00
09	Servizio necroscopico e cimiteriale	0,00	0,00	0,00	0,00	0,00	350.000,00	0,00	0,00	350.000,00
	TOTALE MISSIONE 12 - Diritti sociali, politiche sociali e famiglia	5.500,00	5.500,00	0,00	0,00	0,00	405.500,00	0,00	0,00	405.500,00
	MISSIONE 13 - Tutela della salute									
01	Servizio sanitario regionale - finanziamento ordinario corrente per la garanzia dei LEA	0,00	0,00	0,00	0,00	0,00	0,00	0,00	0,00	0,00
02	Servizio sanitario regionale - finanziamento aggiuntivo corrente per livelli di assistenza superiori ai LEA	0,00	0,00	0,00	0,00	0,00	0,00	0,00	0,00	0,00
03	Servizio sanitario regionale - finanziamento aggiuntivo corrente per la copertura dello squilibrio di bilancio corrente	0,00	0,00	0,00	0,00	0,00	0,00	0,00	0,00	0,00
04	Servizio sanitario regionale - ripiano di disavanzi sanitari relativi ad esercizi pregressi	0,00	0,00	0,00	0,00	0,00	0,00	0,00	0,00	0,00
05	Servizio sanitario regionale - investimenti sanitari	0,00	0,00	0,00	0,00	0,00	0,00	0,00	0,00	0,00
06	Servizio sanitario regionale - restituzione maggiori gettiti SSN	0,00	0,00	0,00	0,00	0,00	0,00	0,00	0,00	0,00
07	Ulteriori spese in materia sanitaria	0,00	0,00	0,00	0,00	0,00	0,00	0,00	0,00	0,00
	TOTALE MISSIONE 13 - Tutela della salute	0,00	0,00	0,00	0,00	0,00	0,00	0,00	0,00	0,00
	MISSIONE 14 - Sviluppo economico e									

COMPOSIZIONE PER MISSIONI E PROGRAMMI DEL FONDO PLURIENNALE VINCOLATO DELL'ESERCIZIO 2025

MISSIONI E PROGRAMMI		Fondo pluriennale vincolato al 31 dicembre dell'esercizio 2024	Spese impegnate negli esercizi precedenti e imputate all'esercizio 2025 coperte dal fondo pluriennale vincolato	Riaccertamento degli impegni imputati all'esercizio 2025 finanziati dal FPV di cui alla lettera a) effettuato nel corso dell'esercizio 2025 (cd. economie di impegno)	Riaccertamento degli impegni finanziati dal FPV di cui alla lettera a) effettuato nel corso dell'esercizio 2025 su impegni imputati agli esercizi successivi al 2025 (cd. economie di impegno)	Quota del fondo pluriennale vincolato al 31 dicembre dell'esercizio 2024 rinviata all'esercizio 2026 e successivi	Spese impegnate nell'esercizio 2025 con imputazione all'esercizio 2026 coperte dal fondo pluriennale vincolato	Spese impegnate nell'esercizio 2025 con imputazione all'esercizio 2027 coperte dal fondo pluriennale vincolato	Spese impegnate nell'esercizio 2025 con imputazione a esercizi successivi a quelli considerati nel bilancio pluriennale e coperte dal fondo pluriennale vincolato	Fondo pluriennale vincolato al 31 dicembre dell'esercizio 2025
		(a)	(b)	(x)	(y)	(c) = (a) - (b) - (x) - (y)	(d)	(e)	(f)	(g) = (c)+(d)+(e)+(f)
	competitività									
01	Industria PMI e Artigianato	0,00	0,00	0,00	0,00	0,00	0,00	0,00	0,00	0,00
02	Commercio - reti distributive - tutela dei consumatori	0,00	0,00	0,00	0,00	0,00	0,00	0,00	0,00	0,00
03	Ricerca e innovazione	0,00	0,00	0,00	0,00	0,00	0,00	0,00	0,00	0,00
04	Reti e altri servizi di pubblica utilità	0,00	0,00	0,00	0,00	0,00	0,00	0,00	0,00	0,00
	TOTALE MISSIONE 14 - Sviluppo economico e competitività	0,00	0,00	0,00	0,00	0,00	0,00	0,00	0,00	0,00
	MISSIONE 15 - Politiche per il lavoro e la formazione professionale									
01	Servizi per lo sviluppo del mercato del lavoro	0,00	0,00	0,00	0,00	0,00	0,00	0,00	0,00	0,00
02	Formazione professionale	0,00	0,00	0,00	0,00	0,00	0,00	0,00	0,00	0,00
03	Sostegno all'occupazione	0,00	0,00	0,00	0,00	0,00	0,00	0,00	0,00	0,00
	TOTALE MISSIONE 15 - Politiche per il lavoro e la formazione professionale	0,00	0,00	0,00	0,00	0,00	0,00	0,00	0,00	0,00
	MISSIONE 16 - Agricoltura, politiche agroalimentari e pesca									
01	Sviluppo del settore agricolo e del sistema agroalimentare	0,00	0,00	0,00	0,00	0,00	0,00	0,00	0,00	0,00
02	Caccia e pesca	0,00	0,00	0,00	0,00	0,00	0,00	0,00	0,00	0,00
	TOTALE MISSIONE 16 - Agricoltura, politiche agroalimentari e pesca	0,00	0,00	0,00	0,00	0,00	0,00	0,00	0,00	0,00
	MISSIONE 17 - Energia e diversificazione delle fonti energetiche									
01	Fonti energetiche	0,00	0,00	0,00	0,00	0,00	0,00	0,00	0,00	0,00
	TOTALE MISSIONE 17 - Energia e diversificazione delle fonti energetiche	0,00	0,00	0,00	0,00	0,00	0,00	0,00	0,00	0,00
	MISSIONE 18 - Relazioni con le altre autonomie territoriali e locali									

COMPOSIZIONE PER MISSIONI E PROGRAMMI DEL FONDO PLURIENNALE VINCOLATO DELL'ESERCIZIO 2025

MISSIONI E PROGRAMMI		Fondo pluriennale vincolato al 31 dicembre dell'esercizio 2024	Spese impegnate negli esercizi precedenti e imputate all'esercizio 2025 coperte dal fondo pluriennale vincolato	Riaccertamento degli impegni imputati all'esercizio 2025 finanziati dal FPV di cui alla lettera a) effettuato nel corso dell'esercizio 2025 (cd. economie di impegno)	Riaccertamento degli impegni finanziati dal FPV di cui alla lettera a) effettuato nel corso dell'esercizio 2025 su impegni imputati agli esercizi successivi al 2025 (cd. economie di impegno)	Quota del fondo pluriennale vincolato al 31 dicembre dell'esercizio 2024 rinviata all'esercizio 2026 e successivi	Spese impegnate nell'esercizio 2025 con imputazione all'esercizio 2026 coperte dal fondo pluriennale vincolato	Spese impegnate nell'esercizio 2025 con imputazione all'esercizio 2027 coperte dal fondo pluriennale vincolato	Spese impegnate nell'esercizio 2025 con imputazione a esercizi successivi a quelli considerati nel bilancio pluriennale e coperte dal fondo pluriennale vincolato	Fondo pluriennale vincolato al 31 dicembre dell'esercizio 2025
		(a)	(b)	(x)	(y)	(c) = (a) - (b) - (x) - (y)	(d)	(e)	(f)	(g) = (c)+(d)+(e)+(f)
01	Relazioni finanziarie con le altre autonomie territoriali	0,00	0,00	0,00	0,00	0,00	0,00	0,00	0,00	0,00
	TOTALE MISSIONE 18 - Relazioni con le altre autonomie territoriali e locali	0,00	0,00	0,00	0,00	0,00	0,00	0,00	0,00	0,00
01	MISSIONE 19 - Relazioni internazionali Relazioni internazionali e Cooperazione allo sviluppo	0,00	0,00	0,00	0,00	0,00	0,00	0,00	0,00	0,00
	TOTALE MISSIONE 19 - Relazioni internazionali	0,00	0,00	0,00	0,00	0,00	0,00	0,00	0,00	0,00
	TOTALE	1.949.776,24	438.863,60	10.947,58	1.499.965,06	0,00	4.088.513,72	0,00	0,00	4.088.513,72

(a) Indicare l'importo del fondo pluriennale vincolato risultante dal consuntivo dell'anno precedente. Nel primo esercizio di applicazione del titolo primo del D.Lgs 118/2011 la voce indica l'importo del fondo pluriennale vincolato definito in occasione del riaccertamento straordinario dei residui, pari alla differenza tra gli impegni cancellati e reimputati all'esercizio e agli esercizi successivi e gli accertamenti cancellati e reimputati all'esercizio e agli esercizi successivi.

(b) Indicare l'importo degli impegni assunti negli esercizi precedenti e imputati all'esercizio cui si riferisce il rendiconto finanziati dal FPV. Nel primo esercizio di applicazione del titolo primo del D.Lgs 118/2011 è indicata la differenza tra gli impegni reimputati all'esercizio e f gli accertamenti reimputati al medesimo esercizio.

(x) Indicare le economie, registrate nel corso dell'esercizio e verificate in sede di rendiconto, sugli impegni finanziati dal fondo pluriennale vincolato di cui alla lettera a).

(d), (e), (f) Indicare gli impegni assunti nel corso dell'esercizio N con imputazione all'esercizio N+1 (colonna d), all'esercizio N+2 (colonna e), e agli esercizi successivi (colonna f), comprese le spese prenotate sulla base della gara per l'affidamento dei lavori, formalmente indetta ai sensi dell'art. 53, comma 2, del citato decreto legislativo n. 163 del 2006, riguardanti le spese di investimento per lavori pubblici, di cui all'art. 3 comma 7 del decreto legislativo 12 aprile 2006, n.163 "Codice dei contratti pubblici", esigibili negli esercizi successivi

**COMPOSIZIONE DELL' ACCANTONAMENTO AL FONDO CREDITI DI DUBBIA ESIGIBILITA'* E AL FONDO SVALUTAZIONE CREDITI
DEL 2025**

TIPOLOGIA	DENOMINAZIONE	RESIDUI ATTIVI FORMATISI NELL'ESERCIZIO 2025 (a)	RESIDUI ATTIVI DEGLI ESERCIZI PRECEDENTI (b)	TOTALI RESIDUI ATTIVI (c) = (a) + (b)	IMPORTO MINIMO DEL FONDO (d)	FONDO CREDITI DI DUBBIA ESIGIBILITA' (e)	% di accantonam. al fondo crediti dubbia esigib. (f) = (e) / (c)
	ENTRATE CORRENTI DI NATURA TRIBUTARIA, CONTRIBUTIVA E PEREQUATIVA						
1010100	Tipologia 101: Imposte tasse e proventi assimilati di cui accertati per cassa sulla base del principio contabile 3.7 Tipologia 101: Imposte tasse e proventi assimilati non accertati per cassa	0,00 825.376,67	0,00 1.236.752,80	0,00 2.062.129,47	- 350.272,05	- 1.184.150,12	- 57,42%
1010400	Tipologia 104: Compartecipazioni di tributi	0,00	0,00	0,00	-	-	-
1030100	Tipologia 301: Fondi perequativi da Amministrazioni Centrali	0,00	0,00	0,00	-	-	-
1030200	Tipologia 302: Fondi perequativi dalla Regione o Provincia autonoma	0,00	0,00	0,00	-	-	-
1000000	TOTALE TITOLO 1	825.376,67	1.236.752,80	2.062.129,47	350.272,05	1.184.150,12	
	TRASFERIMENTI CORRENTI						
2010100	Tipologia 101: Trasferimenti correnti da Amministrazioni pubbliche	664.056,61	31.256,52	695.313,13	-	-	-
2010200	Tipologia 102: Trasferimenti correnti da Famiglie	0,00	0,00	0,00	-	-	-
2010300	Tipologia 103: Trasferimenti correnti da Imprese	33.191,20	207,40	33.398,60	-	-	-
2010400	Tipologia 104: Trasferimenti correnti da Istituzioni Sociali Private	84.000,00	91.426,66	175.426,66	-	-	-
2010500	Tipologia 105: Trasferimenti correnti dall'Unione Europea e dal Resto del Mondo Trasferimenti correnti dall'Unione Europea Trasferimenti correnti dal Resto del Mondo	0,00 0,00	0,00 0,00	0,00 0,00	- -	- -	- -
2000000	TOTALE TITOLO 2	781.247,81	122.890,58	904.138,39	0,00	0,00	
	ENTRATE EXTRATRIBUTARIE						
3010000	Tipologia 100: Vendita di beni e servizi e proventi derivanti dalla gestione dei beni	230.316,08	53.925,42	284.241,50	90.885,00	90.885,00	31,97%
3020000	Tipologia 200: Proventi derivanti dall'attività di controllo e repressione delle irregolarità e degli illeciti	333,00	0,00	333,00	-	-	-
3030000	Tipologia 300: Interessi attivi	0,00	0,00	0,00	-	-	-
3040000	Tipologia 400: Altre entrate da redditi da capitale	0,00	0,00	0,00	-	-	-

**COMPOSIZIONE DELL' ACCANTONAMENTO AL FONDO CREDITI DI DUBBIA ESIGIBILITA'* E AL FONDO SVALUTAZIONE CREDITI
DEL 2025**

TIPOLOGIA	DENOMINAZIONE	RESIDUI ATTIVI FORMATISI NELL'ESERCIZIO 2025 (a)	RESIDUI ATTIVI DEGLI ESERCIZI PRECEDENTI (b)	TOTALI RESIDUI ATTIVI (c) = (a) + (b)	IMPORTO MINIMO DEL FONDO (d)	FONDO CREDITI DI DUBBIA ESIGIBILITA' (e)	% di accantonam. al fondo crediti dubbia esigib. (f) = (e) / (c)
3050000	Tipologia 500: Rimborsi e altre entrate correnti	125.651,17	5.733,85	131.385,02	6.189,75	6.189,75	4,71%
3000000	TOTALE TITOLO 3	356.300,25	59.659,27	415.959,52	97.074,75	97.074,75	
	ENTRATE IN CONTO CAPITALE						
4010000	Tipologia 100: Tributi in conto capitale	0,00	0,00	0,00	-	-	-
4020000	Tipologia 200: Contributi agli investimenti						
	Contributi agli investimenti da amministrazioni pubbliche	1.575.940,18	850.432,89	2.426.373,07	-	-	-
	Contributi agli investimenti da UE	0,00	0,00	0,00	-	-	-
	Tipologia 200: Contributi agli investimenti al netto dei contributi da PA e UE	442.140,43	145.000,00	587.140,43	-	-	-
4030000	Tipologia 300: Altri trasferimenti in conto capitale						
	Altri trasferimenti in conto capitale da amministrazioni pubbliche	0,00	15.452,29	15.452,29	-	-	-
	Altri trasferimenti in conto capitale da UE	0,00	0,00	0,00	-	-	-
	Tipologia 300: Altri trasferimenti in conto capitale al netto dei contributi da PA e UE	0,00	0,00	0,00	-	-	-
4040000	Tipologia 400: Entrate da alienazione di beni materiali e immateriali	0,00	0,00	0,00	-	-	-
4050000	Tipologia 500: Altre entrate in conto capitale	9.888,77	0,00	9.888,77	-	-	-
4000000	TOTALE TITOLO 4	2.027.969,38	1.010.885,18	3.038.854,56	0,00	0,00	
	ENTRATE DA RIDUZIONE DI ATTIVITÀ FINANZIARIE						
5010000	Tipologia 100: Alienazione di attività finanziarie	0,00	400,00	400,00	-	-	-
5020000	Tipologia 200: Riscossione crediti di breve termine	0,00	0,00	0,00	-	-	-
5030000	Tipologia 300: Riscossione crediti di medio-lungo termine	0,00	0,00	0,00	-	-	-
5040000	Tipologia 400: Altre entrate per riduzione di attività finanziarie	0,00	0,00	0,00	-	-	-
5000000	TOTALE TITOLO 5	0,00	400,00	400,00	0,00	0,00	

**COMPOSIZIONE DELL' ACCANTONAMENTO AL FONDO CREDITI DI DUBBIA ESIGIBILITA'* E AL FONDO SVALUTAZIONE CREDITI
DEL 2025**

TIPOLOGIA	DENOMINAZIONE	RESIDUI ATTIVI FORMATISI NELL'ESERCIZIO 2025 (a)	RESIDUI ATTIVI DEGLI ESERCIZI PRECEDENTI (b)	TOTALI RESIDUI ATTIVI (c) = (a) + (b)	IMPORTO MINIMO DEL FONDO (d)	FONDO CREDITI DI DUBBIA ESIGIBILITA' (e)	% di accantonam. al fondo crediti dubbia esigib. (f) = (e) / (c)
	TOTALE GENERALE	3.990.894,11	2.430.587,83	6.421.481,94	447.346,80	1.281.224,87	19,95%
	DI CUI FONDO CREDITI DI DUBBIA ESIGIBILITA' IN C/CAPITALE	2.027.969,38	1.010.885,18	3.038.854,56	0,00	0,00	-
	DI CUI FONDO CREDITI DI DUBBIA ESIGIBILITA' DI PARTE CORRENTE (n)	1.962.924,73	1.419.702,65	3.382.627,38	447.346,80	1.281.224,87	37,88%

CONFRONTO FONDO CREDITI DI DUBBIA ESIGIBILITA' - FONDO SVALUTAZIONE CREDITI	TOTALE CREDITI	FONDO SVALUTAZIONE CREDITI
RESIDUI ATTIVI NEL CONTO DEL BILANCIO TITOLI DA 1 A 5	(g) 6.421.481,94	(h) 1.281.224,87
CREDITI STRALCIATI DAL CONTO DEL BILANCIO	(i) 391.469,44	(l) 391.469,44
ACCERTAMENTI IMPUTATI AGLI ESERCIZI SUCCESSIVI A QUELLO CUI IL RENDICONTO SI RIFERISCE (m)	0,00	
TOTALE	6.812.951,38	1.672.694,31

* Il fondo crediti di dubbia esigibilità è un accantonamento del risultato di amministrazione. Non richiedono l'accantonamento a tale fondo: a) i trasferimenti da altre Amministrazioni pubbliche e dall'Unione europea; b) i crediti assistiti da fidejussione; c) le entrate tributarie che, sulla base dei nuovi principi contabili, sono accertate per casa.

(e) Gli importi della colonna (e) non devono essere inferiori a quelli della colonna (d); se sono superiori le motivazioni della differenza sono indicate nella relazione al rendiconto. Il totale generale della colonna (f) corrisponde all'importo del fondo crediti di dubbia esigibilità accantonato nel risultato di amministrazione.

(g) Indicare il totale generale della colonna c).

(h) Indicare il totale generale della colonna e).

(i) Indicare l'importo complessivo dei crediti stralciati dal conto del bilancio nell'esercizio in corso e negli esercizi precedenti.

(l) Corrisponde all'importo della cella i).

(m) Trattasi solo degli accertamenti pluriennali di entrate riguardanti il titolo 5 e gli accertamenti pluriennali derivanti dalla rateizzazione delle entrate dei titoli 1 e 3.

(n) Comprende anche l'accantonamento riguardante i crediti del titolo 5.

**PROSPETTO DELLE ENTRATE DI BILANCIO DEL 2025 PER TITOLI, TIPOLOGIE E CATEGORIE
ENTI LOCALI(*)**

TITOLO TIPOLOGIA CATEGORIA	DENOMINAZIONE	ACCERTAMENTI	di cui entrate accertate non ricorrenti	RISCOSSIONI IN C/COMPETENZA	RISCOSSIONI IN C/RESIDUI
	ENTRATE CORRENTI DI NATURA TRIBUTARIA, CONTRIBUTIVA E PEREQUATIVA				
1010100	Tipologia 101: Imposte tasse e proventi assimilati	12.997.244,28	0,00	12.171.867,61	1.014.454,72
1010106	Imposta municipale propria	6.150.000,00	0,00	5.999.818,02	237.580,51
1010108	Imposta comunale sugli immobili (ICI)	276.239,50	0,00	204.450,10	210.981,83
1010116	Addizionale comunale IRPEF	3.177.633,38	0,00	3.177.132,24	2.490,00
1010139	Imposta sulle assicurazioni RC auto	0,00	0,00	0,00	0,00
1010140	Imposta di iscrizione al pubblico registro automobilistico (PRA)	0,00	0,00	0,00	0,00
1010141	Imposta di soggiorno	0,00	0,00	0,00	0,00
1010149	Tasse sulle concessioni comunali	0,00	0,00	0,00	0,00
1010150	Tassa di circolazione dei veicoli a motore (tassa automobilistica)	0,00	0,00	0,00	0,00
1010151	Tassa smaltimento rifiuti solidi urbani	3.176.159,00	0,00	2.668.589,32	348.948,10
1010152	Tassa occupazione spazi e aree pubbliche	0,00	0,00	0,00	0,00
1010153	Imposta comunale sulla pubblicità e diritto sulle pubbliche affissioni	0,00	0,00	0,00	0,00
1010154	Imposta municipale secondaria	0,00	0,00	0,00	0,00
1010160	Tributo per l'esercizio delle funzioni di tutela, protezione e igiene dell'ambiente	0,00	0,00	0,00	0,00
1010161	Tributo comunale sui rifiuti e sui servizi	152.533,02	0,00	69.107,38	192.017,10
1010164	Diritti mattatoi	0,00	0,00	0,00	0,00
1010165	Diritti degli Enti provinciali turismo	0,00	0,00	0,00	0,00
1010168	Addizionale regionale sui canoni per le utenze di acque pubbliche	0,00	0,00	0,00	0,00
1010170	Proventi dei Casinò	0,00	0,00	0,00	0,00
1010176	Tributo per i servizi indivisibili (TASI)	36.882,29	0,00	29.556,15	19.856,93
1010177	Addizionale regionale sul gas naturale	0,00	0,00	0,00	0,00
1010195	Altre ritenute n.a.c	0,00	0,00	0,00	0,00
1010196	Altre entrate su lotto, lotterie e altre attività di gioco n.a.c.	0,00	0,00	0,00	0,00
1010197	Altre accise n.a.c.	0,00	0,00	0,00	0,00
1010198	Altre imposte sostitutive n.a.c.	0,00	0,00	0,00	0,00
1010199	Altre imposte, tasse e proventi n.a.c	27.797,09	0,00	23.214,40	2.580,25
1010400	Tipologia 104: Compartecipazioni di tributi	0,00	0,00	0,00	0,00
1010405	Compartecipazione IVA ai Comuni	0,00	0,00	0,00	0,00
1010406	Compartecipazione IRPEF ai Comuni	0,00	0,00	0,00	0,00
1010407	Compartecipazione IRPEF alle Province	0,00	0,00	0,00	0,00
1010408	Tributo provinciale deposito in discarica dei rifiuti solidi	0,00	0,00	0,00	0,00
1010498	Altre compartecipazioni alle province	0,00	0,00	0,00	0,00
1010499	Altre compartecipazioni a comuni	0,00	0,00	0,00	0,00
1030100	Tipologia 301: Fondi perequativi da Amministrazioni Centrali	892.625,59	0,00	892.625,59	0,00
1030101	Fondi perequativi dallo Stato	892.625,59	0,00	892.625,59	0,00
1030200	Tipologia 302: Fondi perequativi dalla Regione o Provincia autonoma	0,00	0,00	0,00	0,00
1030201	Fondi perequativi dalla Regione o Provincia autonoma	0,00	0,00	0,00	0,00
1000000	TOTALE TITOLO 1	13.889.869,87	0,00	13.064.493,20	1.014.454,72

**PROSPETTO DELLE ENTRATE DI BILANCIO DEL 2025 PER TITOLI, TIPOLOGIE E CATEGORIE
ENTI LOCALI(*)**

TITOLO TIPOLOGIA CATEGORIA	DENOMINAZIONE	ACCERTAMENTI	di cui entrate accertate non ricorrenti	RISCOSSIONI IN C/COMPETENZA	RISCOSSIONI IN C/RESIDUI
	TRASFERIMENTI CORRENTI				
2010100	Tipologia 101: Trasferimenti correnti da Amministrazioni pubbliche	1.671.251,03	251.911,55	1.007.194,42	503.764,35
2010101	Trasferimenti correnti da Amministrazioni Centrali	705.287,82	53.552,74	609.876,65	67.908,39
2010102	Trasferimenti correnti da Amministrazioni Locali	965.963,21	198.358,81	397.317,77	435.855,96
2010103	Trasferimenti correnti da Enti di Previdenza	0,00	0,00	0,00	0,00
2010104	Trasferimenti correnti da organismi interni e/o unità locali della amministrazione	0,00	0,00	0,00	0,00
2010200	Tipologia 102: Trasferimenti correnti da Famiglie	0,00	0,00	0,00	0,00
2010201	Trasferimenti correnti da Famiglie	0,00	0,00	0,00	0,00
2010300	Tipologia 103: Trasferimenti correnti da Imprese	64.268,20	0,00	31.077,00	207,40
2010301	Sponsorizzazioni da imprese	6.452,20	0,00	6.452,20	0,00
2010302	Altri trasferimenti correnti da imprese	57.816,00	0,00	24.624,80	207,40
2010400	Tipologia 104: Trasferimenti correnti da Istituzioni Sociali Private	99.000,00	0,00	15.000,00	213.000,00
2010401	Trasferimenti correnti da Istituzioni Sociali Private	99.000,00	0,00	15.000,00	213.000,00
2010500	Tipologia 105: Trasferimenti correnti dall'Unione Europea e dal Resto del Mondo	0,00	0,00	0,00	0,00
2010501	Trasferimenti correnti dall'Unione Europea	0,00	0,00	0,00	0,00
2010502	Trasferimenti correnti dal Resto del Mondo	0,00	0,00	0,00	0,00
2000000	TOTALE TITOLO 2	1.834.519,23	251.911,55	1.053.271,42	716.971,75
	ENTRATE EXTRATRIBUTARIE				
3010000	Tipologia 100: Vendita di beni e servizi e proventi derivanti dalla gestione dei beni	2.797.619,05	2.799,90	2.567.302,97	162.963,38
3010100	Vendita di beni	8.022,89	0,00	8.021,89	625,80
3010200	Entrate dalla vendita e dall'erogazione di servizi	1.753.580,68	2.799,90	1.615.925,82	148.684,76
3010300	Proventi derivanti dalla gestione dei beni	1.036.015,48	0,00	943.355,26	13.652,82
3020000	Tipologia 200: Proventi derivanti dall'attività di controllo e repressione delle irregolarità e degli illeciti	150.436,08	0,00	150.103,08	0,00
3020100	Entrate da amministrazioni pubbliche derivanti dall'attività di controllo e repressione delle irregolarità e degli illeciti	0,00	0,00	0,00	0,00
3020200	Entrate da famiglie derivanti dall'attività di controllo e repressione delle irregolarità e degli illeciti	135.548,94	0,00	135.215,94	0,00
3020300	Entrate da Imprese derivanti dall'attività di controllo e repressione delle irregolarità e degli illeciti	14.887,14	0,00	14.887,14	0,00
3020400	Entrate da Istituzioni Sociali Private derivanti dall'attività di controllo e repressione delle irregolarità e degli illeciti	0,00	0,00	0,00	0,00
3030000	Tipologia 300: Interessi attivi	5,63	0,00	5,63	0,00
3030100	Interessi attivi da titoli o finanziamenti a breve termine	0,00	0,00	0,00	0,00
3030200	Interessi attivi da titoli obbligazionari a medio - lungo termine	0,00	0,00	0,00	0,00
3030300	Altri interessi attivi	5,63	0,00	5,63	0,00

**PROSPETTO DELLE ENTRATE DI BILANCIO DEL 2025 PER TITOLI, TIPOLOGIE E CATEGORIE
ENTI LOCALI(*)**

TITOLO TIPOLOGIA CATEGORIA	DENOMINAZIONE	ACCERTAMENTI	di cui entrate accertate non ricorrenti	RISCOSSIONI IN C/COMPETENZA	RISCOSSIONI IN C/RESIDUI
3040000	Tipologia 400: Altre entrate da redditi da capitale	0,00	0,00	0,00	0,00
3040100	Rendimenti da fondi comuni di investimento	0,00	0,00	0,00	0,00
3040200	Entrate derivanti dalla distribuzione di dividendi	0,00	0,00	0,00	0,00
3040300	Entrate derivanti dalla distribuzione di utili e avanzi	0,00	0,00	0,00	0,00
3049900	Altre entrate da redditi da capitale	0,00	0,00	0,00	0,00
3050000	Tipologia 500: Rimborsi e altre entrate correnti	695.263,47	0,00	569.612,30	164.552,99
3050100	Indennizzi di assicurazione	7.368,91	0,00	5.416,91	0,00
3050200	Rimborsi in entrata	204.756,42	0,00	140.735,05	90.861,46
3059900	Altre entrate correnti n.a.c.	483.138,14	0,00	423.460,34	73.691,53
3000000	TOTALE TITOLO 3	3.643.324,23	2.799,90	3.287.023,98	327.516,37
	ENTRATE IN CONTO CAPITALE				
4010000	Tipologia 100: Tributi in conto capitale	0,00	0,00	0,00	0,00
4010100	Imposte da sanatorie e condoni	0,00	0,00	0,00	0,00
4010200	Altre imposte in conto capitale	0,00	0,00	0,00	0,00
4020000	Tipologia 200: Contributi agli investimenti	4.029.450,08	40.652,70	2.011.369,47	1.185.328,26
4020100	Contributi agli investimenti da amministrazioni pubbliche	2.954.309,65	40.652,70	1.378.369,47	1.185.328,26
4020200	Contributi agli investimenti da Famiglie	0,00	0,00	0,00	0,00
4020300	Contributi agli investimenti da Imprese	0,00	0,00	0,00	0,00
4020400	Contributi agli investimenti da Istituzioni Sociali Private	1.075.140,43	0,00	633.000,00	0,00
4020500	Contributi agli investimenti dall'Unione Europea e dal Resto del Mondo	0,00	0,00	0,00	0,00
4020600	Contributi agli investimenti direttamente destinati al rimborso di prestiti da amministrazioni pubbliche	0,00	0,00	0,00	0,00
4030000	Tipologia 300: Altri trasferimenti in conto capitale	0,00	0,00	0,00	0,00
4030100	Trasferimenti in conto capitale per assunzione di debiti dell'amministrazione da parte di amministrazioni pubbliche	0,00	0,00	0,00	0,00
4030200	Trasferimenti in conto capitale per assunzione di debiti dell'amministrazione da parte di Imprese	0,00	0,00	0,00	0,00
4030300	Trasferimenti in conto capitale per assunzione di debiti dell'amministrazione da parte dell'Unione Europea e del Resto del Mondo	0,00	0,00	0,00	0,00
4030400	Trasferimenti in conto capitale da parte di amministrazioni pubbliche per cancellazione di debiti dell'amministrazione	0,00	0,00	0,00	0,00
4030500	Trasferimenti in conto capitale da parte di Imprese per cancellazione di debiti dell'amministrazione	0,00	0,00	0,00	0,00
4030600	Trasferimenti in conto capitale da parte dell'Unione Europea e Resto del Mondo per cancellazione di debiti dell'amministrazione	0,00	0,00	0,00	0,00
4030700	Trasferimenti in conto capitale per ripiano disavanzi pregressi da amministrazioni pubbliche	0,00	0,00	0,00	0,00
4030800	Trasferimenti in conto capitale per ripiano disavanzi pregressi da Imprese	0,00	0,00	0,00	0,00
4030900	Trasferimenti in conto capitale per ripiano disavanzi pregressi dall'Unione Europea e dal Resto del Mondo	0,00	0,00	0,00	0,00
4031000	Altri trasferimenti in conto capitale da amministrazioni pubbliche	0,00	0,00	0,00	0,00
4031100	Altri trasferimenti in conto capitale da Famiglie	0,00	0,00	0,00	0,00
4031200	Altri trasferimenti in conto capitale da Imprese	0,00	0,00	0,00	0,00
4031300	Altri trasferimenti in conto capitale da Istituzioni Sociali Private	0,00	0,00	0,00	0,00

**PROSPETTO DELLE ENTRATE DI BILANCIO DEL 2025 PER TITOLI, TIPOLOGIE E CATEGORIE
ENTI LOCALI(*)**

TITOLO TIPOLOGIA CATEGORIA	DENOMINAZIONE	ACCERTAMENTI	di cui entrate accertate non ricorrenti	RISCOSSIONI IN C/COMPETENZA	RISCOSSIONI IN C/RESIDUI
4031400	Altri trasferimenti in conto capitale dall'Unione Europea e dal Resto del Mondo	0,00	0,00	0,00	0,00
4040000	Tipologia 400: Entrate da alienazione di beni materiali e immateriali	54.685,23	0,00	54.685,23	200,00
4040100	Alienazione di beni materiali	54.685,23	0,00	54.685,23	200,00
4040200	Cessione di Terreni e di beni materiali non prodotti	0,00	0,00	0,00	0,00
4040300	Alienazione di beni immateriali	0,00	0,00	0,00	0,00
4050000	Tipologia 500: Altre entrate in conto capitale	392.019,87	0,00	382.131,10	0,00
4050100	Permessi di costruire	389.302,47	0,00	379.413,70	0,00
4050200	Entrate derivanti da conferimento immobili a fondi immobiliari	0,00	0,00	0,00	0,00
4050300	Entrate in conto capitale dovute a rimborsi, recuperi e restituzioni di somme non dovute o incassate in eccesso	0,00	0,00	0,00	0,00
4050400	Altre entrate in conto capitale n.a.c.	2.717,40	0,00	2.717,40	0,00
4000000	TOTALE TITOLO 4	4.476.155,18	40.652,70	2.448.185,80	1.185.528,26
	ENTRATE DA RIDUZIONE DI ATTIVITÀ FINANZIARIE				
5010000	Tipologia 100: Alienazione di attività finanziarie	0,00	0,00	0,00	0,00
5010100	Alienazione di partecipazioni	0,00	0,00	0,00	0,00
5010200	Alienazione di quote di fondi comuni di investimento	0,00	0,00	0,00	0,00
5010300	Alienazione di titoli obbligazionari a breve termine	0,00	0,00	0,00	0,00
5010400	Alienazione di titoli obbligazionari a medio-lungo termine	0,00	0,00	0,00	0,00
5020000	Tipologia 200: Riscossione crediti di breve termine	0,00	0,00	0,00	0,00
5020100	Riscossione crediti di breve termine a tasso agevolato da Amministrazioni Pubbliche	0,00	0,00	0,00	0,00
5020200	Riscossione crediti di breve termine a tasso agevolato da Famiglie	0,00	0,00	0,00	0,00
5020300	Riscossione crediti di breve termine a tasso agevolato da Imprese	0,00	0,00	0,00	0,00
5020400	Riscossione crediti di breve termine a tasso agevolato da Istituzioni Sociali Private	0,00	0,00	0,00	0,00
5020500	Riscossione crediti di breve termine a tasso agevolato dall'Unione Europea e dal Resto del Mondo	0,00	0,00	0,00	0,00
5020600	Riscossione crediti di breve termine a tasso non agevolato da Amministrazione Pubbliche	0,00	0,00	0,00	0,00
5020700	Riscossione crediti di breve termine a tasso non agevolato da Famiglie	0,00	0,00	0,00	0,00
5020800	Riscossione crediti di breve termine a tasso non agevolato da Imprese	0,00	0,00	0,00	0,00
5020900	Riscossione crediti di breve termine a tasso non agevolato da Istituzioni Sociali Private	0,00	0,00	0,00	0,00
5021000	Riscossione crediti di breve termine a tasso non agevolato dall'Unione Europea e dal Resto del Mondo	0,00	0,00	0,00	0,00
5030000	Tipologia 300: Riscossione crediti di medio-lungo termine	0,00	0,00	0,00	0,00
5030100	Riscossione crediti di medio-lungo termine a tasso agevolato da Amministrazioni Pubbliche	0,00	0,00	0,00	0,00
5030200	Riscossione crediti di medio-lungo termine a tasso agevolato da Famiglie	0,00	0,00	0,00	0,00
5030300	Riscossione crediti di medio-lungo termine a tasso agevolato da Imprese	0,00	0,00	0,00	0,00
5030400	Riscossione crediti di medio-lungo termine a tasso agevolato da Istituzioni Sociali Private	0,00	0,00	0,00	0,00
5030500	Riscossione crediti di medio-lungo termine a tasso agevolato dall'Unione Europea e dal Resto del Mondo	0,00	0,00	0,00	0,00
5030600	Riscossione crediti di medio-lungo termine a tasso non agevolato da Amministrazione Pubbliche	0,00	0,00	0,00	0,00
5030700	Riscossione crediti di medio-lungo termine a tasso non agevolato da Famiglie	0,00	0,00	0,00	0,00
5030800	Riscossione crediti di medio-lungo termine a tasso non agevolato da Imprese	0,00	0,00	0,00	0,00
5030900	Riscossione crediti di medio-lungo termine a tasso non agevolato da Istituzioni Sociali Private	0,00	0,00	0,00	0,00

**PROSPETTO DELLE ENTRATE DI BILANCIO DEL 2025 PER TITOLI, TIPOLOGIE E CATEGORIE
ENTI LOCALI(*)**

TITOLO TIPOLOGIA CATEGORIA	DENOMINAZIONE	ACCERTAMENTI	di cui entrate accertate non ricorrenti	RISCOSSIONI IN C/COMPETENZA	RISCOSSIONI IN C/RESIDUI
5031000	Riscossione crediti di medio-lungo termine a tasso non agevolato dall'Unione Europea e dal Resto del Mondo	0,00	0,00	0,00	0,00
5031100	Riscossione crediti sorti a seguito di escussione di garanzie in favore di Amministrazioni Pubbliche	0,00	0,00	0,00	0,00
5031200	Riscossione crediti sorti a seguito di escussione di garanzie in favore di Famiglie	0,00	0,00	0,00	0,00
5031300	Riscossione crediti sorti a seguito di escussione di garanzie in favore di Imprese	0,00	0,00	0,00	0,00
5031400	Riscossione crediti sorti a seguito di escussione di garanzie in favore di Istituzioni Sociali Private	0,00	0,00	0,00	0,00
5031500	Riscossione crediti sorti a seguito di escussione di garanzie in favore dell'Unione Europea e del Resto del Mondo	0,00	0,00	0,00	0,00
5040000	Tipologia 400: Altre entrate per riduzione di attività finanziarie	0,00	0,00	0,00	0,00
5040100	Riduzione di altre attività finanziarie verso Amministrazioni Pubbliche	0,00	0,00	0,00	0,00
5040200	Riduzione di altre attività finanziarie verso Famiglie	0,00	0,00	0,00	0,00
5040300	Riduzione di altre attività finanziarie verso Imprese	0,00	0,00	0,00	0,00
5040400	Riduzione di altre attività finanziarie verso Istituzioni Sociali Private	0,00	0,00	0,00	0,00
5040500	Riduzione di altre attività finanziarie verso Unione Europea e Resto del Mondo	0,00	0,00	0,00	0,00
5040600	Prelievi dai conti di tesoreria statale diversi dalla Tesoreria Unica	0,00	0,00	0,00	0,00
5040700	Prelievi da depositi bancari	0,00	0,00	0,00	0,00
5040800	Entrate da derivati di ammortamento	0,00	0,00	0,00	0,00
5000000	TOTALE TITOLO 5	0,00	0,00	0,00	0,00
	ACCENSIONE DI PRESTITI				
6010000	Tipologia 100: Emissione di titoli obbligazionari	0,00	0,00	0,00	0,00
6010100	Emissioni titoli obbligazionari a breve termine	0,00	0,00	0,00	0,00
6010200	Emissioni titoli obbligazionari a medio-lungo termine	0,00	0,00	0,00	0,00
6020000	Tipologia 200: Accensione Prestiti a breve termine	0,00	0,00	0,00	0,00
6020100	Finanziamenti a breve termine	0,00	0,00	0,00	0,00
6020200	Anticipazioni	0,00	0,00	0,00	0,00
6030000	Tipologia 300: Accensione Mutui e altri finanziamenti a medio lungo termine	0,00	0,00	0,00	0,00
6030100	Finanziamenti a medio lungo termine	0,00	0,00	0,00	0,00
6030200	Accensione prestiti da attualizzazione Contributi Pluriennali	0,00	0,00	0,00	0,00
6030300	Accensione prestiti a seguito di escussione di garanzie	0,00	0,00	0,00	0,00
6040000	Tipologia 400: Altre forme di indebitamento	0,00	0,00	0,00	0,00
6040200	Accensione Prestiti - Leasing finanziario	0,00	0,00	0,00	0,00
6040300	Accensione Prestiti - Operazioni di cartolarizzazione	0,00	0,00	0,00	0,00
6040400	Accensione Prestiti - Derivati	0,00	0,00	0,00	0,00
6000000	TOTALE TITOLO 6	0,00	0,00	0,00	0,00
	ANTICIPAZIONI DA ISTITUTO TESORIERE/CASSIERE				

**PROSPETTO DELLE ENTRATE DI BILANCIO DEL 2025 PER TITOLI, TIPOLOGIE E CATEGORIE
ENTI LOCALI(*)**

TITOLO TIPOLOGIA CATEGORIA	DENOMINAZIONE	ACCERTAMENTI	di cui entrate accertate non ricorrenti	RISCOSSIONI IN C/COMPETENZA	RISCOSSIONI IN C/RESIDUI
7010000	Tipologia 100: Anticipazioni da istituto tesoriere/cassiere	0,00	0,00	0,00	0,00
7010100	Anticipazioni da istituto tesoriere/cassiere	0,00	0,00	0,00	0,00
7000000	TOTALE TITOLO 7	0,00	0,00	0,00	0,00
	ENTRATE PER CONTO DI TERZI E PARTITE DI GIRO				
9010000	Tipologia 100: Entrate per partite di giro	3.265.653,72	0,00	3.262.651,89	3.005,65
9010100	Altre ritenute	1.535.537,94	0,00	1.535.536,11	5,65
9010200	Ritenute su redditi da lavoro dipendente	1.007.853,42	0,00	1.007.853,42	0,00
9010300	Ritenute su redditi da lavoro autonomo	85.367,30	0,00	85.367,30	0,00
9010400	Finanziamento della gestione sanitaria dalla gestione ordinaria della Regione	0,00	0,00	0,00	0,00
9019900	Altre entrate per partite di giro	636.895,06	0,00	633.895,06	3.000,00
9020000	Tipologia 200: Entrate per conto terzi	131.833,96	0,00	130.601,33	1.658,40
9020100	Rimborsi per acquisto di beni e servizi per conto terzi	104.869,36	0,00	104.869,36	801,50
9020200	Trasferimenti da Amministrazioni pubbliche per operazioni conto terzi	0,00	0,00	0,00	0,00
9020300	Trasferimenti da altri settori per operazioni conto terzi	0,00	0,00	0,00	0,00
9020400	Depositi di/presso terzi	640,58	0,00	640,58	0,00
9020500	Riscossione imposte e tributi per conto terzi	3.618,99	0,00	2.878,19	16,75
9029900	Altre entrate per conto terzi	22.705,03	0,00	22.213,20	840,15
9000000	TOTALE TITOLO 9	3.397.487,68	0,00	3.393.253,22	4.664,05
	TOTALE TITOLI	27.241.356,19	295.364,15	23.246.227,62	3.249.135,15

(*) Gli enti adeguano il prospetto a seguito dell'aggiornamento del piano dei conti integrato

PROSPETTO DELLE SPESE DI BILANCIO PER MISSIONI, PROGRAMMI E MACROAGGREGATI

SPESE CORRENTI - IMPEGNI

Esercizio finanziario 2025(*)

MISSIONI E PROGRAMMI \ MACROAGGREGATI		Redditi da lavoro dipendente	Imposte e tasse a carico dell'ente	Acquisto di beni e servizi	Trasferimenti correnti	Interessi passivi	Altre spese per redditi da capitale	Rimborsi e poste correttive delle entrate	Altre spese correnti	Totale
		101	102	103	104	107	108	109	110	100
01	MISSIONE 01 - Servizi istituzionali, generali e di gestione									
01	Organi istituzionali	84.463,96	20.938,37	199.823,12	1.850,00	0,00	0,00	0,00	0,00	307.075,45
02	Segreteria generale	297.967,09	21.134,67	40.838,59	0,00	0,00	0,00	0,00	0,00	359.940,35
03	Gestione economica, finanziaria, programmazione e provveditorato	191.460,12	12.123,48	76.803,07	92.500,65	0,00	0,00	0,00	121.485,39	494.372,71
04	Gestione delle entrate tributarie e servizi fiscali	209.177,73	11.065,94	254.944,27	0,00	0,00	0,00	105.463,00	21.233,42	601.884,36
05	Gestione dei beni demaniali e patrimoniali	0,00	0,00	81.072,81	0,00	0,00	0,00	0,00	0,00	81.072,81
06	Ufficio tecnico	728.368,96	41.392,91	836.817,23	0,00	0,00	0,00	0,00	0,00	1.606.579,10
07	Elezioni e consultazioni popolari - Anagrafe e stato civile	325.657,43	20.944,44	63.470,68	0,00	0,00	0,00	45.181,89	0,00	455.254,44
08	Statistica e sistemi informativi	85.790,51	5.599,04	252.274,51	2.000,00	0,00	0,00	0,00	0,00	345.664,06
09	Assistenza tecnico-amministrativa agli enti locali	50.995,41	3.054,23	0,00	0,00	0,00	0,00	0,00	0,00	54.049,64
10	Risorse umane	947.128,58	55.447,17	61.822,84	0,00	0,00	0,00	0,00	0,00	1.064.398,59
11	Altri servizi generali	98.390,32	8.600,00	42.110,87	0,00	0,00	0,00	0,00	188.558,13	337.659,32
	TOTALE MISSIONE 01 - Servizi istituzionali, generali e di gestione	3.019.400,11	200.300,25	1.909.977,99	96.350,65	0,00	0,00	150.644,89	331.276,94	5.707.950,83
02	MISSIONE 02 - Giustizia									
01	Uffici giudiziari	0,00	0,00	0,00	0,00	0,00	0,00	0,00	0,00	0,00
02	Casa circondariale e altri servizi	0,00	0,00	0,00	0,00	0,00	0,00	0,00	0,00	0,00
	TOTALE MISSIONE 02 - Giustizia	0,00	0,00	0,00	0,00	0,00	0,00	0,00	0,00	0,00
03	MISSIONE 03 - Ordine pubblico e sicurezza									
01	Polizia locale e amministrativa	0,00	0,00	0,00	670.339,74	0,00	0,00	0,00	0,00	670.339,74
02	Sistema integrato di sicurezza urbana	0,00	0,00	0,00	0,00	0,00	0,00	0,00	0,00	0,00
	TOTALE MISSIONE 03 - Ordine pubblico e sicurezza	0,00	0,00	0,00	670.339,74	0,00	0,00	0,00	0,00	670.339,74
04	MISSIONE 04 - Istruzione e diritto allo studio									
01	Istruzione prescolastica	0,00	0,00	154.738,61	186.064,52	0,00	0,00	0,00	0,00	340.803,13
02	Altri ordini di istruzione non universitaria	0,00	0,00	260.948,58	20.000,00	0,00	0,00	0,00	0,00	280.948,58
04	Istruzione universitaria	0,00	300,00	0,00	298.916,81	0,00	3.625,00	0,00	0,00	302.841,81
05	Istruzione tecnica superiore	0,00	0,00	6.000,00	0,00	0,00	0,00	0,00	0,00	6.000,00
06	Servizi ausiliari all'istruzione	92.257,94	0,00	1.262.876,50	41.020,00	0,00	0,00	405,05	0,00	1.396.559,49
07	Diritto allo studio	0,00	0,00	0,00	40.099,21	0,00	0,00	0,00	0,00	40.099,21
	TOTALE MISSIONE 04 - Istruzione e diritto allo studio	92.257,94	300,00	1.684.563,69	586.100,54	0,00	3.625,00	405,05	0,00	2.367.252,22

PROSPETTO DELLE SPESE DI BILANCIO PER MISSIONI, PROGRAMMI E MACROAGGREGATI**SPESE CORRENTI - IMPEGNI**

Esercizio finanziario 2025(*)

MISSIONI E PROGRAMMI \ MACROAGGREGATI		Redditi da lavoro dipendente	Imposte e tasse a carico dell'ente	Acquisto di beni e servizi	Trasferimenti correnti	Interessi passivi	Altre spese per redditi da capitale	Rimborsi e poste correttive delle entrate	Altre spese correnti	Totale
		101	102	103	104	107	108	109	110	100
05	MISSIONE 05 - Tutela e valorizzazione dei beni e delle attività culturali									
01	Valorizzazione dei beni di interesse storico	0,00	0,00	41.999,74	0,00	0,00	0,00	0,00	0,00	41.999,74
02	Attività culturali e interventi diversi nel settore culturale	309.002,16	16.283,39	526.062,75	172.564,00	195,46	0,00	50,00	1.500,00	1.025.657,76
	TOTALE MISSIONE 05 - Tutela e valorizzazione dei beni e delle attività culturali	309.002,16	16.283,39	568.062,49	172.564,00	195,46	0,00	50,00	1.500,00	1.067.657,50
06	MISSIONE 06 - Politiche giovanili, sport e tempo libero									
01	Sport e tempo libero	0,00	0,00	397.777,55	153.658,75	0,00	0,00	0,00	0,00	551.436,30
02	Giovani	0,00	0,00	81.949,28	5.000,00	0,00	0,00	0,00	0,00	86.949,28
	TOTALE MISSIONE 06 - Politiche giovanili, sport e tempo libero	0,00	0,00	479.726,83	158.658,75	0,00	0,00	0,00	0,00	638.385,58
07	MISSIONE 07 - Turismo									
01	Sviluppo e valorizzazione del turismo	34.629,97	2.197,93	272.394,83	9.597,71	0,00	0,00	0,00	720,00	319.540,44
	TOTALE MISSIONE 07 - Turismo	34.629,97	2.197,93	272.394,83	9.597,71	0,00	0,00	0,00	720,00	319.540,44
08	MISSIONE 08 - Assetto del territorio ed edilizia abitativa									
01	Urbanistica e assetto del territorio	213.601,84	13.024,61	891,09	0,00	0,00	0,00	0,00	0,00	227.517,54
02	Edilizia residenziale pubblica e locale e piani di edilizia economico-popolare	146.929,00	9.166,05	50.062,88	0,00	0,00	0,00	0,00	0,00	206.157,93
	TOTALE MISSIONE 08 - Assetto del territorio ed edilizia abitativa	360.530,84	22.190,66	50.953,97	0,00	0,00	0,00	0,00	0,00	433.675,47
09	MISSIONE 09 - Sviluppo sostenibile e tutela del territorio e dell'ambiente									
01	Difesa del suolo	0,00	0,00	24.701,29	0,00	0,00	0,00	0,00	0,00	24.701,29
02	Tutela, valorizzazione e recupero ambientale	65.315,72	4.333,98	637.027,75	300,00	0,00	0,00	0,00	0,00	706.977,45
03	Rifiuti	0,00	2.000,00	2.844.832,99	101.500,00	0,00	0,00	0,00	0,00	2.948.332,99
04	Servizio idrico integrato	0,00	196,00	1.808,74	0,00	1.012,22	0,00	0,00	0,00	3.016,96
05	Aree protette, parchi naturali, protezione naturalistica e forestazione	0,00	0,00	0,00	0,00	0,00	0,00	0,00	0,00	0,00
06	Tutela e valorizzazione delle risorse idriche	0,00	0,00	0,00	0,00	0,00	0,00	0,00	0,00	0,00

PROSPETTO DELLE SPESE DI BILANCIO PER MISSIONI, PROGRAMMI E MACROAGGREGATI

SPESE CORRENTI - IMPEGNI

Esercizio finanziario 2025(*)

MISSIONI E PROGRAMMI \ MACROAGGREGATI		Redditi da lavoro dipendente	Imposte e tasse a carico dell'ente	Acquisto di beni e servizi	Trasferimenti correnti	Interessi passivi	Altre spese per redditi da capitale	Rimborsi e poste correttive delle entrate	Altre spese correnti	Totale
		101	102	103	104	107	108	109	110	100
07	Sviluppo sostenibile territorio montano piccoli Comuni	0,00	0,00	0,00	0,00	0,00	0,00	0,00	0,00	0,00
08	Qualità dell'aria e riduzione dell'inquinamento	0,00	0,00	0,00	0,00	0,00	0,00	0,00	0,00	0,00
TOTALE MISSIONE 09 - Sviluppo sostenibile e tutela del territorio e dell'ambiente		65.315,72	6.529,98	3.508.370,77	101.800,00	1.012,22	0,00	0,00	0,00	3.683.028,69
10	MISSIONE 10 - Trasporti e diritto alla mobilità									
01	Trasporto ferroviario	0,00	0,00	0,00	0,00	0,00	0,00	0,00	0,00	0,00
02	Trasporto pubblico locale	0,00	0,00	0,00	0,00	0,00	0,00	0,00	0,00	0,00
03	Trasporto per vie d'acqua	0,00	0,00	0,00	0,00	0,00	0,00	0,00	0,00	0,00
04	Altre modalità di trasporto	0,00	0,00	0,00	0,00	0,00	0,00	0,00	0,00	0,00
05	Viabilità e infrastrutture stradali	0,00	0,00	1.044.265,99	9.699,63	159,82	0,00	0,00	0,00	1.054.125,44
TOTALE MISSIONE 10 - Trasporti e diritto alla mobilità		0,00	0,00	1.044.265,99	9.699,63	159,82	0,00	0,00	0,00	1.054.125,44
11	MISSIONE 11 - Soccorso civile									
01	Sistema di protezione civile	0,00	0,00	3.000,00	66.410,26	0,00	0,00	0,00	0,00	69.410,26
02	Interventi a seguito di calamità naturali	0,00	0,00	0,00	20.496,00	0,00	0,00	0,00	0,00	20.496,00
TOTALE MISSIONE 11 - Soccorso civile		0,00	0,00	3.000,00	86.906,26	0,00	0,00	0,00	0,00	89.906,26
12	MISSIONE 12 - Diritti sociali, politiche sociali e famiglia									
01	Interventi per l'infanzia e i minori e per asili nido	495.689,88	0,00	189.949,83	25.451,90	0,00	0,00	0,00	0,00	711.091,61
02	Interventi per la disabilità	0,00	0,00	525.060,41	15.579,06	1.043,64	0,00	0,00	0,00	541.683,11
03	Interventi per gli anziani	0,00	0,00	16.473,02	0,00	0,00	0,00	0,00	0,00	16.473,02
04	Interventi per soggetti a rischio di esclusione sociale	0,00	0,00	5.000,00	31.499,98	0,00	0,00	0,00	0,00	36.499,98
05	Interventi per le famiglie	0,00	0,00	41.772,09	73.985,08	0,00	0,00	32.000,00	0,00	147.757,17
06	Interventi per il diritto alla casa	0,00	0,00	0,00	58.992,22	0,00	0,00	0,00	0,00	58.992,22
07	Programmazione e governo della rete dei servizi sociosanitari e sociali	108.190,99	6.675,51	2.274,05	858.268,51	0,00	0,00	0,00	0,00	975.409,06
08	Cooperazione e associazionismo	0,00	0,00	0,00	1.200,00	0,00	0,00	0,00	0,00	1.200,00
09	Servizio necroscopico e cimiteriale	29.709,42	1.924,32	174.927,37	0,00	10.524,69	0,00	0,00	0,00	217.085,80
TOTALE MISSIONE 12 - Diritti sociali, politiche sociali e famiglia		633.590,29	8.599,83	955.456,77	1.064.976,75	11.568,33	0,00	32.000,00	0,00	2.706.191,97
13	MISSIONE 13 - Tutela della salute									
01	Servizio sanitario regionale - finanziamento ordinario corrente per la garanzia dei LEA	0,00	0,00	0,00	0,00	0,00	0,00	0,00	0,00	0,00

PROSPETTO DELLE SPESE DI BILANCIO PER MISSIONI, PROGRAMMI E MACROAGGREGATI

SPESE CORRENTI - IMPEGNI

Esercizio finanziario 2025(*)

MISSIONI E PROGRAMMI \ MACROAGGREGATI		Redditi da lavoro dipendente	Imposte e tasse a carico dell'ente	Acquisto di beni e servizi	Trasferimenti correnti	Interessi passivi	Altre spese per redditi da capitale	Rimborsi e poste correttive delle entrate	Altre spese correnti	Totale
		101	102	103	104	107	108	109	110	100
02	Servizio sanitario regionale - finanziamento aggiuntivo corrente per livelli di assistenza superiori ai LEA	0,00	0,00	0,00	0,00	0,00	0,00	0,00	0,00	0,00
03	Servizio sanitario regionale - finanziamento aggiuntivo corrente per la copertura dello squilibrio di bilancio corrente	0,00	0,00	0,00	0,00	0,00	0,00	0,00	0,00	0,00
06	Servizio sanitario regionale - restituzione maggiori gettiti SSN	0,00	0,00	0,00	0,00	0,00	0,00	0,00	0,00	0,00
07	Ulteriori spese in materia sanitaria	0,00	0,00	101.107,42	0,00	0,00	0,00	0,00	0,00	101.107,42
TOTALE MISSIONE 13 - Tutela della salute		0,00	0,00	101.107,42	0,00	0,00	0,00	0,00	0,00	101.107,42
14	MISSIONE 14 - Sviluppo economico e competitività									
01	Industria PMI e Artigianato	0,00	0,00	0,00	0,00	0,00	0,00	0,00	0,00	0,00
02	Commercio - reti distributive - tutela dei consumatori	0,00	0,00	3.800,00	0,00	0,00	0,00	0,00	0,00	3.800,00
03	Ricerca e innovazione	0,00	0,00	0,00	0,00	0,00	0,00	0,00	0,00	0,00
04	Reti e altri servizi di pubblica utilità	0,00	0,00	0,00	0,00	0,00	0,00	0,00	0,00	0,00
TOTALE MISSIONE 14 - Sviluppo economico e competitività		0,00	0,00	3.800,00	0,00	0,00	0,00	0,00	0,00	3.800,00
15	MISSIONE 15 - Politiche per il lavoro e la formazione professionale									
01	Servizi per lo sviluppo del mercato del lavoro	0,00	0,00	29.516,51	0,00	0,00	0,00	0,00	0,00	29.516,51
02	Formazione professionale	0,00	0,00	0,00	0,00	0,00	0,00	0,00	0,00	0,00
03	Sostegno all'occupazione	2.378,44	102,02	1.983,27	0,00	0,00	0,00	0,00	0,00	4.463,73
TOTALE MISSIONE 15 - Politiche per il lavoro e la formazione professionale		2.378,44	102,02	31.499,78	0,00	0,00	0,00	0,00	0,00	33.980,24
16	MISSIONE 16 - Agricoltura, politiche agroalimentari e pesca									
01	Sviluppo del settore agricolo e del sistema agroalimentare	0,00	0,00	18.414,30	15.000,00	0,00	0,00	0,00	0,00	33.414,30
02	Caccia e pesca	0,00	0,00	0,00	0,00	0,00	0,00	0,00	0,00	0,00
TOTALE MISSIONE 16 - Agricoltura, politiche agroalimentari e pesca		0,00	0,00	18.414,30	15.000,00	0,00	0,00	0,00	0,00	33.414,30
17	MISSIONE 17 - Energia e diversificazione delle fonti energetiche									
01	Fonti energetiche	0,00	0,00	0,00	0,00	0,00	0,00	0,00	0,00	0,00

PROSPETTO DELLE SPESE DI BILANCIO PER MISSIONI, PROGRAMMI E MACROAGGREGATI
SPESE CORRENTI - IMPEGNI
Esercizio finanziario 2025(*)

MISSIONI E PROGRAMMI \ MACROAGGREGATI		Redditi da lavoro dipendente	Imposte e tasse a carico dell'ente	Acquisto di beni e servizi	Trasferimenti correnti	Interessi passivi	Altre spese per redditi da capitale	Rimborsi e poste correttive delle entrate	Altre spese correnti	Totale
		101	102	103	104	107	108	109	110	100
	TOTALE MISSIONE 17 - Energia e diversificazione delle fonti energetiche	0,00	0,00	0,00	0,00	0,00	0,00	0,00	0,00	0,00
18	MISSIONE 18 - Relazioni con le altre autonomie territoriali e locali									
01	Relazioni finanziarie con le altre autonomie territoriali	0,00	0,00	0,00	0,00	0,00	0,00	0,00	0,00	0,00
	TOTALE MISSIONE 18 - Relazioni con le altre autonomie territoriali e locali	0,00	0,00	0,00	0,00	0,00	0,00	0,00	0,00	0,00
19	MISSIONE 19 - Relazioni internazionali									
01	Relazioni internazionali e Cooperazione allo sviluppo	0,00	0,00	0,00	0,00	0,00	0,00	0,00	0,00	0,00
	TOTALE MISSIONE 19 - Relazioni internazionali	0,00	0,00	0,00	0,00	0,00	0,00	0,00	0,00	0,00
20	MISSIONE 20 - Fondi e accantonamenti									
01	Fondo di riserva	0,00	0,00	0,00	0,00	0,00	0,00	0,00	0,00	0,00
02	Fondo crediti dubbia esigibilità	0,00	0,00	0,00	0,00	0,00	0,00	0,00	0,00	0,00
03	Altri Fondi	0,00	0,00	0,00	0,00	0,00	0,00	0,00	0,00	0,00
	TOTALE MISSIONE 20 - Fondi e accantonamenti	0,00	0,00	0,00	0,00	0,00	0,00	0,00	0,00	0,00
50	MISSIONE 50 - Debito pubblico									
01	Quota interessi ammortamento mutui e prestiti obbligazionari	0,00	0,00	0,00	0,00	0,00	0,00	0,00	0,00	0,00
	TOTALE MISSIONE 50 - Debito pubblico	0,00	0,00	0,00	0,00	0,00	0,00	0,00	0,00	0,00
60	MISSIONE 60 - Anticipazioni finanziarie									
01	Restituzione anticipazioni di tesoreria	0,00	0,00	0,00	0,00	0,00	0,00	0,00	0,00	0,00
	TOTALE MISSIONE 60 - Anticipazioni finanziarie	0,00	0,00	0,00	0,00	0,00	0,00	0,00	0,00	0,00
	TOTALE MACROAGGREGATI	4.517.105,47	256.504,06	10.631.594,83	2.971.994,03	12.935,83	3.625,00	183.099,94	333.496,94	18.910.356,10

(*) Gli enti adeguano il prospetto a seguito dell'aggiornamento del piano dei conti integrato

PROSPETTO DELLE SPESE DI BILANCIO PER MISSIONI, PROGRAMMI E MACROAGGREGATI
SPESE CORRENTI - PAGAMENTI IN C/COMPETENZA
Esercizio finanziario 2025(*)

MISSIONI E PROGRAMMI \ MACROAGGREGATI		Redditi da lavoro dipendente	Imposte e tasse a carico dell'ente	Acquisto di beni e servizi	Trasferimenti correnti	Interessi passivi	Altre spese per redditi da capitale	Rimborsi e poste correttive delle entrate	Altre spese correnti	Totale
		101	102	103	104	107	108	109	110	100
01	MISSIONE 01 - Servizi istituzionali, generali e di gestione									
01	Organi istituzionali	77.345,48	20.449,62	196.893,61	1.850,00	0,00	0,00	0,00	0,00	296.538,71
02	Segreteria generale	297.967,09	21.134,67	22.233,91	0,00	0,00	0,00	0,00	0,00	341.335,67
03	Gestione economica, finanziaria, programmazione e provveditorato	191.460,12	11.960,21	71.301,94	92.500,65	0,00	0,00	0,00	114.279,22	481.502,14
04	Gestione delle entrate tributarie e servizi fiscali	209.177,73	11.065,94	235.194,51	0,00	0,00	0,00	103.415,42	21.233,42	580.087,02
05	Gestione dei beni demaniali e patrimoniali	0,00	0,00	71.221,31	0,00	0,00	0,00	0,00	0,00	71.221,31
06	Ufficio tecnico	726.634,96	41.392,91	529.078,35	0,00	0,00	0,00	0,00	0,00	1.297.106,22
07	Elezioni e consultazioni popolari - Anagrafe e stato civile	325.657,43	20.944,44	62.358,94	0,00	0,00	0,00	43.032,77	0,00	451.993,58
08	Statistica e sistemi informativi	85.790,51	5.599,04	212.996,00	0,00	0,00	0,00	0,00	0,00	304.385,55
09	Assistenza tecnico-amministrativa agli enti locali	50.995,41	3.054,23	0,00	0,00	0,00	0,00	0,00	0,00	54.049,64
10	Risorse umane	938.462,82	52.938,39	56.793,52	0,00	0,00	0,00	0,00	0,00	1.048.194,73
11	Altri servizi generali	98.390,32	8.207,08	41.732,87	0,00	0,00	0,00	0,00	179.969,63	328.299,90
	TOTALE MISSIONE 01 - Servizi istituzionali, generali e di gestione	3.001.881,87	196.746,53	1.499.804,96	94.350,65	0,00	0,00	146.448,19	315.482,27	5.254.714,47
02	MISSIONE 02 - Giustizia									
01	Uffici giudiziari	0,00	0,00	0,00	0,00	0,00	0,00	0,00	0,00	0,00
02	Casa circondariale e altri servizi	0,00	0,00	0,00	0,00	0,00	0,00	0,00	0,00	0,00
	TOTALE MISSIONE 02 - Giustizia	0,00	0,00	0,00	0,00	0,00	0,00	0,00	0,00	0,00
03	MISSIONE 03 - Ordine pubblico e sicurezza									
01	Polizia locale e amministrativa	0,00	0,00	0,00	640.000,00	0,00	0,00	0,00	0,00	640.000,00
02	Sistema integrato di sicurezza urbana	0,00	0,00	0,00	0,00	0,00	0,00	0,00	0,00	0,00
	TOTALE MISSIONE 03 - Ordine pubblico e sicurezza	0,00	0,00	0,00	640.000,00	0,00	0,00	0,00	0,00	640.000,00
04	MISSIONE 04 - Istruzione e diritto allo studio									
01	Istruzione prescolastica	0,00	0,00	132.581,22	186.064,52	0,00	0,00	0,00	0,00	318.645,74
02	Altri ordini di istruzione non universitaria	0,00	0,00	254.128,83	20.000,00	0,00	0,00	0,00	0,00	274.128,83
04	Istruzione universitaria	0,00	300,00	0,00	291.200,00	0,00	3.625,00	0,00	0,00	295.125,00
05	Istruzione tecnica superiore	0,00	0,00	3.062,60	0,00	0,00	0,00	0,00	0,00	3.062,60
06	Servizi ausiliari all'istruzione	92.257,94	0,00	1.125.541,42	41.020,00	0,00	0,00	405,05	0,00	1.259.224,41
07	Diritto allo studio	0,00	0,00	0,00	39.893,39	0,00	0,00	0,00	0,00	39.893,39
	TOTALE MISSIONE 04 - Istruzione e diritto allo studio	92.257,94	300,00	1.515.314,07	578.177,91	0,00	3.625,00	405,05	0,00	2.190.079,97

PROSPETTO DELLE SPESE DI BILANCIO PER MISSIONI, PROGRAMMI E MACROAGGREGATI
SPESE CORRENTI - PAGAMENTI IN C/COMPETENZA
Esercizio finanziario 2025(*)

MISSIONI E PROGRAMMI \ MACROAGGREGATI		Redditi da lavoro dipendente	Imposte e tasse a carico dell'ente	Acquisto di beni e servizi	Trasferimenti correnti	Interessi passivi	Altre spese per redditi da capitale	Rimborsi e poste correttive delle entrate	Altre spese correnti	Totale
		101	102	103	104	107	108	109	110	100
05	MISSIONE 05 - Tutela e valorizzazione dei beni e delle attività culturali									
01	Valorizzazione dei beni di interesse storico	0,00	0,00	35.864,89	0,00	0,00	0,00	0,00	0,00	35.864,89
02	Attività culturali e interventi diversi nel settore culturale	309.002,16	15.623,43	433.728,51	164.064,00	195,46	0,00	50,00	1.165,00	923.828,56
	TOTALE MISSIONE 05 - Tutela e valorizzazione dei beni e delle attività culturali	309.002,16	15.623,43	469.593,40	164.064,00	195,46	0,00	50,00	1.165,00	959.693,45
06	MISSIONE 06 - Politiche giovanili, sport e tempo libero									
01	Sport e tempo libero	0,00	0,00	326.280,93	148.158,75	0,00	0,00	0,00	0,00	474.439,68
02	Giovani	0,00	0,00	1.949,28	5.000,00	0,00	0,00	0,00	0,00	6.949,28
	TOTALE MISSIONE 06 - Politiche giovanili, sport e tempo libero	0,00	0,00	328.230,21	153.158,75	0,00	0,00	0,00	0,00	481.388,96
07	MISSIONE 07 - Turismo									
01	Sviluppo e valorizzazione del turismo	34.629,97	2.197,93	260.467,03	9.597,71	0,00	0,00	0,00	720,00	307.612,64
	TOTALE MISSIONE 07 - Turismo	34.629,97	2.197,93	260.467,03	9.597,71	0,00	0,00	0,00	720,00	307.612,64
08	MISSIONE 08 - Assetto del territorio ed edilizia abitativa									
01	Urbanistica e assetto del territorio	213.601,84	13.024,61	797,76	0,00	0,00	0,00	0,00	0,00	227.424,21
02	Edilizia residenziale pubblica e locale e piani di edilizia economico-popolare	146.929,00	9.166,05	45.003,89	0,00	0,00	0,00	0,00	0,00	201.098,94
	TOTALE MISSIONE 08 - Assetto del territorio ed edilizia abitativa	360.530,84	22.190,66	45.801,65	0,00	0,00	0,00	0,00	0,00	428.523,15
09	MISSIONE 09 - Sviluppo sostenibile e tutela del territorio e dell'ambiente									
01	Difesa del suolo	0,00	0,00	8.850,77	0,00	0,00	0,00	0,00	0,00	8.850,77
02	Tutela, valorizzazione e recupero ambientale	65.315,72	4.333,98	404.901,86	300,00	0,00	0,00	0,00	0,00	474.851,56
03	Rifiuti	0,00	1.119,99	2.606.062,27	0,00	0,00	0,00	0,00	0,00	2.607.182,26
04	Servizio idrico integrato	0,00	196,00	1.808,74	0,00	1.012,22	0,00	0,00	0,00	3.016,96
05	Aree protette, parchi naturali, protezione naturalistica e forestazione	0,00	0,00	0,00	0,00	0,00	0,00	0,00	0,00	0,00
06	Tutela e valorizzazione delle risorse idriche	0,00	0,00	0,00	0,00	0,00	0,00	0,00	0,00	0,00

PROSPETTO DELLE SPESE DI BILANCIO PER MISSIONI, PROGRAMMI E MACROAGGREGATI
SPESE CORRENTI - PAGAMENTI IN C/COMPETENZA
Esercizio finanziario 2025(*)

MISSIONI E PROGRAMMI \ MACROAGGREGATI		Redditi da lavoro dipendente	Imposte e tasse a carico dell'ente	Acquisto di beni e servizi	Trasferimenti correnti	Interessi passivi	Altre spese per redditi da capitale	Rimborsi e poste correttive delle entrate	Altre spese correnti	Totale
		101	102	103	104	107	108	109	110	100
07	Sviluppo sostenibile territorio montano piccoli Comuni	0,00	0,00	0,00	0,00	0,00	0,00	0,00	0,00	0,00
08	Qualità dell'aria e riduzione dell'inquinamento	0,00	0,00	0,00	0,00	0,00	0,00	0,00	0,00	0,00
TOTALE MISSIONE 09 - Sviluppo sostenibile e tutela del territorio e dell'ambiente		65.315,72	5.649,97	3.021.623,64	300,00	1.012,22	0,00	0,00	0,00	3.093.901,55
10	MISSIONE 10 - Trasporti e diritto alla mobilità									
01	Trasporto ferroviario	0,00	0,00	0,00	0,00	0,00	0,00	0,00	0,00	0,00
02	Trasporto pubblico locale	0,00	0,00	0,00	0,00	0,00	0,00	0,00	0,00	0,00
03	Trasporto per vie d'acqua	0,00	0,00	0,00	0,00	0,00	0,00	0,00	0,00	0,00
04	Altre modalità di trasporto	0,00	0,00	0,00	0,00	0,00	0,00	0,00	0,00	0,00
05	Viabilità e infrastrutture stradali	0,00	0,00	687.977,88	9.699,63	159,82	0,00	0,00	0,00	697.837,33
TOTALE MISSIONE 10 - Trasporti e diritto alla mobilità		0,00	0,00	687.977,88	9.699,63	159,82	0,00	0,00	0,00	697.837,33
11	MISSIONE 11 - Soccorso civile									
01	Sistema di protezione civile	0,00	0,00	1.616,78	60.000,00	0,00	0,00	0,00	0,00	61.616,78
02	Interventi a seguito di calamità naturali	0,00	0,00	0,00	20.496,00	0,00	0,00	0,00	0,00	20.496,00
TOTALE MISSIONE 11 - Soccorso civile		0,00	0,00	1.616,78	80.496,00	0,00	0,00	0,00	0,00	82.112,78
12	MISSIONE 12 - Diritti sociali, politiche sociali e famiglia									
01	Interventi per l'infanzia e i minori e per asili nido	489.237,03	0,00	108.612,94	16.451,90	0,00	0,00	0,00	0,00	614.301,87
02	Interventi per la disabilità	0,00	0,00	393.121,40	10.310,08	1.043,64	0,00	0,00	0,00	404.475,12
03	Interventi per gli anziani	0,00	0,00	12.666,89	0,00	0,00	0,00	0,00	0,00	12.666,89
04	Interventi per soggetti a rischio di esclusione sociale	0,00	0,00	1.706,00	31.499,98	0,00	0,00	0,00	0,00	33.205,98
05	Interventi per le famiglie	0,00	0,00	35.198,73	73.985,08	0,00	0,00	0,00	0,00	109.183,81
06	Interventi per il diritto alla casa	0,00	0,00	0,00	50.961,42	0,00	0,00	0,00	0,00	50.961,42
07	Programmazione e governo della rete dei servizi sociosanitari e sociali	108.190,99	6.675,51	2.274,05	858.268,51	0,00	0,00	0,00	0,00	975.409,06
08	Cooperazione e associazionismo	0,00	0,00	0,00	1.200,00	0,00	0,00	0,00	0,00	1.200,00
09	Servizio necroscopico e cimiteriale	29.709,42	1.924,32	152.474,99	0,00	10.524,69	0,00	0,00	0,00	194.633,42
TOTALE MISSIONE 12 - Diritti sociali, politiche sociali e famiglia		627.137,44	8.599,83	706.055,00	1.042.676,97	11.568,33	0,00	0,00	0,00	2.396.037,57
13	MISSIONE 13 - Tutela della salute									
01	Servizio sanitario regionale - finanziamento ordinario corrente per la garanzia dei LEA	0,00	0,00	0,00	0,00	0,00	0,00	0,00	0,00	0,00

PROSPETTO DELLE SPESE DI BILANCIO PER MISSIONI, PROGRAMMI E MACROAGGREGATI
SPESE CORRENTI - PAGAMENTI IN C/COMPETENZA
Esercizio finanziario 2025(*)

MISSIONI E PROGRAMMI \ MACROAGGREGATI		Redditi da lavoro dipendente	Imposte e tasse a carico dell'ente	Acquisto di beni e servizi	Trasferimenti correnti	Interessi passivi	Altre spese per redditi da capitale	Rimborsi e poste correttive delle entrate	Altre spese correnti	Totale
		101	102	103	104	107	108	109	110	100
02	Servizio sanitario regionale - finanziamento aggiuntivo corrente per livelli di assistenza superiori ai LEA	0,00	0,00	0,00	0,00	0,00	0,00	0,00	0,00	0,00
03	Servizio sanitario regionale - finanziamento aggiuntivo corrente per la copertura dello squilibrio di bilancio corrente	0,00	0,00	0,00	0,00	0,00	0,00	0,00	0,00	0,00
06	Servizio sanitario regionale - restituzione maggiori gettiti SSN	0,00	0,00	0,00	0,00	0,00	0,00	0,00	0,00	0,00
07	Ulteriori spese in materia sanitaria	0,00	0,00	75.729,88	0,00	0,00	0,00	0,00	0,00	75.729,88
	TOTALE MISSIONE 13 - Tutela della salute	0,00	0,00	75.729,88	0,00	0,00	0,00	0,00	0,00	75.729,88
14	MISSIONE 14 - Sviluppo economico e competitività									
01	Industria PMI e Artigianato	0,00	0,00	0,00	0,00	0,00	0,00	0,00	0,00	0,00
02	Commercio - reti distributive - tutela dei consumatori	0,00	0,00	2.804,67	0,00	0,00	0,00	0,00	0,00	2.804,67
03	Ricerca e innovazione	0,00	0,00	0,00	0,00	0,00	0,00	0,00	0,00	0,00
04	Reti e altri servizi di pubblica utilità	0,00	0,00	0,00	0,00	0,00	0,00	0,00	0,00	0,00
	TOTALE MISSIONE 14 - Sviluppo economico e competitività	0,00	0,00	2.804,67	0,00	0,00	0,00	0,00	0,00	2.804,67
15	MISSIONE 15 - Politiche per il lavoro e la formazione professionale									
01	Servizi per lo sviluppo del mercato del lavoro	0,00	0,00	19.516,51	0,00	0,00	0,00	0,00	0,00	19.516,51
02	Formazione professionale	0,00	0,00	0,00	0,00	0,00	0,00	0,00	0,00	0,00
03	Sostegno all'occupazione	1.481,64	35,02	1.983,27	0,00	0,00	0,00	0,00	0,00	3.499,93
	TOTALE MISSIONE 15 - Politiche per il lavoro e la formazione professionale	1.481,64	35,02	21.499,78	0,00	0,00	0,00	0,00	0,00	23.016,44
16	MISSIONE 16 - Agricoltura, politiche agroalimentari e pesca									
01	Sviluppo del settore agricolo e del sistema agroalimentare	0,00	0,00	13.161,02	15.000,00	0,00	0,00	0,00	0,00	28.161,02
02	Caccia e pesca	0,00	0,00	0,00	0,00	0,00	0,00	0,00	0,00	0,00
	TOTALE MISSIONE 16 - Agricoltura, politiche agroalimentari e pesca	0,00	0,00	13.161,02	15.000,00	0,00	0,00	0,00	0,00	28.161,02
17	MISSIONE 17 - Energia e diversificazione delle fonti energetiche									
01	Fonti energetiche	0,00	0,00	0,00	0,00	0,00	0,00	0,00	0,00	0,00

PROSPETTO DELLE SPESE DI BILANCIO PER MISSIONI, PROGRAMMI E MACROAGGREGATI
SPESE CORRENTI - PAGAMENTI IN C/COMPETENZA
Esercizio finanziario 2025(*)

MISSIONI E PROGRAMMI \ MACROAGGREGATI		Redditi da lavoro dipendente	Imposte e tasse a carico dell'ente	Acquisto di beni e servizi	Trasferimenti correnti	Interessi passivi	Altre spese per redditi da capitale	Rimborsi e poste correttive delle entrate	Altre spese correnti	Totale
		101	102	103	104	107	108	109	110	100
	TOTALE MISSIONE 17 - Energia e diversificazione delle fonti energetiche	0,00	0,00	0,00	0,00	0,00	0,00	0,00	0,00	0,00
18	MISSIONE 18 - Relazioni con le altre autonomie territoriali e locali									
01	Relazioni finanziarie con le altre autonomie territoriali	0,00	0,00	0,00	0,00	0,00	0,00	0,00	0,00	0,00
	TOTALE MISSIONE 18 - Relazioni con le altre autonomie territoriali e locali	0,00	0,00	0,00	0,00	0,00	0,00	0,00	0,00	0,00
19	MISSIONE 19 - Relazioni internazionali									
01	Relazioni internazionali e Cooperazione allo sviluppo	0,00	0,00	0,00	0,00	0,00	0,00	0,00	0,00	0,00
	TOTALE MISSIONE 19 - Relazioni internazionali	0,00	0,00	0,00	0,00	0,00	0,00	0,00	0,00	0,00
20	MISSIONE 20 - Fondi e accantonamenti									
01	Fondo di riserva	0,00	0,00	0,00	0,00	0,00	0,00	0,00	0,00	0,00
02	Fondo crediti dubbia esigibilità	0,00	0,00	0,00	0,00	0,00	0,00	0,00	0,00	0,00
03	Altri Fondi	0,00	0,00	0,00	0,00	0,00	0,00	0,00	0,00	0,00
	TOTALE MISSIONE 20 - Fondi e accantonamenti	0,00	0,00	0,00	0,00	0,00	0,00	0,00	0,00	0,00
50	MISSIONE 50 - Debito pubblico									
01	Quota interessi ammortamento mutui e prestiti obbligazionari	0,00	0,00	0,00	0,00	0,00	0,00	0,00	0,00	0,00
	TOTALE MISSIONE 50 - Debito pubblico	0,00	0,00	0,00	0,00	0,00	0,00	0,00	0,00	0,00
60	MISSIONE 60 - Anticipazioni finanziarie									
01	Restituzione anticipazioni di tesoreria	0,00	0,00	0,00	0,00	0,00	0,00	0,00	0,00	0,00
	TOTALE MISSIONE 60 - Anticipazioni finanziarie	0,00	0,00	0,00	0,00	0,00	0,00	0,00	0,00	0,00
	TOTALE MACROAGGREGATI	4.492.237,58	251.343,37	8.649.679,97	2.787.521,62	12.935,83	3.625,00	146.903,24	317.367,27	16.661.613,88

(*) Gli enti adeguano il prospetto a seguito dell'aggiornamento del piano dei conti integrato

PROSPETTO DELLE SPESE DI BILANCIO PER MISSIONI, PROGRAMMI E MACROAGGREGATI
SPESE CORRENTI - PAGAMENTI IN C/RESIDUI
Esercizio finanziario 2025(*)

MISSIONI E PROGRAMMI \ MACROAGGREGATI		Redditi da lavoro dipendente	Imposte e tasse a carico dell'ente	Acquisto di beni e servizi	Trasferimenti correnti	Interessi passivi	Altre spese per redditi da capitale	Rimborsi e poste correttive delle entrate	Altre spese correnti	Totale
		101	102	103	104	107	108	109	110	100
01	MISSIONE 01 - Servizi istituzionali, generali e di gestione									
01	Organi istituzionali	7.118,49	488,75	3.150,39	0,00	0,00	0,00	0,00	0,00	10.757,63
02	Segreteria generale	24,00	0,00	15.902,52	0,00	0,00	0,00	0,00	0,00	15.926,52
03	Gestione economica, finanziaria, programmazione e provveditorato	0,00	0,00	2.964,19	0,00	0,00	0,00	0,00	7.442,97	10.407,16
04	Gestione delle entrate tributarie e servizi fiscali	0,00	0,00	8.555,24	0,00	0,00	0,00	645,47	0,00	9.200,71
05	Gestione dei beni demaniali e patrimoniali	0,00	0,00	27.587,10	0,00	0,00	0,00	0,00	0,00	27.587,10
06	Ufficio tecnico	1.734,00	0,00	320.413,02	0,00	0,00	0,00	0,00	0,00	322.147,02
07	Elezioni e consultazioni popolari - Anagrafe e stato civile	0,00	0,00	5.225,97	0,00	0,00	0,00	1.645,42	0,00	6.871,39
08	Statistica e sistemi informativi	0,00	0,00	34.905,64	0,00	0,00	0,00	0,00	0,00	34.905,64
09	Assistenza tecnico-amministrativa agli enti locali	0,00	0,00	0,00	0,00	0,00	0,00	0,00	0,00	0,00
10	Risorse umane	14.955,20	853,00	27.431,10	0,00	0,00	0,00	0,00	0,00	43.239,30
11	Altri servizi generali	0,00	0,00	448,00	0,00	0,00	0,00	0,00	0,00	448,00
	TOTALE MISSIONE 01 - Servizi istituzionali, generali e di gestione	23.831,69	1.341,75	446.583,17	0,00	0,00	0,00	2.290,89	7.442,97	481.490,47
02	MISSIONE 02 - Giustizia									
01	Uffici giudiziari	0,00	0,00	0,00	0,00	0,00	0,00	0,00	0,00	0,00
02	Casa circondariale e altri servizi	0,00	0,00	0,00	0,00	0,00	0,00	0,00	0,00	0,00
	TOTALE MISSIONE 02 - Giustizia	0,00	0,00	0,00	0,00	0,00	0,00	0,00	0,00	0,00
03	MISSIONE 03 - Ordine pubblico e sicurezza									
01	Polizia locale e amministrativa	0,00	0,00	0,00	0,00	0,00	0,00	0,00	0,00	0,00
02	Sistema integrato di sicurezza urbana	0,00	0,00	0,00	0,00	0,00	0,00	0,00	0,00	0,00
	TOTALE MISSIONE 03 - Ordine pubblico e sicurezza	0,00	0,00	0,00	0,00	0,00	0,00	0,00	0,00	0,00
04	MISSIONE 04 - Istruzione e diritto allo studio									
01	Istruzione prescolastica	0,00	0,00	12.752,62	0,00	0,00	0,00	0,00	0,00	12.752,62
02	Altri ordini di istruzione non universitaria	0,00	0,00	3.350,39	0,00	0,00	0,00	0,00	0,00	3.350,39
04	Istruzione universitaria	0,00	0,00	0,00	0,00	0,00	0,00	0,00	0,00	0,00
05	Istruzione tecnica superiore	0,00	0,00	421,13	0,00	0,00	0,00	0,00	0,00	421,13
06	Servizi ausiliari all'istruzione	0,00	0,00	108.419,64	0,00	0,00	0,00	0,00	0,00	108.419,64
07	Diritto allo studio	0,00	0,00	0,00	0,00	0,00	0,00	0,00	0,00	0,00
	TOTALE MISSIONE 04 - Istruzione e diritto allo studio	0,00	0,00	124.943,78	0,00	0,00	0,00	0,00	0,00	124.943,78

PROSPETTO DELLE SPESE DI BILANCIO PER MISSIONI, PROGRAMMI E MACROAGGREGATI
SPESE CORRENTI - PAGAMENTI IN C/RESIDUI
Esercizio finanziario 2025(*)

MISSIONI E PROGRAMMI \ MACROAGGREGATI		Redditi da lavoro dipendente	Imposte e tasse a carico dell'ente	Acquisto di beni e servizi	Trasferimenti correnti	Interessi passivi	Altre spese per redditi da capitale	Rimborsi e poste correttive delle entrate	Altre spese correnti	Totale
		101	102	103	104	107	108	109	110	100
05	MISSIONE 05 - Tutela e valorizzazione dei beni e delle attività culturali									
01	Valorizzazione dei beni di interesse storico	0,00	0,00	160,54	0,00	0,00	0,00	0,00	0,00	160,54
02	Attività culturali e interventi diversi nel settore culturale	0,00	0,00	92.431,85	14.700,00	0,00	0,00	0,00	0,00	107.131,85
	TOTALE MISSIONE 05 - Tutela e valorizzazione dei beni e delle attività culturali	0,00	0,00	92.592,39	14.700,00	0,00	0,00	0,00	0,00	107.292,39
06	MISSIONE 06 - Politiche giovanili, sport e tempo libero									
01	Sport e tempo libero	0,00	0,00	65.513,00	38.000,00	0,00	0,00	0,00	0,00	103.513,00
02	Giovani	0,00	0,00	0,00	0,00	0,00	0,00	0,00	15.599,63	15.599,63
	TOTALE MISSIONE 06 - Politiche giovanili, sport e tempo libero	0,00	0,00	65.513,00	38.000,00	0,00	0,00	0,00	15.599,63	119.112,63
07	MISSIONE 07 - Turismo									
01	Sviluppo e valorizzazione del turismo	0,00	0,00	9.789,07	0,00	0,00	0,00	0,00	0,00	9.789,07
	TOTALE MISSIONE 07 - Turismo	0,00	0,00	9.789,07	0,00	0,00	0,00	0,00	0,00	9.789,07
08	MISSIONE 08 - Assetto del territorio ed edilizia abitativa									
01	Urbanistica e assetto del territorio	78,29	0,00	27.115,15	0,00	0,00	0,00	0,00	0,00	27.193,44
02	Edilizia residenziale pubblica e locale e piani di edilizia economico-popolare	0,00	0,00	0,00	0,00	0,00	0,00	0,00	0,00	0,00
	TOTALE MISSIONE 08 - Assetto del territorio ed edilizia abitativa	78,29	0,00	27.115,15	0,00	0,00	0,00	0,00	0,00	27.193,44
09	MISSIONE 09 - Sviluppo sostenibile e tutela del territorio e dell'ambiente									
01	Difesa del suolo	0,00	0,00	3.372,44	0,00	0,00	0,00	0,00	0,00	3.372,44
02	Tutela, valorizzazione e recupero ambientale	0,00	0,00	322.684,04	0,00	0,00	0,00	0,00	0,00	322.684,04
03	Rifiuti	0,00	0,00	339.127,43	20.812,96	0,00	0,00	0,00	0,00	359.940,39
04	Servizio idrico integrato	0,00	0,00	0,00	0,00	0,00	0,00	0,00	0,00	0,00
05	Aree protette, parchi naturali, protezione naturalistica e forestazione	0,00	0,00	0,00	0,00	0,00	0,00	0,00	0,00	0,00
06	Tutela e valorizzazione delle risorse idriche	0,00	0,00	0,00	0,00	0,00	0,00	0,00	0,00	0,00

PROSPETTO DELLE SPESE DI BILANCIO PER MISSIONI, PROGRAMMI E MACROAGGREGATI
SPESE CORRENTI - PAGAMENTI IN C/RESIDUI
Esercizio finanziario 2025(*)

MISSIONI E PROGRAMMI \ MACROAGGREGATI		Redditi da lavoro dipendente	Imposte e tasse a carico dell'ente	Acquisto di beni e servizi	Trasferimenti correnti	Interessi passivi	Altre spese per redditi da capitale	Rimborsi e poste correttive delle entrate	Altre spese correnti	Totale
		101	102	103	104	107	108	109	110	100
07	Sviluppo sostenibile territorio montano piccoli Comuni	0,00	0,00	0,00	0,00	0,00	0,00	0,00	0,00	0,00
08	Qualità dell'aria e riduzione dell'inquinamento	0,00	0,00	0,00	0,00	0,00	0,00	0,00	0,00	0,00
TOTALE MISSIONE 09 - Sviluppo sostenibile e tutela del territorio e dell'ambiente		0,00	0,00	665.183,91	20.812,96	0,00	0,00	0,00	0,00	685.996,87
10	MISSIONE 10 - Trasporti e diritto alla mobilità									
01	Trasporto ferroviario	0,00	0,00	0,00	0,00	0,00	0,00	0,00	0,00	0,00
02	Trasporto pubblico locale	0,00	0,00	0,00	0,00	0,00	0,00	0,00	0,00	0,00
03	Trasporto per vie d'acqua	0,00	0,00	0,00	0,00	0,00	0,00	0,00	0,00	0,00
04	Altre modalità di trasporto	0,00	0,00	0,00	0,00	0,00	0,00	0,00	0,00	0,00
05	Viabilità e infrastrutture stradali	0,00	0,00	336.682,85	0,00	0,00	0,00	0,00	0,00	336.682,85
TOTALE MISSIONE 10 - Trasporti e diritto alla mobilità		0,00	0,00	336.682,85	0,00	0,00	0,00	0,00	0,00	336.682,85
11	MISSIONE 11 - Soccorso civile									
01	Sistema di protezione civile	0,00	0,00	1.489,69	5.128,20	0,00	0,00	0,00	0,00	6.617,89
02	Interventi a seguito di calamità naturali	0,00	0,00	0,00	0,00	0,00	0,00	0,00	0,00	0,00
TOTALE MISSIONE 11 - Soccorso civile		0,00	0,00	1.489,69	5.128,20	0,00	0,00	0,00	0,00	6.617,89
12	MISSIONE 12 - Diritti sociali, politiche sociali e famiglia									
01	Interventi per l'infanzia e i minori e per asili nido	0,00	0,00	105.847,08	9.000,00	0,00	0,00	0,00	0,00	114.847,08
02	Interventi per la disabilità	0,00	0,00	29.483,82	0,00	0,00	0,00	0,00	0,00	29.483,82
03	Interventi per gli anziani	0,00	0,00	2.378,10	0,00	0,00	0,00	0,00	0,00	2.378,10
04	Interventi per soggetti a rischio di esclusione sociale	0,00	0,00	1.435,11	37.320,35	0,00	0,00	0,00	2.769,40	41.524,86
05	Interventi per le famiglie	0,00	0,00	8.469,67	0,00	0,00	0,00	31.995,55	0,00	40.465,22
06	Interventi per il diritto alla casa	0,00	0,00	0,00	4.500,00	0,00	0,00	0,00	0,00	4.500,00
07	Programmazione e governo della rete dei servizi sociosanitari e sociali	0,00	0,00	0,00	0,00	0,00	0,00	0,00	0,00	0,00
08	Cooperazione e associazionismo	0,00	0,00	0,00	0,00	0,00	0,00	0,00	0,00	0,00
09	Servizio necroscopico e cimiteriale	0,00	0,00	19.459,68	0,00	0,00	0,00	0,00	0,00	19.459,68
TOTALE MISSIONE 12 - Diritti sociali, politiche sociali e famiglia		0,00	0,00	167.073,46	50.820,35	0,00	0,00	31.995,55	2.769,40	252.658,76
13	MISSIONE 13 - Tutela della salute									
01	Servizio sanitario regionale - finanziamento ordinario corrente per la garanzia dei LEA	0,00	0,00	0,00	0,00	0,00	0,00	0,00	0,00	0,00

PROSPETTO DELLE SPESE DI BILANCIO PER MISSIONI, PROGRAMMI E MACROAGGREGATI
SPESE CORRENTI - PAGAMENTI IN C/RESIDUI
Esercizio finanziario 2025(*)

MISSIONI E PROGRAMMI \ MACROAGGREGATI		Redditi da lavoro dipendente	Imposte e tasse a carico dell'ente	Acquisto di beni e servizi	Trasferimenti correnti	Interessi passivi	Altre spese per redditi da capitale	Rimborsi e poste correttive delle entrate	Altre spese correnti	Totale
		101	102	103	104	107	108	109	110	100
02	Servizio sanitario regionale - finanziamento aggiuntivo corrente per livelli di assistenza superiori ai LEA	0,00	0,00	0,00	0,00	0,00	0,00	0,00	0,00	0,00
03	Servizio sanitario regionale - finanziamento aggiuntivo corrente per la copertura dello squilibrio di bilancio corrente	0,00	0,00	0,00	0,00	0,00	0,00	0,00	0,00	0,00
06	Servizio sanitario regionale - restituzione maggiori gettiti SSN	0,00	0,00	0,00	0,00	0,00	0,00	0,00	0,00	0,00
07	Ulteriori spese in materia sanitaria	0,00	0,00	8.701,54	0,00	0,00	0,00	0,00	0,00	8.701,54
TOTALE MISSIONE 13 - Tutela della salute		0,00	0,00	8.701,54	0,00	0,00	0,00	0,00	0,00	8.701,54
14	MISSIONE 14 - Sviluppo economico e competitività									
01	Industria PMI e Artigianato	0,00	0,00	0,00	0,00	0,00	0,00	0,00	0,00	0,00
02	Commercio - reti distributive - tutela dei consumatori	0,00	0,00	1.688,25	0,00	0,00	0,00	0,00	0,00	1.688,25
03	Ricerca e innovazione	0,00	0,00	0,00	0,00	0,00	0,00	0,00	0,00	0,00
04	Reti e altri servizi di pubblica utilità	0,00	0,00	0,00	0,00	0,00	0,00	0,00	0,00	0,00
TOTALE MISSIONE 14 - Sviluppo economico e competitività		0,00	0,00	1.688,25	0,00	0,00	0,00	0,00	0,00	1.688,25
15	MISSIONE 15 - Politiche per il lavoro e la formazione professionale									
01	Servizi per lo sviluppo del mercato del lavoro	0,00	0,00	42.828,49	0,00	0,00	0,00	0,00	0,00	42.828,49
02	Formazione professionale	0,00	0,00	0,00	0,00	0,00	0,00	0,00	0,00	0,00
03	Sostegno all'occupazione	0,00	0,00	0,00	0,00	0,00	0,00	0,00	0,00	0,00
TOTALE MISSIONE 15 - Politiche per il lavoro e la formazione professionale		0,00	0,00	42.828,49	0,00	0,00	0,00	0,00	0,00	42.828,49
16	MISSIONE 16 - Agricoltura, politiche agroalimentari e pesca									
01	Sviluppo del settore agricolo e del sistema agroalimentare	0,00	0,00	3.226,14	0,00	0,00	0,00	0,00	0,00	3.226,14
02	Caccia e pesca	0,00	0,00	0,00	0,00	0,00	0,00	0,00	0,00	0,00
TOTALE MISSIONE 16 - Agricoltura, politiche agroalimentari e pesca		0,00	0,00	3.226,14	0,00	0,00	0,00	0,00	0,00	3.226,14
17	MISSIONE 17 - Energia e diversificazione delle fonti energetiche									
01	Fonti energetiche	0,00	0,00	0,00	0,00	0,00	0,00	0,00	0,00	0,00

PROSPETTO DELLE SPESE DI BILANCIO PER MISSIONI, PROGRAMMI E MACROAGGREGATI
SPESE CORRENTI - PAGAMENTI IN C/RESIDUI
Esercizio finanziario 2025(*)

MISSIONI E PROGRAMMI \ MACROAGGREGATI		Redditi da lavoro dipendente	Imposte e tasse a carico dell'ente	Acquisto di beni e servizi	Trasferimenti correnti	Interessi passivi	Altre spese per redditi da capitale	Rimborsi e poste correttive delle entrate	Altre spese correnti	Totale
		101	102	103	104	107	108	109	110	100
	TOTALE MISSIONE 17 - Energia e diversificazione delle fonti energetiche	0,00	0,00	0,00	0,00	0,00	0,00	0,00	0,00	0,00
18	MISSIONE 18 - Relazioni con le altre autonomie territoriali e locali									
01	Relazioni finanziarie con le altre autonomie territoriali	0,00	0,00	0,00	0,00	0,00	0,00	0,00	0,00	0,00
	TOTALE MISSIONE 18 - Relazioni con le altre autonomie territoriali e locali	0,00	0,00	0,00	0,00	0,00	0,00	0,00	0,00	0,00
19	MISSIONE 19 - Relazioni internazionali									
01	Relazioni internazionali e Cooperazione allo sviluppo	0,00	0,00	0,00	0,00	0,00	0,00	0,00	0,00	0,00
	TOTALE MISSIONE 19 - Relazioni internazionali	0,00	0,00	0,00	0,00	0,00	0,00	0,00	0,00	0,00
20	MISSIONE 20 - Fondi e accantonamenti									
01	Fondo di riserva	0,00	0,00	0,00	0,00	0,00	0,00	0,00	0,00	0,00
02	Fondo crediti dubbia esigibilità	0,00	0,00	0,00	0,00	0,00	0,00	0,00	0,00	0,00
03	Altri Fondi	0,00	0,00	0,00	0,00	0,00	0,00	0,00	0,00	0,00
	TOTALE MISSIONE 20 - Fondi e accantonamenti	0,00	0,00	0,00	0,00	0,00	0,00	0,00	0,00	0,00
50	MISSIONE 50 - Debito pubblico									
01	Quota interessi ammortamento mutui e prestiti obbligazionari	0,00	0,00	0,00	0,00	0,00	0,00	0,00	0,00	0,00
	TOTALE MISSIONE 50 - Debito pubblico	0,00	0,00	0,00	0,00	0,00	0,00	0,00	0,00	0,00
60	MISSIONE 60 - Anticipazioni finanziarie									
01	Restituzione anticipazioni di tesoreria	0,00	0,00	0,00	0,00	0,00	0,00	0,00	0,00	0,00
	TOTALE MISSIONE 60 - Anticipazioni finanziarie	0,00	0,00	0,00	0,00	0,00	0,00	0,00	0,00	0,00
	TOTALE MACROAGGREGATI	23.909,98	1.341,75	1.993.410,89	129.461,51	0,00	0,00	34.286,44	25.812,00	2.208.222,57

(*) Gli enti adeguano il prospetto a seguito dell'aggiornamento del piano dei conti integrato

PROSPETTO DELLE SPESE DI BILANCIO PER MISSIONI, PROGRAMMI E MACROAGGREGATI
SPESE IN CONTO CAPITALE E SPESE PER INCREMENTO DI ATTIVITA' FINANZIARIE
IMPEGNI
Esercizio finanziario 2025

MISSIONI E PROGRAMMI \ MACROAGGREGATI		Tributi in conto capitale a carico dell'ente	Investimenti fissi lordi e acquisto di terreni	Contributi agli investimenti	Altri trasferimenti in conto capitale	Altre spese in conto capitale	Totale SPESE in conto capitale	Acquisizioni di attivita' finanziarie	Concessione crediti di breve termine	Concessione crediti di medio-lungo termine	Altre spese incremento di attivita' finanziarie	Totale spese incremento di attivita' finanziarie
		201	202	203	204	205	200	301	302	303	304	300
01	MISSIONE 01 - Servizi istituzionali, generali e di gestione											
01	Organi istituzionali	0,00	0,00	0,00	0,00	0,00	0,00	0,00	0,00	0,00	0,00	0,00
02	Segreteria generale	0,00	0,00	0,00	0,00	3.919,86	3.919,86	0,00	0,00	0,00	0,00	0,00
03	Gestione economica, finanziaria, programmazione e provveditorato	0,00	11.115,46	0,00	0,00	0,00	11.115,46	0,00	0,00	0,00	0,00	0,00
04	Gestione delle entrate tributarie e servizi fiscali	0,00	0,00	0,00	0,00	0,00	0,00	0,00	0,00	0,00	0,00	0,00
05	Gestione dei beni demaniali e patrimoniali	0,00	0,00	0,00	0,00	0,00	0,00	0,00	0,00	0,00	0,00	0,00
06	Ufficio tecnico	0,00	153.182,21	0,00	0,00	26.588,39	179.770,60	0,00	0,00	0,00	0,00	0,00
07	Elezioni e consultazioni popolari - Anagrafe e stato civile	0,00	0,00	0,00	0,00	0,00	0,00	0,00	0,00	0,00	0,00	0,00
08	Statistica e sistemi informativi	0,00	64.943,40	0,00	0,00	0,00	64.943,40	0,00	0,00	0,00	0,00	0,00
09	Assistenza tecnico-amministrativa agli enti locali	0,00	0,00	0,00	0,00	0,00	0,00	0,00	0,00	0,00	0,00	0,00
10	Risorse umane	0,00	0,00	0,00	0,00	0,00	0,00	0,00	0,00	0,00	0,00	0,00
11	Altri servizi generali	0,00	0,00	0,00	0,00	0,00	0,00	0,00	0,00	0,00	0,00	0,00
	TOTALE MISSIONE 01 - Servizi istituzionali, generali e di gestione	0,00	229.241,07	0,00	0,00	30.508,25	259.749,32	0,00	0,00	0,00	0,00	0,00
02	MISSIONE 02 - Giustizia											
01	Uffici giudiziari	0,00	0,00	0,00	0,00	0,00	0,00	0,00	0,00	0,00	0,00	0,00
02	Casa circondariale e altri servizi	0,00	0,00	0,00	0,00	0,00	0,00	0,00	0,00	0,00	0,00	0,00
	TOTALE MISSIONE 02 - Giustizia	0,00	0,00	0,00	0,00	0,00	0,00	0,00	0,00	0,00	0,00	0,00
03	MISSIONE 03 - Ordine pubblico e sicurezza											
01	Polizia locale e amministrativa	0,00	0,00	0,00	0,00	0,00	0,00	0,00	0,00	0,00	0,00	0,00
02	Sistema integrato di sicurezza urbana	0,00	5.285,06	0,00	0,00	0,00	5.285,06	0,00	0,00	0,00	0,00	0,00
	TOTALE MISSIONE 03 - Ordine pubblico e sicurezza	0,00	5.285,06	0,00	0,00	0,00	5.285,06	0,00	0,00	0,00	0,00	0,00
04	MISSIONE 04 - Istruzione e diritto allo studio											
01	Istruzione prescolastica	0,00	0,00	0,00	0,00	0,00	0,00	0,00	0,00	0,00	0,00	0,00
02	Altri ordini di istruzione non universitaria	0,00	112.501,48	0,00	0,00	0,00	112.501,48	0,00	0,00	0,00	0,00	0,00
04	Istruzione universitaria	0,00	0,00	0,00	0,00	0,00	0,00	0,00	0,00	0,00	0,00	0,00
05	Istruzione tecnica superiore	0,00	0,00	0,00	0,00	0,00	0,00	0,00	0,00	0,00	0,00	0,00
06	Servizi ausiliari all'istruzione	0,00	0,00	0,00	0,00	0,00	0,00	0,00	0,00	0,00	0,00	0,00
07	Diritto allo studio	0,00	0,00	0,00	0,00	0,00	0,00	0,00	0,00	0,00	0,00	0,00

PROSPETTO DELLE SPESE DI BILANCIO PER MISSIONI, PROGRAMMI E MACROAGGREGATI
SPESE IN CONTO CAPITALE E SPESE PER INCREMENTO DI ATTIVITA' FINANZIARIE
IMPEGNI
Esercizio finanziario 2025

MISSIONI E PROGRAMMI \ MACROAGGREGATI		Tributi in conto capitale a carico dell'ente	Investimenti fissi lordi e acquisto di terreni	Contributi agli investimenti	Altri trasferimenti in conto capitale	Altre spese in conto capitale	Totale SPESE in conto capitale	Acquisizioni di attivita' finanziarie	Concessione crediti di breve termine	Concessione crediti di medio-lungo termine	Altre spese incremento di attivita' finanziarie	Totale spese incremento di attivita' finanziarie
		201	202	203	204	205	200	301	302	303	304	300
	TOTALE MISSIONE 04 - Istruzione e diritto allo studio	0,00	112.501,48	0,00	0,00	0,00	112.501,48	0,00	0,00	0,00	0,00	0,00
05	MISSIONE 05 - Tutela e valorizzazione dei beni e delle attività culturali											
01	Valorizzazione dei beni di interesse storico	0,00	484,00	0,00	0,00	0,00	484,00	0,00	0,00	0,00	0,00	0,00
02	Attività culturali e interventi diversi nel settore culturale	0,00	27.713,14	0,00	0,00	0,00	27.713,14	0,00	0,00	0,00	0,00	0,00
	TOTALE MISSIONE 05 - Tutela e valorizzazione dei beni e delle attività culturali	0,00	28.197,14	0,00	0,00	0,00	28.197,14	0,00	0,00	0,00	0,00	0,00
06	MISSIONE 06 - Politiche giovanili, sport e tempo libero											
01	Sport e tempo libero	0,00	220.591,67	0,00	0,00	0,00	220.591,67	0,00	0,00	0,00	0,00	0,00
02	Giovani	0,00	0,00	0,00	0,00	0,00	0,00	0,00	0,00	0,00	0,00	0,00
	TOTALE MISSIONE 06 - Politiche giovanili, sport e tempo libero	0,00	220.591,67	0,00	0,00	0,00	220.591,67	0,00	0,00	0,00	0,00	0,00
07	MISSIONE 07 - Turismo											
01	Sviluppo e valorizzazione del turismo	0,00	0,00	0,00	0,00	0,00	0,00	0,00	0,00	0,00	0,00	0,00
	TOTALE MISSIONE 07 - Turismo	0,00	0,00	0,00	0,00	0,00	0,00	0,00	0,00	0,00	0,00	0,00
08	MISSIONE 08 - Assetto del territorio ed edilizia abitativa											
01	Urbanistica e assetto del territorio	0,00	0,00	0,00	0,00	0,00	0,00	0,00	0,00	0,00	0,00	0,00
02	Edilizia residenziale pubblica e locale e piani di edilizia economico-popolare	0,00	0,00	0,00	0,00	0,00	0,00	0,00	0,00	0,00	0,00	0,00
	TOTALE MISSIONE 08 - Assetto del territorio ed edilizia abitativa	0,00	0,00	0,00	0,00	0,00	0,00	0,00	0,00	0,00	0,00	0,00
09	MISSIONE 09 - Sviluppo sostenibile e tutela del territorio e dell'ambiente											
01	Difesa del suolo	0,00	1.696.234,18	0,00	0,00	0,00	1.696.234,18	0,00	0,00	0,00	0,00	0,00
02	Tutela, valorizzazione e recupero ambientale	0,00	0,00	0,00	0,00	0,00	0,00	0,00	0,00	0,00	0,00	0,00

PROSPETTO DELLE SPESE DI BILANCIO PER MISSIONI, PROGRAMMI E MACROAGGREGATI
SPESE IN CONTO CAPITALE E SPESE PER INCREMENTO DI ATTIVITA' FINANZIARIE
IMPEGNI
Esercizio finanziario 2025

MISSIONI E PROGRAMMI \ MACROAGGREGATI		Tributi in conto capitale a carico dell'ente	Investimenti fissi lordi e acquisto di terreni	Contributi agli investimenti	Altri trasferimenti in conto capitale	Altre spese in conto capitale	Totale SPESE in conto capitale	Acquisizioni di attivita' finanziarie	Concessione crediti di breve termine	Concessione crediti di medio-lungo termine	Altre spese incremento di attivita' finanziarie	Totale spese incremento di attivita' finanziarie
		201	202	203	204	205	200	301	302	303	304	300
03	Rifiuti	0,00	0,00	0,00	0,00	0,00	0,00	0,00	0,00	0,00	0,00	0,00
04	Servizio idrico integrato	0,00	0,00	0,00	0,00	0,00	0,00	0,00	0,00	0,00	0,00	0,00
05	Aree protette, parchi naturali, protezione naturalistica e forestazione	0,00	0,00	0,00	0,00	0,00	0,00	0,00	0,00	0,00	0,00	0,00
06	Tutela e valorizzazione delle risorse idriche	0,00	414.000,00	0,00	0,00	0,00	414.000,00	0,00	0,00	0,00	0,00	0,00
07	Sviluppo sostenibile territorio montano piccoli Comuni	0,00	0,00	0,00	0,00	0,00	0,00	0,00	0,00	0,00	0,00	0,00
08	Qualità dell'aria e riduzione dell'inquinamento	0,00	0,00	0,00	0,00	0,00	0,00	0,00	0,00	0,00	0,00	0,00
TOTALE MISSIONE 09 - Sviluppo sostenibile e tutela del territorio e dell'ambiente		0,00	2.110.234,18	0,00	0,00	0,00	2.110.234,18	0,00	0,00	0,00	0,00	0,00
10	MISSIONE 10 - Trasporti e diritto alla mobilità											
01	Trasporto ferroviario	0,00	0,00	0,00	0,00	0,00	0,00	0,00	0,00	0,00	0,00	0,00
02	Trasporto pubblico locale	0,00	0,00	0,00	0,00	0,00	0,00	0,00	0,00	0,00	0,00	0,00
03	Trasporto per vie d'acqua	0,00	0,00	0,00	0,00	0,00	0,00	0,00	0,00	0,00	0,00	0,00
04	Altre modalità di trasporto	0,00	0,00	0,00	0,00	0,00	0,00	0,00	0,00	0,00	0,00	0,00
05	Viabilità e infrastrutture stradali	0,00	1.253.798,44	0,00	0,00	0,00	1.253.798,44	0,00	0,00	0,00	0,00	0,00
TOTALE MISSIONE 10 - Trasporti e diritto alla mobilità		0,00	1.253.798,44	0,00	0,00	0,00	1.253.798,44	0,00	0,00	0,00	0,00	0,00
11	MISSIONE 11 - Soccorso civile											
01	Sistema di protezione civile	0,00	0,00	0,00	0,00	0,00	0,00	0,00	0,00	0,00	0,00	0,00
02	Interventi a seguito di calamità naturali	0,00	0,00	0,00	0,00	0,00	0,00	0,00	0,00	0,00	0,00	0,00
TOTALE MISSIONE 11 - Soccorso civile		0,00	0,00	0,00	0,00	0,00	0,00	0,00	0,00	0,00	0,00	0,00
12	MISSIONE 12 - Diritti sociali, politiche sociali e famiglia											
01	Interventi per l'infanzia e i minori e per asili nido	0,00	0,00	0,00	0,00	0,00	0,00	0,00	0,00	0,00	0,00	0,00
02	Interventi per la disabilità	0,00	0,00	0,00	0,00	0,00	0,00	0,00	0,00	0,00	0,00	0,00
03	Interventi per gli anziani	0,00	0,00	0,00	0,00	0,00	0,00	0,00	0,00	0,00	0,00	0,00
04	Interventi per soggetti a rischio di esclusione sociale	0,00	262.000,00	0,00	0,00	0,00	262.000,00	0,00	0,00	0,00	0,00	0,00
05	Interventi per le famiglie	0,00	0,00	0,00	0,00	0,00	0,00	0,00	0,00	0,00	0,00	0,00
06	Interventi per il diritto alla casa	0,00	0,00	0,00	0,00	0,00	0,00	0,00	0,00	0,00	0,00	0,00
07	Programmazione e governo della rete dei servizi sociosanitari e sociali	0,00	0,00	0,00	0,00	0,00	0,00	0,00	0,00	0,00	0,00	0,00
08	Cooperazione e associazionismo	0,00	0,00	0,00	0,00	0,00	0,00	0,00	0,00	0,00	0,00	0,00
09	Servizio necroscopico e cimiteriale	0,00	10.000,00	0,00	0,00	8.929,20	18.929,20	0,00	0,00	0,00	0,00	0,00

PROSPETTO DELLE SPESE DI BILANCIO PER MISSIONI, PROGRAMMI E MACROAGGREGATI
SPESE IN CONTO CAPITALE E SPESE PER INCREMENTO DI ATTIVITA' FINANZIARIE
IMPEGNI
Esercizio finanziario 2025

MISSIONI E PROGRAMMI \ MACROAGGREGATI		Tributi in conto capitale a carico dell'ente	Investimenti fissi lordi e acquisto di terreni	Contributi agli investimenti	Altri trasferimenti in conto capitale	Altre spese in conto capitale	Totale SPESE in conto capitale	Acquisizioni di attivita' finanziarie	Concessione crediti di breve termine	Concessione crediti di medio-lungo termine	Altre spese incremento di attivita' finanziarie	Totale spese incremento di attivita' finanziarie
		201	202	203	204	205	200	301	302	303	304	300
	TOTALE MISSIONE 12 - Diritti sociali, politiche sociali e famiglia	0,00	272.000,00	0,00	0,00	8.929,20	280.929,20	0,00	0,00	0,00	0,00	0,00
13	MISSIONE 13 - Tutela della salute											
04	Servizio sanitario regionale - ripiano di disavanzi sanitari relativi ad esercizi pregressi	0,00	0,00	0,00	0,00	0,00	0,00	0,00	0,00	0,00	0,00	0,00
05	Servizio sanitario regionale - investimenti sanitari	0,00	0,00	0,00	0,00	0,00	0,00	0,00	0,00	0,00	0,00	0,00
07	Ulteriori spese in materia sanitaria	0,00	0,00	0,00	0,00	0,00	0,00	0,00	0,00	0,00	0,00	0,00
	TOTALE MISSIONE 13 - Tutela della salute	0,00	0,00	0,00	0,00	0,00	0,00	0,00	0,00	0,00	0,00	0,00
14	MISSIONE 14 - Sviluppo economico e competitività											
01	Industria PMI e Artigianato	0,00	0,00	0,00	0,00	0,00	0,00	0,00	0,00	0,00	0,00	0,00
02	Commercio - reti distributive - tutela dei consumatori	0,00	0,00	0,00	0,00	0,00	0,00	0,00	0,00	0,00	0,00	0,00
03	Ricerca e innovazione	0,00	0,00	0,00	0,00	0,00	0,00	0,00	0,00	0,00	0,00	0,00
04	Reti e altri servizi di pubblica utilità	0,00	0,00	0,00	0,00	0,00	0,00	0,00	0,00	0,00	0,00	0,00
	TOTALE MISSIONE 14 - Sviluppo economico e competitività	0,00	0,00	0,00	0,00	0,00	0,00	0,00	0,00	0,00	0,00	0,00
15	MISSIONE 15 - Politiche per il lavoro e la formazione professionale											
01	Servizi per lo sviluppo del mercato del lavoro	0,00	0,00	0,00	0,00	0,00	0,00	0,00	0,00	0,00	0,00	0,00
02	Formazione professionale	0,00	0,00	0,00	0,00	0,00	0,00	0,00	0,00	0,00	0,00	0,00
03	Sostegno all'occupazione	0,00	0,00	0,00	0,00	0,00	0,00	0,00	0,00	0,00	0,00	0,00
	TOTALE MISSIONE 15 - Politiche per il lavoro e la formazione professionale	0,00	0,00	0,00	0,00	0,00	0,00	0,00	0,00	0,00	0,00	0,00
16	MISSIONE 16 - Agricoltura, politiche agroalimentari e pesca											
01	Sviluppo del settore agricolo e del sistema agroalimentare	0,00	0,00	0,00	0,00	0,00	0,00	0,00	0,00	0,00	0,00	0,00
02	Caccia e pesca	0,00	0,00	0,00	0,00	0,00	0,00	0,00	0,00	0,00	0,00	0,00
	TOTALE MISSIONE 16 - Agricoltura, politiche agroalimentari e pesca	0,00	0,00	0,00	0,00	0,00	0,00	0,00	0,00	0,00	0,00	0,00
17	MISSIONE 17 - Energia e diversificazione delle fonti											

PROSPETTO DELLE SPESE DI BILANCIO PER MISSIONI, PROGRAMMI E MACROAGGREGATI
SPESE IN CONTO CAPITALE E SPESE PER INCREMENTO DI ATTIVITA' FINANZIARIE
IMPEGNI
Esercizio finanziario 2025

MISSIONI E PROGRAMMI \ MACROAGGREGATI		Tributi in conto capitale a carico dell'ente	Investimenti fissi lordi e acquisto di terreni	Contributi agli investimenti	Altri trasferimenti in conto capitale	Altre spese in conto capitale	Totale SPESE in conto capitale	Acquisizioni di attivita' finanziarie	Concessione crediti di breve termine	Concessione crediti di medio-lungo termine	Altre spese incremento di attivita' finanziarie	Totale spese incremento di attivita' finanziarie
		201	202	203	204	205	200	301	302	303	304	300
01	<i>energetiche</i>											
	Fonti energetiche	0,00	0,00	0,00	0,00	0,00	0,00	0,00	0,00	0,00	0,00	0,00
	TOTALE MISSIONE 17 - Energia e diversificazione delle fonti energetiche	0,00	0,00	0,00	0,00	0,00	0,00	0,00	0,00	0,00	0,00	0,00
18	<i>MISSIONE 18 - Relazioni con le altre autonomie territoriali e locali</i>											
01	Relazioni finanziarie con le altre autonomie territoriali	0,00	0,00	0,00	0,00	0,00	0,00	0,00	0,00	0,00	0,00	0,00
	TOTALE MISSIONE 18 - Relazioni con le altre autonomie territoriali e locali	0,00	0,00	0,00	0,00	0,00	0,00	0,00	0,00	0,00	0,00	0,00
19	<i>MISSIONE 19 - Relazioni internazionali</i>											
01	Relazioni internazionali e Cooperazione allo sviluppo	0,00	0,00	0,00	0,00	0,00	0,00	0,00	0,00	0,00	0,00	0,00
	TOTALE MISSIONE 19 - Relazioni internazionali	0,00	0,00	0,00	0,00	0,00	0,00	0,00	0,00	0,00	0,00	0,00
20	<i>MISSIONE 20 - Fondi e accantonamenti</i>											
02	Fondo crediti dubbia esigibilità	0,00	0,00	0,00	0,00	0,00	0,00	0,00	0,00	0,00	0,00	0,00
03	Altri Fondi	0,00	0,00	0,00	0,00	0,00	0,00	0,00	0,00	0,00	0,00	0,00
	TOTALE MISSIONE 20 - Fondi e accantonamenti	0,00	0,00	0,00	0,00	0,00	0,00	0,00	0,00	0,00	0,00	0,00
	TOTALE MACROAGGREGATI	0,00	4.231.849,04	0,00	0,00	39.437,45	4.271.286,49	0,00	0,00	0,00	0,00	0,00

PROSPETTO DELLE SPESE DI BILANCIO PER MISSIONI, PROGRAMMI E MACROAGGREGATI
SPESE IN CONTO CAPITALE E SPESE PER INCREMENTO DI ATTIVITA' FINANZIARIE
PAGAMENTI IN C/COMPETENZA
Esercizio finanziario 2025

MISSIONI E PROGRAMMI \ MACROAGGREGATI		Tributi in conto capitale a carico dell'ente	Investimenti fissi lordi e acquisto di terreni	Contributi agli investimenti	Altri trasferimenti in conto capitale	Altre spese in conto capitale	Totale SPESE in conto capitale	Acquisizioni di attivita' finanziarie	Concessione crediti di breve termine	Concessione crediti di medio-lungo termine	Altre spese incremento di attivita' finanziarie	Totale spese incremento di attivita' finanziarie
		201	202	203	204	205	200	301	302	303	304	300
01	MISSIONE 01 - Servizi istituzionali, generali e di gestione											
01	Organi istituzionali	0,00	0,00	0,00	0,00	0,00	0,00	0,00	0,00	0,00	0,00	0,00
02	Segreteria generale	0,00	0,00	0,00	0,00	1.306,62	1.306,62	0,00	0,00	0,00	0,00	0,00
03	Gestione economica, finanziaria, programmazione e provveditorato	0,00	7.467,66	0,00	0,00	0,00	7.467,66	0,00	0,00	0,00	0,00	0,00
04	Gestione delle entrate tributarie e servizi fiscali	0,00	0,00	0,00	0,00	0,00	0,00	0,00	0,00	0,00	0,00	0,00
05	Gestione dei beni demaniali e patrimoniali	0,00	0,00	0,00	0,00	0,00	0,00	0,00	0,00	0,00	0,00	0,00
06	Ufficio tecnico	0,00	64.735,33	0,00	0,00	26.588,39	91.323,72	0,00	0,00	0,00	0,00	0,00
07	Elezioni e consultazioni popolari - Anagrafe e stato civile	0,00	0,00	0,00	0,00	0,00	0,00	0,00	0,00	0,00	0,00	0,00
08	Statistica e sistemi informativi	0,00	21.862,40	0,00	0,00	0,00	21.862,40	0,00	0,00	0,00	0,00	0,00
09	Assistenza tecnico-amministrativa agli enti locali	0,00	0,00	0,00	0,00	0,00	0,00	0,00	0,00	0,00	0,00	0,00
10	Risorse umane	0,00	0,00	0,00	0,00	0,00	0,00	0,00	0,00	0,00	0,00	0,00
11	Altri servizi generali	0,00	0,00	0,00	0,00	0,00	0,00	0,00	0,00	0,00	0,00	0,00
	TOTALE MISSIONE 01 - Servizi istituzionali, generali e di gestione	0,00	94.065,39	0,00	0,00	27.895,01	121.960,40	0,00	0,00	0,00	0,00	0,00
02	MISSIONE 02 - Giustizia											
01	Uffici giudiziari	0,00	0,00	0,00	0,00	0,00	0,00	0,00	0,00	0,00	0,00	0,00
02	Casa circondariale e altri servizi	0,00	0,00	0,00	0,00	0,00	0,00	0,00	0,00	0,00	0,00	0,00
	TOTALE MISSIONE 02 - Giustizia	0,00	0,00	0,00	0,00	0,00	0,00	0,00	0,00	0,00	0,00	0,00
03	MISSIONE 03 - Ordine pubblico e sicurezza											
01	Polizia locale e amministrativa	0,00	0,00	0,00	0,00	0,00	0,00	0,00	0,00	0,00	0,00	0,00
02	Sistema integrato di sicurezza urbana	0,00	0,00	0,00	0,00	0,00	0,00	0,00	0,00	0,00	0,00	0,00
	TOTALE MISSIONE 03 - Ordine pubblico e sicurezza	0,00	0,00	0,00	0,00	0,00	0,00	0,00	0,00	0,00	0,00	0,00
04	MISSIONE 04 - Istruzione e diritto allo studio											
01	Istruzione prescolastica	0,00	0,00	0,00	0,00	0,00	0,00	0,00	0,00	0,00	0,00	0,00
02	Altri ordini di istruzione non universitaria	0,00	3.402,28	0,00	0,00	0,00	3.402,28	0,00	0,00	0,00	0,00	0,00
04	Istruzione universitaria	0,00	0,00	0,00	0,00	0,00	0,00	0,00	0,00	0,00	0,00	0,00
05	Istruzione tecnica superiore	0,00	0,00	0,00	0,00	0,00	0,00	0,00	0,00	0,00	0,00	0,00
06	Servizi ausiliari all'istruzione	0,00	0,00	0,00	0,00	0,00	0,00	0,00	0,00	0,00	0,00	0,00
07	Diritto allo studio	0,00	0,00	0,00	0,00	0,00	0,00	0,00	0,00	0,00	0,00	0,00

PROSPETTO DELLE SPESE DI BILANCIO PER MISSIONI, PROGRAMMI E MACROAGGREGATI
SPESE IN CONTO CAPITALE E SPESE PER INCREMENTO DI ATTIVITA' FINANZIARIE
PAGAMENTI IN C/COMPETENZA
Esercizio finanziario 2025

MISSIONI E PROGRAMMI \ MACROAGGREGATI		Tributi in conto capitale a carico dell'ente	Investimenti fissi lordi e acquisto di terreni	Contributi agli investimenti	Altri trasferimenti in conto capitale	Altre spese in conto capitale	Totale SPESE in conto capitale	Acquisizioni di attivita' finanziarie	Concessione crediti di breve termine	Concessione crediti di medio-lungo termine	Altre spese incremento di attivita' finanziarie	Totale spese incremento di attivita' finanziarie
		201	202	203	204	205	200	301	302	303	304	300
	TOTALE MISSIONE 04 - Istruzione e diritto allo studio	0,00	3.402,28	0,00	0,00	0,00	3.402,28	0,00	0,00	0,00	0,00	0,00
05	MISSIONE 05 - Tutela e valorizzazione dei beni e delle attività culturali											
01	Valorizzazione dei beni di interesse storico	0,00	0,00	0,00	0,00	0,00	0,00	0,00	0,00	0,00	0,00	0,00
02	Attività culturali e interventi diversi nel settore culturale	0,00	23.154,16	0,00	0,00	0,00	23.154,16	0,00	0,00	0,00	0,00	0,00
	TOTALE MISSIONE 05 - Tutela e valorizzazione dei beni e delle attività culturali	0,00	23.154,16	0,00	0,00	0,00	23.154,16	0,00	0,00	0,00	0,00	0,00
06	MISSIONE 06 - Politiche giovanili, sport e tempo libero											
01	Sport e tempo libero	0,00	163.500,67	0,00	0,00	0,00	163.500,67	0,00	0,00	0,00	0,00	0,00
02	Giovani	0,00	0,00	0,00	0,00	0,00	0,00	0,00	0,00	0,00	0,00	0,00
	TOTALE MISSIONE 06 - Politiche giovanili, sport e tempo libero	0,00	163.500,67	0,00	0,00	0,00	163.500,67	0,00	0,00	0,00	0,00	0,00
07	MISSIONE 07 - Turismo											
01	Sviluppo e valorizzazione del turismo	0,00	0,00	0,00	0,00	0,00	0,00	0,00	0,00	0,00	0,00	0,00
	TOTALE MISSIONE 07 - Turismo	0,00	0,00	0,00	0,00	0,00	0,00	0,00	0,00	0,00	0,00	0,00
08	MISSIONE 08 - Assetto del territorio ed edilizia abitativa											
01	Urbanistica e assetto del territorio	0,00	0,00	0,00	0,00	0,00	0,00	0,00	0,00	0,00	0,00	0,00
02	Edilizia residenziale pubblica e locale e piani di edilizia economico-popolare	0,00	0,00	0,00	0,00	0,00	0,00	0,00	0,00	0,00	0,00	0,00
	TOTALE MISSIONE 08 - Assetto del territorio ed edilizia abitativa	0,00	0,00	0,00	0,00	0,00	0,00	0,00	0,00	0,00	0,00	0,00
09	MISSIONE 09 - Sviluppo sostenibile e tutela del territorio e dell'ambiente											
01	Difesa del suolo	0,00	0,00	0,00	0,00	0,00	0,00	0,00	0,00	0,00	0,00	0,00
02	Tutela, valorizzazione e recupero ambientale	0,00	0,00	0,00	0,00	0,00	0,00	0,00	0,00	0,00	0,00	0,00

PROSPETTO DELLE SPESE DI BILANCIO PER MISSIONI, PROGRAMMI E MACROAGGREGATI
SPESE IN CONTO CAPITALE E SPESE PER INCREMENTO DI ATTIVITA' FINANZIARIE
PAGAMENTI IN C/COMPETENZA
Esercizio finanziario 2025

MISSIONI E PROGRAMMI \ MACROAGGREGATI		Tributi in conto capitale a carico dell'ente	Investimenti fissi lordi e acquisto di terreni	Contributi agli investimenti	Altri trasferimenti in conto capitale	Altre spese in conto capitale	Totale SPESE in conto capitale	Acquisizioni di attivita' finanziarie	Concessione crediti di breve termine	Concessione crediti di medio-lungo termine	Altre spese incremento di attivita' finanziarie	Totale spese incremento di attivita' finanziarie
		201	202	203	204	205	200	301	302	303	304	300
03	Rifiuti	0,00	0,00	0,00	0,00	0,00	0,00	0,00	0,00	0,00	0,00	0,00
04	Servizio idrico integrato	0,00	0,00	0,00	0,00	0,00	0,00	0,00	0,00	0,00	0,00	0,00
05	Aree protette, parchi naturali, protezione naturalistica e forestazione	0,00	0,00	0,00	0,00	0,00	0,00	0,00	0,00	0,00	0,00	0,00
06	Tutela e valorizzazione delle risorse idriche	0,00	0,00	0,00	0,00	0,00	0,00	0,00	0,00	0,00	0,00	0,00
07	Sviluppo sostenibile territorio montano piccoli Comuni	0,00	0,00	0,00	0,00	0,00	0,00	0,00	0,00	0,00	0,00	0,00
08	Qualità dell'aria e riduzione dell'inquinamento	0,00	0,00	0,00	0,00	0,00	0,00	0,00	0,00	0,00	0,00	0,00
TOTALE MISSIONE 09 - Sviluppo sostenibile e tutela del territorio e dell'ambiente		0,00	0,00	0,00	0,00	0,00	0,00	0,00	0,00	0,00	0,00	0,00
10	MISSIONE 10 - Trasporti e diritto alla mobilità											
01	Trasporto ferroviario	0,00	0,00	0,00	0,00	0,00	0,00	0,00	0,00	0,00	0,00	0,00
02	Trasporto pubblico locale	0,00	0,00	0,00	0,00	0,00	0,00	0,00	0,00	0,00	0,00	0,00
03	Trasporto per vie d'acqua	0,00	0,00	0,00	0,00	0,00	0,00	0,00	0,00	0,00	0,00	0,00
04	Altre modalità di trasporto	0,00	0,00	0,00	0,00	0,00	0,00	0,00	0,00	0,00	0,00	0,00
05	Viabilità e infrastrutture stradali	0,00	934.013,26	0,00	0,00	0,00	934.013,26	0,00	0,00	0,00	0,00	0,00
TOTALE MISSIONE 10 - Trasporti e diritto alla mobilità		0,00	934.013,26	0,00	0,00	0,00	934.013,26	0,00	0,00	0,00	0,00	0,00
11	MISSIONE 11 - Soccorso civile											
01	Sistema di protezione civile	0,00	0,00	0,00	0,00	0,00	0,00	0,00	0,00	0,00	0,00	0,00
02	Interventi a seguito di calamità naturali	0,00	0,00	0,00	0,00	0,00	0,00	0,00	0,00	0,00	0,00	0,00
TOTALE MISSIONE 11 - Soccorso civile		0,00	0,00	0,00	0,00	0,00	0,00	0,00	0,00	0,00	0,00	0,00
12	MISSIONE 12 - Diritti sociali, politiche sociali e famiglia											
01	Interventi per l'infanzia e i minori e per asili nido	0,00	0,00	0,00	0,00	0,00	0,00	0,00	0,00	0,00	0,00	0,00
02	Interventi per la disabilità	0,00	0,00	0,00	0,00	0,00	0,00	0,00	0,00	0,00	0,00	0,00
03	Interventi per gli anziani	0,00	0,00	0,00	0,00	0,00	0,00	0,00	0,00	0,00	0,00	0,00
04	Interventi per soggetti a rischio di esclusione sociale	0,00	7.105,67	0,00	0,00	0,00	7.105,67	0,00	0,00	0,00	0,00	0,00
05	Interventi per le famiglie	0,00	0,00	0,00	0,00	0,00	0,00	0,00	0,00	0,00	0,00	0,00
06	Interventi per il diritto alla casa	0,00	0,00	0,00	0,00	0,00	0,00	0,00	0,00	0,00	0,00	0,00
07	Programmazione e governo della rete dei servizi sociosanitari e sociali	0,00	0,00	0,00	0,00	0,00	0,00	0,00	0,00	0,00	0,00	0,00
08	Cooperazione e associazionismo	0,00	0,00	0,00	0,00	0,00	0,00	0,00	0,00	0,00	0,00	0,00
09	Servizio necroscopico e cimiteriale	0,00	10.000,00	0,00	0,00	8.736,70	18.736,70	0,00	0,00	0,00	0,00	0,00

PROSPETTO DELLE SPESE DI BILANCIO PER MISSIONI, PROGRAMMI E MACROAGGREGATI
SPESE IN CONTO CAPITALE E SPESE PER INCREMENTO DI ATTIVITA' FINANZIARIE
PAGAMENTI IN C/COMPETENZA
Esercizio finanziario 2025

MISSIONI E PROGRAMMI \ MACROAGGREGATI		Tributi in conto capitale a carico dell'ente	Investimenti fissi lordi e acquisto di terreni	Contributi agli investimenti	Altri trasferimenti in conto capitale	Altre spese in conto capitale	Totale SPESE in conto capitale	Acquisizioni di attivita' finanziarie	Concessione crediti di breve termine	Concessione crediti di medio-lungo termine	Altre spese incremento di attivita' finanziarie	Totale spese incremento di attivita' finanziarie
		201	202	203	204	205	200	301	302	303	304	300
	TOTALE MISSIONE 12 - Diritti sociali, politiche sociali e famiglia	0,00	17.105,67	0,00	0,00	8.736,70	25.842,37	0,00	0,00	0,00	0,00	0,00
13	MISSIONE 13 - Tutela della salute											
04	Servizio sanitario regionale - ripiano di disavanzi sanitari relativi ad esercizi pregressi	0,00	0,00	0,00	0,00	0,00	0,00	0,00	0,00	0,00	0,00	0,00
05	Servizio sanitario regionale - investimenti sanitari	0,00	0,00	0,00	0,00	0,00	0,00	0,00	0,00	0,00	0,00	0,00
07	Ulteriori spese in materia sanitaria	0,00	0,00	0,00	0,00	0,00	0,00	0,00	0,00	0,00	0,00	0,00
	TOTALE MISSIONE 13 - Tutela della salute	0,00	0,00	0,00	0,00	0,00	0,00	0,00	0,00	0,00	0,00	0,00
14	MISSIONE 14 - Sviluppo economico e competitività											
01	Industria PMI e Artigianato	0,00	0,00	0,00	0,00	0,00	0,00	0,00	0,00	0,00	0,00	0,00
02	Commercio - reti distributive - tutela dei consumatori	0,00	0,00	0,00	0,00	0,00	0,00	0,00	0,00	0,00	0,00	0,00
03	Ricerca e innovazione	0,00	0,00	0,00	0,00	0,00	0,00	0,00	0,00	0,00	0,00	0,00
04	Reti e altri servizi di pubblica utilità	0,00	0,00	0,00	0,00	0,00	0,00	0,00	0,00	0,00	0,00	0,00
	TOTALE MISSIONE 14 - Sviluppo economico e competitività	0,00	0,00	0,00	0,00	0,00	0,00	0,00	0,00	0,00	0,00	0,00
15	MISSIONE 15 - Politiche per il lavoro e la formazione professionale											
01	Servizi per lo sviluppo del mercato del lavoro	0,00	0,00	0,00	0,00	0,00	0,00	0,00	0,00	0,00	0,00	0,00
02	Formazione professionale	0,00	0,00	0,00	0,00	0,00	0,00	0,00	0,00	0,00	0,00	0,00
03	Sostegno all'occupazione	0,00	0,00	0,00	0,00	0,00	0,00	0,00	0,00	0,00	0,00	0,00
	TOTALE MISSIONE 15 - Politiche per il lavoro e la formazione professionale	0,00	0,00	0,00	0,00	0,00	0,00	0,00	0,00	0,00	0,00	0,00
16	MISSIONE 16 - Agricoltura, politiche agroalimentari e pesca											
01	Sviluppo del settore agricolo e del sistema agroalimentare	0,00	0,00	0,00	0,00	0,00	0,00	0,00	0,00	0,00	0,00	0,00
02	Caccia e pesca	0,00	0,00	0,00	0,00	0,00	0,00	0,00	0,00	0,00	0,00	0,00
	TOTALE MISSIONE 16 - Agricoltura, politiche agroalimentari e pesca	0,00	0,00	0,00	0,00	0,00	0,00	0,00	0,00	0,00	0,00	0,00
17	MISSIONE 17 - Energia e diversificazione delle fonti											

PROSPETTO DELLE SPESE DI BILANCIO PER MISSIONI, PROGRAMMI E MACROAGGREGATI
SPESE IN CONTO CAPITALE E SPESE PER INCREMENTO DI ATTIVITA' FINANZIARIE
PAGAMENTI IN C/COMPETENZA
Esercizio finanziario 2025

MISSIONI E PROGRAMMI \ MACROAGGREGATI		Tributi in conto capitale a carico dell'ente	Investimenti fissi lordi e acquisto di terreni	Contributi agli investimenti	Altri trasferimenti in conto capitale	Altre spese in conto capitale	Totale SPESE in conto capitale	Acquisizioni di attivita' finanziarie	Concessione crediti di breve termine	Concessione crediti di medio-lungo termine	Altre spese incremento di attivita' finanziarie	Totale spese incremento di attivita' finanziarie
		201	202	203	204	205	200	301	302	303	304	300
01	<i>energetiche</i> Fonti energetiche	0,00	0,00	0,00	0,00	0,00	0,00	0,00	0,00	0,00	0,00	0,00
	TOTALE MISSIONE 17 - Energia e diversificazione delle fonti energetiche	0,00	0,00	0,00	0,00	0,00	0,00	0,00	0,00	0,00	0,00	0,00
18	MISSIONE 18 - Relazioni con le altre autonomie territoriali e locali											
01	Relazioni finanziarie con le altre autonomie territoriali	0,00	0,00	0,00	0,00	0,00	0,00	0,00	0,00	0,00	0,00	0,00
	TOTALE MISSIONE 18 - Relazioni con le altre autonomie territoriali e locali	0,00	0,00	0,00	0,00	0,00	0,00	0,00	0,00	0,00	0,00	0,00
19	MISSIONE 19 - Relazioni internazionali											
01	Relazioni internazionali e Cooperazione allo sviluppo	0,00	0,00	0,00	0,00	0,00	0,00	0,00	0,00	0,00	0,00	0,00
	TOTALE MISSIONE 19 - Relazioni internazionali	0,00	0,00	0,00	0,00	0,00	0,00	0,00	0,00	0,00	0,00	0,00
20	MISSIONE 20 - Fondi e accantonamenti											
02	Fondo crediti dubbia esigibilità	0,00	0,00	0,00	0,00	0,00	0,00	0,00	0,00	0,00	0,00	0,00
03	Altri Fondi	0,00	0,00	0,00	0,00	0,00	0,00	0,00	0,00	0,00	0,00	0,00
	TOTALE MISSIONE 20 - Fondi e accantonamenti	0,00	0,00	0,00	0,00	0,00	0,00	0,00	0,00	0,00	0,00	0,00
	TOTALE MACROAGGREGATI	0,00	1.235.241,43	0,00	0,00	36.631,71	1.271.873,14	0,00	0,00	0,00	0,00	0,00

PROSPETTO DELLE SPESE DI BILANCIO PER MISSIONI, PROGRAMMI E MACROAGGREGATI
SPESE IN CONTO CAPITALE E SPESE PER INCREMENTO DI ATTIVITA' FINANZIARIE
PAGAMENTI IN C/RESIDUI
Esercizio finanziario 2025

MISSIONI E PROGRAMMI \ MACROAGGREGATI		Tributi in conto capitale a carico dell'ente	Investimenti fissi lordi e acquisto di terreni	Contributi agli investimenti	Altri trasferimenti in conto capitale	Altre spese in conto capitale	Totale SPESE in conto capitale	Acquisizioni di attivita' finanziarie	Concessione crediti di breve termine	Concessione crediti di medio-lungo termine	Altre spese incremento di attivita' finanziarie	Totale spese incremento di attivita' finanziarie
		201	202	203	204	205	200	301	302	303	304	300
01	MISSIONE 01 - Servizi istituzionali, generali e di gestione											
01	Organi istituzionali	0,00	0,00	15.000,00	0,00	0,00	15.000,00	0,00	0,00	0,00	0,00	0,00
02	Segreteria generale	0,00	0,00	0,00	0,00	1.317,97	1.317,97	0,00	0,00	0,00	0,00	0,00
03	Gestione economica, finanziaria, programmazione e provveditorato	0,00	3.758,99	0,00	0,00	0,00	3.758,99	0,00	0,00	0,00	0,00	0,00
04	Gestione delle entrate tributarie e servizi fiscali	0,00	0,00	0,00	0,00	0,00	0,00	0,00	0,00	0,00	0,00	0,00
05	Gestione dei beni demaniali e patrimoniali	0,00	0,00	0,00	0,00	0,00	0,00	0,00	0,00	0,00	0,00	0,00
06	Ufficio tecnico	0,00	108.180,04	0,00	0,00	0,00	108.180,04	0,00	0,00	0,00	0,00	0,00
07	Elezioni e consultazioni popolari - Anagrafe e stato civile	0,00	0,00	0,00	0,00	0,00	0,00	0,00	0,00	0,00	0,00	0,00
08	Statistica e sistemi informativi	0,00	93.555,35	0,00	0,00	0,00	93.555,35	0,00	0,00	0,00	0,00	0,00
09	Assistenza tecnico-amministrativa agli enti locali	0,00	0,00	0,00	0,00	0,00	0,00	0,00	0,00	0,00	0,00	0,00
10	Risorse umane	0,00	0,00	0,00	0,00	0,00	0,00	0,00	0,00	0,00	0,00	0,00
11	Altri servizi generali	0,00	0,00	0,00	0,00	0,00	0,00	0,00	0,00	0,00	0,00	0,00
	TOTALE MISSIONE 01 - Servizi istituzionali, generali e di gestione	0,00	205.494,38	15.000,00	0,00	1.317,97	221.812,35	0,00	0,00	0,00	0,00	0,00
02	MISSIONE 02 - Giustizia											
01	Uffici giudiziari	0,00	0,00	0,00	0,00	0,00	0,00	0,00	0,00	0,00	0,00	0,00
02	Casa circondariale e altri servizi	0,00	0,00	0,00	0,00	0,00	0,00	0,00	0,00	0,00	0,00	0,00
	TOTALE MISSIONE 02 - Giustizia	0,00	0,00	0,00	0,00	0,00	0,00	0,00	0,00	0,00	0,00	0,00
03	MISSIONE 03 - Ordine pubblico e sicurezza											
01	Polizia locale e amministrativa	0,00	0,00	0,00	0,00	0,00	0,00	0,00	0,00	0,00	0,00	0,00
02	Sistema integrato di sicurezza urbana	0,00	0,00	0,00	0,00	0,00	0,00	0,00	0,00	0,00	0,00	0,00
	TOTALE MISSIONE 03 - Ordine pubblico e sicurezza	0,00	0,00	0,00	0,00	0,00	0,00	0,00	0,00	0,00	0,00	0,00
04	MISSIONE 04 - Istruzione e diritto allo studio											
01	Istruzione prescolastica	0,00	0,00	0,00	0,00	0,00	0,00	0,00	0,00	0,00	0,00	0,00
02	Altri ordini di istruzione non universitaria	0,00	6.100,00	0,00	0,00	0,00	6.100,00	0,00	0,00	0,00	0,00	0,00
04	Istruzione universitaria	0,00	0,00	0,00	0,00	0,00	0,00	0,00	0,00	0,00	0,00	0,00
05	Istruzione tecnica superiore	0,00	0,00	0,00	0,00	0,00	0,00	0,00	0,00	0,00	0,00	0,00
06	Servizi ausiliari all'istruzione	0,00	282.108,14	0,00	0,00	0,00	282.108,14	0,00	0,00	0,00	0,00	0,00
07	Diritto allo studio	0,00	0,00	0,00	0,00	0,00	0,00	0,00	0,00	0,00	0,00	0,00

PROSPETTO DELLE SPESE DI BILANCIO PER MISSIONI, PROGRAMMI E MACROAGGREGATI
SPESE IN CONTO CAPITALE E SPESE PER INCREMENTO DI ATTIVITA' FINANZIARIE
PAGAMENTI IN C/RESIDUI
Esercizio finanziario 2025

MISSIONI E PROGRAMMI \ MACROAGGREGATI		Tributi in conto capitale a carico dell'ente	Investimenti fissi lordi e acquisto di terreni	Contributi agli investimenti	Altri trasferimenti in conto capitale	Altre spese in conto capitale	Totale SPESE in conto capitale	Acquisizioni di attivita' finanziarie	Concessione crediti di breve termine	Concessione crediti di medio-lungo termine	Altre spese incremento di attivita' finanziarie	Totale spese incremento di attivita' finanziarie
		201	202	203	204	205	200	301	302	303	304	300
	TOTALE MISSIONE 04 - Istruzione e diritto allo studio	0,00	288.208,14	0,00	0,00	0,00	288.208,14	0,00	0,00	0,00	0,00	0,00
05	MISSIONE 05 - Tutela e valorizzazione dei beni e delle attività culturali											
01	Valorizzazione dei beni di interesse storico	0,00	30.738,36	0,00	0,00	0,00	30.738,36	0,00	0,00	0,00	0,00	0,00
02	Attività culturali e interventi diversi nel settore culturale	0,00	50.493,16	0,00	0,00	0,00	50.493,16	0,00	0,00	0,00	0,00	0,00
	TOTALE MISSIONE 05 - Tutela e valorizzazione dei beni e delle attività culturali	0,00	81.231,52	0,00	0,00	0,00	81.231,52	0,00	0,00	0,00	0,00	0,00
06	MISSIONE 06 - Politiche giovanili, sport e tempo libero											
01	Sport e tempo libero	0,00	70.911,45	0,00	0,00	0,00	70.911,45	0,00	0,00	0,00	0,00	0,00
02	Giovani	0,00	0,00	0,00	0,00	0,00	0,00	0,00	0,00	0,00	0,00	0,00
	TOTALE MISSIONE 06 - Politiche giovanili, sport e tempo libero	0,00	70.911,45	0,00	0,00	0,00	70.911,45	0,00	0,00	0,00	0,00	0,00
07	MISSIONE 07 - Turismo											
01	Sviluppo e valorizzazione del turismo	0,00	0,00	0,00	0,00	0,00	0,00	0,00	0,00	0,00	0,00	0,00
	TOTALE MISSIONE 07 - Turismo	0,00	0,00	0,00	0,00	0,00	0,00	0,00	0,00	0,00	0,00	0,00
08	MISSIONE 08 - Assetto del territorio ed edilizia abitativa											
01	Urbanistica e assetto del territorio	0,00	123.905,78	0,00	0,00	0,00	123.905,78	0,00	0,00	0,00	0,00	0,00
02	Edilizia residenziale pubblica e locale e piani di edilizia economico-popolare	0,00	0,00	0,00	0,00	0,00	0,00	0,00	0,00	0,00	0,00	0,00
	TOTALE MISSIONE 08 - Assetto del territorio ed edilizia abitativa	0,00	123.905,78	0,00	0,00	0,00	123.905,78	0,00	0,00	0,00	0,00	0,00
09	MISSIONE 09 - Sviluppo sostenibile e tutela del territorio e dell'ambiente											
01	Difesa del suolo	0,00	42.039,74	0,00	0,00	0,00	42.039,74	0,00	0,00	0,00	0,00	0,00
02	Tutela, valorizzazione e recupero ambientale	0,00	25.553,64	0,00	0,00	0,00	25.553,64	0,00	0,00	0,00	0,00	0,00

PROSPETTO DELLE SPESE DI BILANCIO PER MISSIONI, PROGRAMMI E MACROAGGREGATI
SPESE IN CONTO CAPITALE E SPESE PER INCREMENTO DI ATTIVITA' FINANZIARIE
PAGAMENTI IN C/RESIDUI
Esercizio finanziario 2025

MISSIONI E PROGRAMMI \ MACROAGGREGATI		Tributi in conto capitale a carico dell'ente	Investimenti fissi lordi e acquisto di terreni	Contributi agli investimenti	Altri trasferimenti in conto capitale	Altre spese in conto capitale	Totale SPESE in conto capitale	Acquisizioni di attivita' finanziarie	Concessione crediti di breve termine	Concessione crediti di medio-lungo termine	Altre spese incremento di attivita' finanziarie	Totale spese incremento di attivita' finanziarie
		201	202	203	204	205	200	301	302	303	304	300
03	Rifiuti	0,00	0,00	0,00	0,00	0,00	0,00	0,00	0,00	0,00	0,00	0,00
04	Servizio idrico integrato	0,00	0,00	0,00	0,00	0,00	0,00	0,00	0,00	0,00	0,00	0,00
05	Aree protette, parchi naturali, protezione naturalistica e forestazione	0,00	0,00	0,00	0,00	0,00	0,00	0,00	0,00	0,00	0,00	0,00
06	Tutela e valorizzazione delle risorse idriche	0,00	28.310,76	0,00	0,00	0,00	28.310,76	0,00	0,00	0,00	0,00	0,00
07	Sviluppo sostenibile territorio montano piccoli Comuni	0,00	0,00	0,00	0,00	0,00	0,00	0,00	0,00	0,00	0,00	0,00
08	Qualità dell'aria e riduzione dell'inquinamento	0,00	0,00	0,00	0,00	0,00	0,00	0,00	0,00	0,00	0,00	0,00
TOTALE MISSIONE 09 - Sviluppo sostenibile e tutela del territorio e dell'ambiente		0,00	95.904,14	0,00	0,00	0,00	95.904,14	0,00	0,00	0,00	0,00	0,00
10	MISSIONE 10 - Trasporti e diritto alla mobilità											
01	Trasporto ferroviario	0,00	0,00	0,00	0,00	0,00	0,00	0,00	0,00	0,00	0,00	0,00
02	Trasporto pubblico locale	0,00	0,00	0,00	0,00	0,00	0,00	0,00	0,00	0,00	0,00	0,00
03	Trasporto per vie d'acqua	0,00	0,00	0,00	0,00	0,00	0,00	0,00	0,00	0,00	0,00	0,00
04	Altre modalità di trasporto	0,00	24.387,08	0,00	0,00	0,00	24.387,08	0,00	0,00	0,00	0,00	0,00
05	Viabilità e infrastrutture stradali	0,00	710.424,80	0,00	0,00	0,00	710.424,80	0,00	0,00	0,00	0,00	0,00
TOTALE MISSIONE 10 - Trasporti e diritto alla mobilità		0,00	734.811,88	0,00	0,00	0,00	734.811,88	0,00	0,00	0,00	0,00	0,00
11	MISSIONE 11 - Soccorso civile											
01	Sistema di protezione civile	0,00	6.730,98	0,00	0,00	0,00	6.730,98	0,00	0,00	0,00	0,00	0,00
02	Interventi a seguito di calamità naturali	0,00	0,00	0,00	0,00	0,00	0,00	0,00	0,00	0,00	0,00	0,00
TOTALE MISSIONE 11 - Soccorso civile		0,00	6.730,98	0,00	0,00	0,00	6.730,98	0,00	0,00	0,00	0,00	0,00
12	MISSIONE 12 - Diritti sociali, politiche sociali e famiglia											
01	Interventi per l'infanzia e i minori e per asili nido	0,00	0,00	0,00	0,00	0,00	0,00	0,00	0,00	0,00	0,00	0,00
02	Interventi per la disabilità	0,00	0,00	0,00	0,00	0,00	0,00	0,00	0,00	0,00	0,00	0,00
03	Interventi per gli anziani	0,00	0,00	0,00	0,00	0,00	0,00	0,00	0,00	0,00	0,00	0,00
04	Interventi per soggetti a rischio di esclusione sociale	0,00	0,00	0,00	0,00	0,00	0,00	0,00	0,00	0,00	0,00	0,00
05	Interventi per le famiglie	0,00	20.972,35	0,00	0,00	0,00	20.972,35	0,00	0,00	0,00	0,00	0,00
06	Interventi per il diritto alla casa	0,00	0,00	0,00	0,00	0,00	0,00	0,00	0,00	0,00	0,00	0,00
07	Programmazione e governo della rete dei servizi sociosanitari e sociali	0,00	0,00	0,00	0,00	0,00	0,00	0,00	0,00	0,00	0,00	0,00
08	Cooperazione e associazionismo	0,00	0,00	0,00	0,00	0,00	0,00	0,00	0,00	0,00	0,00	0,00
09	Servizio necroscopico e cimiteriale	0,00	196.658,25	0,00	0,00	193,20	196.851,45	0,00	0,00	0,00	0,00	0,00

PROSPETTO DELLE SPESE DI BILANCIO PER MISSIONI, PROGRAMMI E MACROAGGREGATI
SPESE IN CONTO CAPITALE E SPESE PER INCREMENTO DI ATTIVITA' FINANZIARIE
PAGAMENTI IN C/RESIDUI
Esercizio finanziario 2025

MISSIONI E PROGRAMMI \ MACROAGGREGATI		Tributi in conto capitale a carico dell'ente	Investimenti fissi lordi e acquisto di terreni	Contributi agli investimenti	Altri trasferimenti in conto capitale	Altre spese in conto capitale	Totale SPESE in conto capitale	Acquisizioni di attivita' finanziarie	Concessione crediti di breve termine	Concessione crediti di medio-lungo termine	Altre spese incremento di attivita' finanziarie	Totale spese incremento di attivita' finanziarie
		201	202	203	204	205	200	301	302	303	304	300
	TOTALE MISSIONE 12 - Diritti sociali, politiche sociali e famiglia	0,00	217.630,60	0,00	0,00	193,20	217.823,80	0,00	0,00	0,00	0,00	0,00
13	MISSIONE 13 - Tutela della salute											
04	Servizio sanitario regionale - ripiano di disavanzi sanitari relativi ad esercizi pregressi	0,00	0,00	0,00	0,00	0,00	0,00	0,00	0,00	0,00	0,00	0,00
05	Servizio sanitario regionale - investimenti sanitari	0,00	0,00	0,00	0,00	0,00	0,00	0,00	0,00	0,00	0,00	0,00
07	Ulteriori spese in materia sanitaria	0,00	0,00	0,00	0,00	0,00	0,00	0,00	0,00	0,00	0,00	0,00
	TOTALE MISSIONE 13 - Tutela della salute	0,00	0,00	0,00	0,00	0,00	0,00	0,00	0,00	0,00	0,00	0,00
14	MISSIONE 14 - Sviluppo economico e competitività											
01	Industria PMI e Artigianato	0,00	0,00	0,00	0,00	0,00	0,00	0,00	0,00	0,00	0,00	0,00
02	Commercio - reti distributive - tutela dei consumatori	0,00	0,00	0,00	0,00	0,00	0,00	0,00	0,00	0,00	0,00	0,00
03	Ricerca e innovazione	0,00	0,00	0,00	0,00	0,00	0,00	0,00	0,00	0,00	0,00	0,00
04	Reti e altri servizi di pubblica utilità	0,00	0,00	0,00	0,00	0,00	0,00	0,00	0,00	0,00	0,00	0,00
	TOTALE MISSIONE 14 - Sviluppo economico e competitività	0,00	0,00	0,00	0,00	0,00	0,00	0,00	0,00	0,00	0,00	0,00
15	MISSIONE 15 - Politiche per il lavoro e la formazione professionale											
01	Servizi per lo sviluppo del mercato del lavoro	0,00	0,00	0,00	0,00	0,00	0,00	0,00	0,00	0,00	0,00	0,00
02	Formazione professionale	0,00	0,00	0,00	0,00	0,00	0,00	0,00	0,00	0,00	0,00	0,00
03	Sostegno all'occupazione	0,00	0,00	0,00	0,00	0,00	0,00	0,00	0,00	0,00	0,00	0,00
	TOTALE MISSIONE 15 - Politiche per il lavoro e la formazione professionale	0,00	0,00	0,00	0,00	0,00	0,00	0,00	0,00	0,00	0,00	0,00
16	MISSIONE 16 - Agricoltura, politiche agroalimentari e pesca											
01	Sviluppo del settore agricolo e del sistema agroalimentare	0,00	0,00	0,00	0,00	0,00	0,00	0,00	0,00	0,00	0,00	0,00
02	Caccia e pesca	0,00	0,00	0,00	0,00	0,00	0,00	0,00	0,00	0,00	0,00	0,00
	TOTALE MISSIONE 16 - Agricoltura, politiche agroalimentari e pesca	0,00	0,00	0,00	0,00	0,00	0,00	0,00	0,00	0,00	0,00	0,00
17	MISSIONE 17 - Energia e diversificazione delle fonti											

PROSPETTO DELLE SPESE DI BILANCIO PER MISSIONI, PROGRAMMI E MACROAGGREGATI
SPESE IN CONTO CAPITALE E SPESE PER INCREMENTO DI ATTIVITA' FINANZIARIE
PAGAMENTI IN C/RESIDUI
Esercizio finanziario 2025

MISSIONI E PROGRAMMI \ MACROAGGREGATI		Tributi in conto capitale a carico dell'ente	Investimenti fissi lordi e acquisto di terreni	Contributi agli investimenti	Altri trasferimenti in conto capitale	Altre spese in conto capitale	Totale SPESE in conto capitale	Acquisizioni di attivita' finanziarie	Concessione crediti di breve termine	Concessione crediti di medio-lungo termine	Altre spese incremento di attivita' finanziarie	Totale spese incremento di attivita' finanziarie
		201	202	203	204	205	200	301	302	303	304	300
01	<i>energetiche</i> Fonti energetiche	0,00	0,00	0,00	0,00	0,00	0,00	0,00	0,00	0,00	0,00	0,00
	TOTALE MISSIONE 17 - Energia e diversificazione delle fonti energetiche	0,00	0,00	0,00	0,00	0,00	0,00	0,00	0,00	0,00	0,00	0,00
18	MISSIONE 18 - Relazioni con le altre autonomie territoriali e locali											
01	Relazioni finanziarie con le altre autonomie territoriali	0,00	0,00	0,00	0,00	0,00	0,00	0,00	0,00	0,00	0,00	0,00
	TOTALE MISSIONE 18 - Relazioni con le altre autonomie territoriali e locali	0,00	0,00	0,00	0,00	0,00	0,00	0,00	0,00	0,00	0,00	0,00
19	MISSIONE 19 - Relazioni internazionali											
01	Relazioni internazionali e Cooperazione allo sviluppo	0,00	0,00	0,00	0,00	0,00	0,00	0,00	0,00	0,00	0,00	0,00
	TOTALE MISSIONE 19 - Relazioni internazionali	0,00	0,00	0,00	0,00	0,00	0,00	0,00	0,00	0,00	0,00	0,00
20	MISSIONE 20 - Fondi e accantonamenti											
02	Fondo crediti dubbia esigibilità	0,00	0,00	0,00	0,00	0,00	0,00	0,00	0,00	0,00	0,00	0,00
03	Altri Fondi	0,00	0,00	0,00	0,00	0,00	0,00	0,00	0,00	0,00	0,00	0,00
	TOTALE MISSIONE 20 - Fondi e accantonamenti	0,00	0,00	0,00	0,00	0,00	0,00	0,00	0,00	0,00	0,00	0,00
	TOTALE MACROAGGREGATI	0,00	1.824.828,87	15.000,00	0,00	1.511,17	1.841.340,04	0,00	0,00	0,00	0,00	0,00

PROSPETTO DELLE SPESE DI BILANCIO PER MISSIONI, PROGRAMMI E MACROAGGREGATI
SPESE PER RIMBORSO DI PRESTITI - IMPEGNI
Esercizio finanziario 2025

(1) Gli stanziamenti di spesa riguardanti il macroaggregato "Fondi per rimborso prestiti" non possono essere impegnati e pagati

MISSIONI E PROGRAMMI \ MACROAGGREGATI		Rimborso di titoli obbligazionari	Rimborso prestiti a breve termine	Rimborso mutui e altri finanziamenti a medio lungo termine	Rimborso di altre forme di indebitamento	Fondi per rimborso prestiti (1)	Totale
		401	402	403	404	405	400
50	MISSIONE 50 - Debito pubblico						
02	Quota capitale ammortamento mutui e prestiti obbligazionari	0,00	0,00	123.160,86	0,00	0,00	123.160,86
	TOTALE MISSIONE 50 - Debito pubblico	0,00	0,00	123.160,86	0,00	0,00	123.160,86

(1) Gli stanziamenti di spesa riguardanti il macroaggregato "Fondi per rimborso prestiti" non possono essere impegnati e pagati

PROSPETTO DELLE SPESE DI BILANCIO PER MISSIONI, PROGRAMMI E MACROAGGREGATI
SPESE PER SERVIZI PER CONTO TERZI E PARTITE DI GIRO - IMPEGNI
Esercizio finanziario 2025

MISSIONI E PROGRAMMI \ MACROAGGREGATI		Uscite per partite di giro	Uscite per conto terzi	Totale
		701	702	700
99	MISSIONE 99 - Servizi per conto terzi			
01	Servizi per conto terzi - Partite di giro	3.265.653,72	131.833,96	3.397.487,68
02	Anticipazioni per il finanziamento del sistema sanitario nazionale	0,00	0,00	0,00
	TOTALE MISSIONE 99 - Servizi per conto terzi	3.265.653,72	131.833,96	3.397.487,68

RIEPILOGO SPESE DEL 2025 PER TITOLI E MACROAGGREGATI IMPEGNI

TITOLI E MACROAGGREGATI DI SPESA		Totale	- di cui non ricorrenti
	TITOLO 1 - Spese correnti		
101	Redditi da lavoro dipendente	4.517.105,47	0,00
102	Imposte e tasse a carico dell'ente	256.504,06	0,00
103	Acquisto di beni e servizi	10.631.594,83	67.045,73
104	Trasferimenti correnti	2.971.994,03	82.105,00
107	Interessi passivi	12.935,83	0,00
108	Altre spese per redditi da capitale	3.625,00	0,00
109	Rimborsi e poste correttive delle entrate	183.099,94	0,00
110	Altre spese correnti	333.496,94	0,00
100	Totale TITOLO 1	18.910.356,10	149.150,73
	TITOLO 2 - Spese in conto capitale		
201	Tributi in conto capitale a carico dell'ente	0,00	0,00
202	Investimenti fissi lordi e acquisto di terreni	4.231.849,04	0,00
203	Contributi agli investimenti	0,00	0,00
204	Altri trasferimenti in conto capitale	0,00	0,00
205	Altre spese in conto capitale	39.437,45	0,00
200	Totale TITOLO 2	4.271.286,49	0,00
	TITOLO 3 - Spese per incremento di attività finanziarie		
301	Acquisizioni di attività finanziarie	0,00	0,00
302	Concessione crediti di breve termine	0,00	0,00
303	Concessione crediti di medio-lungo termine	0,00	0,00
304	Altre spese per incremento di attività finanziarie	0,00	0,00
300	Totale TITOLO 3	0,00	0,00
	TITOLO 4 - Rimborso di prestiti		
401	Rimborso di titoli obbligazionari	0,00	0,00
402	Rimborso prestiti a breve termine	0,00	0,00
403	Rimborso mutui e altri finanziamenti a medio lungo termine	123.160,86	0,00
404	Rimborso di altre forme di indebitamento	0,00	0,00
405	Fondi per rimborso prestiti (1)	0,00	0,00
400	Totale TITOLO 4	123.160,86	0,00
	TITOLO 5 - Chiusura Anticipazioni da istituto tesoriere/cassiere		
501	Chiusura Anticipazioni ricevute da istituto tesoriere/cassiere	0,00	0,00
500	Totale TITOLO 5	0,00	0,00
	TITOLO 7 - Spese per conto terzi e partite di giro		
701	Uscite per partite di giro	3.265.653,72	0,00
702	Uscite per conto terzi	131.833,96	0,00
700	Totale TITOLO 7	3.397.487,68	0,00
	TOTALE IMPEGNI	26.702.291,13	149.150,73

(1) Gli stanziamenti di spesa riguardanti il macroaggregato "Fondi per rimborso prestiti" non possono essere impegnati e pagati

**ACCERTAMENTI ASSUNTI NEL 2025 E NEGLI ESERCIZI PRECEDENTI IMPUTATI ALL'ANNO SUCCESSIVO CUI
SI RIFERISCE IL RENDICONTO E SEGUENTI**

TITOLI E TIPOLOGIE DI ENTRATA		Anno successivo a quello cui si riferisce il rendiconto		Secondo anno successivo a quello cui si riferisce il rendiconto		Anni successivi
		Previsioni di competenza	Accertamenti	Previsioni di competenza del bilancio pluriennale	Accertamenti	Accertamenti
TITOLO 1 - Entrate correnti di natura tributaria,contributiva e perequativa						
10101	Tipologia 101: Imposte tasse e proventi assimilati	12.608.659,00	49.484,00	12.608.659,00	25.233,00	0,00
10104	Tipologia 104: Compartecipazioni di tributi	0,00	0,00	0,00	0,00	0,00
10301	Tipologia 301: Fondi perequativi da Amministrazioni Centrali	981.452,83	0,00	901.811,18	0,00	0,00
10302	Tipologia 302: Fondi perequativi dalla Regione o Provincia autonoma	0,00	0,00	0,00	0,00	0,00
10000	Totale TITOLO 1	13.590.111,83	49.484,00	13.510.470,18	25.233,00	0,00
TITOLO 2 - Trasferimenti correnti						
20101	Tipologia 101: Trasferimenti correnti da Amministrazioni pubbliche	1.195.103,36	0,00	1.056.863,56	0,00	0,00
20102	Tipologia 102: Trasferimenti correnti da Famiglie	0,00	0,00	0,00	0,00	0,00
20103	Tipologia 103: Trasferimenti correnti da Imprese	6.586,00	0,00	3.000,00	0,00	0,00
20104	Tipologia 104: Trasferimenti correnti da Istituzioni Sociali Private	15.000,00	0,00	0,00	0,00	0,00
20105	Tipologia 105: Trasferimenti correnti dall'Unione Europea e dal Resto del Mondo	0,00	0,00	0,00	0,00	0,00
20000	Totale TITOLO 2	1.216.689,36	0,00	1.059.863,56	0,00	0,00
TITOLO 3 - Entrate extratributarie						
30100	Tipologia 100: Vendita di beni e servizi e proventi derivanti dalla gestione dei beni	2.738.519,16	69.172,81	2.710.976,97	20.616,67	0,00
30200	Tipologia 200: Proventi derivanti dall'attività di controllo e repressione delle irregolarità e degli illeciti	115.500,00	0,00	115.500,00	0,00	0,00
30300	Tipologia 300: Interessi attivi	0,00	0,00	0,00	0,00	0,00
30400	Tipologia 400: Altre entrate da redditi da capitale	0,00	0,00	0,00	0,00	0,00
30500	Tipologia 500: Rimborsi e altre entrate correnti	701.685,00	1.908,00	681.685,00	1.450,00	0,00
30000	Totale TITOLO 3	3.555.704,16	71.080,81	3.508.161,97	22.066,67	0,00
TITOLO 4 - Entrate in conto capitale						
40100	Tipologia 100: Tributi in conto capitale	0,00	0,00	0,00	0,00	0,00
40200	Tipologia 200: Contributi agli investimenti	6.198.598,92	2.911.951,01	1.475.000,00	0,00	0,00
40300	Tipologia 300: Altri trasferimenti in conto capitale	0,00	0,00	0,00	0,00	0,00
40400	Tipologia 400: Entrate da alienazione di beni materiali e immateriali	178.630,84	0,00	231.300,00	0,00	0,00
40500	Tipologia 500: Altre entrate in conto capitale	450.000,00	0,00	520.000,00	0,00	0,00
40000	Totale TITOLO 4	6.827.229,76	2.911.951,01	2.226.300,00	0,00	0,00
TITOLO 5 - Entrate da riduzione di attività finanziarie						
50100	Tipologia 100: Alienazione di attività finanziarie	0,00	0,00	0,00	0,00	0,00
50200	Tipologia 200: Riscossione crediti di breve termine	0,00	0,00	0,00	0,00	0,00
50300	Tipologia 300: Riscossione crediti di medio-lungo termine	0,00	0,00	0,00	0,00	0,00
50400	Tipologia 400: Altre entrate per riduzione di attività finanziarie	0,00	0,00	0,00	0,00	0,00
50000	Totale TITOLO 5	0,00	0,00	0,00	0,00	0,00
TITOLO 6 - Accensione di prestiti						
60100	Tipologia 100: Emissione di titoli obbligazionari	0,00	0,00	0,00	0,00	0,00
60200	Tipologia 200: Accensione Prestiti a breve termine	0,00	0,00	0,00	0,00	0,00
60300	Tipologia 300: Accensione Mutui e altri finanziamenti a medio lungo termine	0,00	0,00	0,00	0,00	0,00

**ACCERTAMENTI ASSUNTI NEL 2025 E NEGLI ESERCIZI PRECEDENTI IMPUTATI ALL'ANNO SUCCESSIVO CUI
SI RIFERISCE IL RENDICONTO E SEGUENTI**

TITOLI E TIPOLOGIE DI ENTRATA		Anno successivo a quello cui si riferisce il rendiconto		Secondo anno successivo a quello cui si riferisce il rendiconto		Anni successivi
		Previsioni di competenza	Accertamenti	Previsioni di competenza del bilancio pluriennale	Accertamenti	Accertamenti
60400	Tipologia 400: Altre forme di indebitamento	0,00	0,00	0,00	0,00	0,00
60000	Totale TITOLO 6	0,00	0,00	0,00	0,00	0,00
	TITOLO 9 - Entrate per conto di terzi e partite di giro					
90100	Tipologia 100: Entrate per partite di giro	3.773.000,00	0,00	3.773.000,00	0,00	0,00
90200	Tipologia 200: Entrate per conto terzi	181.000,00	0,00	180.000,00	0,00	0,00
90000	Totale TITOLO 9	3.954.000,00	0,00	3.953.000,00	0,00	0,00
	TOTALE ACCERTAMENTI	29.143.735,11	3.032.515,82	24.257.795,71	47.299,67	0,00

**IMPEGNI ASSUNTI NEL 2025 E NEGLI ESERCIZI PRECEDENTI IMPUTATI ALL'ANNO SUCCESSIVO CUI
SI RIFERISCE IL RENDICONTO E SEGUENTI**

TITOLI E MACROAGGREGATI DI SPESA		Anno successivo a quello cui si riferisce il rendiconto		Secondo anno successivo a quello cui si riferisce il rendiconto		Anni successivi
		Previsioni di competenza	Impegni	Previsioni di competenza del bilancio pluriennale	Impegni	Impegni
	TITOLO 1 - Spese correnti					
101	Redditi da lavoro dipendente	4.942.125,24	0,00	4.468.834,00	0,00	0,00
102	Imposte e tasse a carico dell'ente	290.200,00	3.492,30	280.150,00	0,00	0,00
103	Acquisto di beni e servizi	10.502.471,51	1.706.534,41	10.108.572,43	894.231,21	0,00
104	Trasferimenti correnti	2.563.077,39	147.001,00	2.395.620,00	0,00	0,00
107	Interessi passivi	10.114,89	0,00	9.691,08	0,00	0,00
108	Altre spese per redditi da capitale	3.625,00	0,00	3.625,00	0,00	0,00
109	Rimborsi e poste correttive delle entrate	185.500,00	0,00	185.500,00	0,00	0,00
110	Altre spese correnti	693.664,20	118.467,35	653.678,20	36.747,85	0,00
100	Totale TITOLO 1	19.190.778,23	1.975.495,06	18.105.670,71	930.979,06	0,00
	TITOLO 2 - Spese in conto capitale					
201	Tributi in conto capitale a carico dell'ente	0,00	0,00	0,00	0,00	0,00
202	Investimenti fissi lordi e acquisto di terreni	10.416.731,40	4.726.635,77	2.146.300,00	0,00	0,00
203	Contributi agli investimenti	10.000,00	0,00	10.000,00	0,00	0,00
204	Altri trasferimenti in conto capitale	0,00	0,00	0,00	0,00	0,00
205	Altre spese in conto capitale	30.620,84	0,00	30.000,00	0,00	0,00
200	Totale TITOLO 2	10.457.352,24	4.726.635,77	2.186.300,00	0,00	0,00
	TITOLO 3 - Spese per incremento di attività finanziarie					
301	Acquisizioni di attività finanziarie	0,00	0,00	0,00	0,00	0,00
302	Concessione crediti di breve termine	0,00	0,00	0,00	0,00	0,00
303	Concessione crediti di medio-lungo termine	0,00	0,00	0,00	0,00	0,00
304	Altre spese per incremento di attività finanziarie	0,00	0,00	0,00	0,00	0,00
300	Totale TITOLO 3	0,00	0,00	0,00	0,00	0,00
	TITOLO 4 - Rimborso di prestiti					
401	Rimborso di titoli obbligazionari	0,00	0,00	0,00	0,00	0,00
402	Rimborso prestiti a breve termine	0,00	0,00	0,00	0,00	0,00
403	Rimborso mutui e altri finanziamenti a medio lungo termine	12.401,00	0,00	12.825,00	0,00	0,00
404	Rimborso di altre forme di indebitamento	0,00	0,00	0,00	0,00	0,00
405	Fondi per rimborso prestiti (1)	0,00	0,00	0,00	0,00	0,00
400	Totale TITOLO 4	12.401,00	0,00	12.825,00	0,00	0,00
	TITOLO 5 - Chiusura Anticipazioni da istituto tesoriere/cassiere					
501	Chiusura Anticipazioni ricevute da istituto tesoriere/cassiere	4.952.360,01	0,00	0,00	0,00	0,00
500	Totale TITOLO 5	4.952.360,01	0,00	0,00	0,00	0,00
	TITOLO 7 - Spese per conto terzi e partite di giro					
701	Uscite per partite di giro	3.773.000,00	0,00	3.773.000,00	0,00	0,00
702	Uscite per conto terzi	181.000,00	0,00	180.000,00	0,00	0,00
700	Totale TITOLO 7	3.954.000,00	0,00	3.953.000,00	0,00	0,00

**IMPEGNI ASSUNTI NEL 2025 E NEGLI ESERCIZI PRECEDENTI IMPUTATI ALL'ANNO SUCCESSIVO CUI
SI RIFERISCE IL RENDICONTO E SEGUENTI**

TITOLI E MACROAGGREGATI DI SPESA	Anno successivo a quello cui si riferisce il rendiconto		Secondo anno successivo a quello cui si riferisce il rendiconto		Anni successivi
	Previsioni di competenza	Impegni	Previsioni di competenza del bilancio pluriennale	Impegni	Impegni
TOTALE IMPEGNI	38.566.891,48	6.702.130,83	24.257.795,71	930.979,06	0,00

(1) Gli stanziamenti di spesa riguardanti il macroaggregato "Fondi per rimborso prestiti" non possono essere impegnati e pagati

CONTO DEL BILANCIO 2025 - PROSPETTO DEI COSTI PER MISSIONE

MISSIONI	COMPONENTI NEGATIVI DELLA GESTIONE							
	CONSUMI MATERIE PRIME		PRESTAZIONI DI SERVIZI E TRASFERIMENTI E CONTRIBUTI				UT.BENI DI TERZI	PERSONALE
	ACQUISTI DI MATERIE PRIME E/O BENI DI CONSUMO	VARIAZIONI NELLE RIMANENZE DI MATERIE PRIME E/O BENI DI CONSUMO (+/-)	PRESTAZIONI DI SERVIZI	TRASFERIMENTI CORRENTI	CONTRIBUTI AGLI INVESTIMENTI AD AMMINISTRAZIONI PUBBLICHE	CONTRIBUTI AGLI INVESTIMENTI AD ALTRI SOGGETTI	UTILIZZO BENI DI TERZI	PERSONALE
MISSIONE 01 <i>Servizi istituzionali, generali e di gestione</i>	64.163,34	0,00	1.643.920,50	96.350,65	0,00	0,00	187.453,75	2.965.091,49
MISSIONE 02 <i>Giustizia</i>	0,00	0,00	0,00	0,00	0,00	0,00	0,00	0,00
MISSIONE 03 <i>Ordine pubblico e sicurezza</i>	0,00	0,00	0,00	670.339,74	0,00	0,00	0,00	0,00
MISSIONE 04 <i>Istruzione e diritto allo studio</i>	0,00	0,00	1.551.316,39	586.100,54	0,00	0,00	55.379,35	92.257,94
MISSIONE 05 <i>Tutela e valorizzazione dei beni e delle attività culturali</i>	10.873,66	0,00	508.909,21	172.564,00	0,00	0,00	3.381,40	309.002,16
MISSIONE 06 <i>Politiche giovanili, sport e tempo libero</i>	4.655,83	0,00	421.180,58	158.658,75	0,00	0,00	0,00	0,00
MISSIONE 07 <i>Turismo</i>	0,00	0,00	268.717,31	9.597,71	0,00	0,00	0,00	34.629,97
MISSIONE 08 <i>Assetto del territorio ed edilizia abitativa</i>	167,48	0,00	45.734,16	0,00	0,00	0,00	0,00	360.530,84
MISSIONE 09 <i>Sviluppo sostenibile e tutela del territorio e dell'ambiente</i>	10.000,00	0,00	3.498.370,77	101.800,00	0,00	0,00	0,00	65.315,72
MISSIONE 10 <i>Trasporti e diritto alla mobilità</i>	0,00	0,00	1.042.183,22	9.699,63	0,00	0,00	1.820,00	0,00
MISSIONE 11 <i>Soccorso civile</i>	0,00	0,00	3.000,00	86.906,26	0,00	0,00	0,00	0,00
MISSIONE 12 <i>Diritti sociali, politiche sociali e famiglia</i>	3.385,08	0,00	933.080,38	1.064.976,75	0,00	0,00	13.895,76	633.590,29
MISSIONE 13 <i>Tutela della salute</i>	6.500,00	0,00	94.607,42	0,00	0,00	0,00	0,00	0,00
MISSIONE 14 <i>Sviluppo economico e competitività</i>	0,00	0,00	2.942,30	0,00	0,00	0,00	0,00	0,00
MISSIONE 15 <i>Politiche per il lavoro e la formazione professionale</i>	0,00	0,00	31.482,18	0,00	0,00	0,00	0,00	2.378,44
MISSIONE 16 <i>Agricoltura, politiche agroalimentari e pesca</i>	1.604,30	0,00	14.304,65	15.000,00	0,00	0,00	610,00	0,00
MISSIONE 17 <i>Energia e diversificazione delle fonti energetiche</i>	0,00	0,00	0,00	0,00	0,00	0,00	0,00	0,00
MISSIONE 18 <i>Relazioni con le altre autonomie territoriali e locali</i>	0,00	0,00	0,00	0,00	0,00	0,00	0,00	0,00
MISSIONE 19 <i>Relazioni internazionali</i>	0,00	0,00	0,00	0,00	0,00	0,00	0,00	0,00
MISSIONE 20 <i>Fondi e accantonamenti</i>	0,00	0,00	0,00	0,00	0,00	0,00	0,00	0,00
MISSIONE 50 <i>Debito pubblico</i>	0,00	0,00	0,00	0,00	0,00	0,00	0,00	0,00
MISSIONE 60 <i>Anticipazioni finanziarie</i>	0,00	0,00	0,00	0,00	0,00	0,00	0,00	0,00
MISSIONE 99 <i>Servizi per conto terzi</i>	0,00	0,00	0,00	0,00	0,00	0,00	0,00	0,00
TOTALE MISSIONI	101.349,69	0,00	10.059.749,07	2.971.994,03	0,00	0,00	262.540,26	4.462.796,85

CONTO DEL BILANCIO 2025 - PROSPETTO DEI COSTI PER MISSIONE

MISSIONI	COMPONENTI NEGATIVI DELLA GESTIONE							TOTALE COMPONENTI NEGATIVI DELLA GESTIONE
	AMMORTAMENTI E SVALUTAZIONI				ACCANTONAMENTI		ONERI	
	AMMORTAMENTI IMMOBILIZZAZIONI IMMATERIALI	AMMORTAMENTI IMMOBILIZZAZIONI MATERIALI	ALTRE SVALUTAZIONI DELLE IMMOBILIZZAZIONI	SVALUTAZIONE DEI CREDITI	ACCANTONAMENTO PER RISCHI	ALTRI ACCANTONAMENTI	ONERI DIVERSI DI GESTIONE	
MISSIONE 01 <i>Servizi istituzionali, generali e di gestione</i>	27.609,06	218.270,12	0,00	0,00	0,00	0,00	265.265,59	5.468.124,50
MISSIONE 02 <i>Giustizia</i>	0,00	0,00	0,00	0,00	0,00	0,00	0,00	0,00
MISSIONE 03 <i>Ordine pubblico e sicurezza</i>	3.288,41	0,00	0,00	0,00	0,00	0,00	0,00	673.628,15
MISSIONE 04 <i>Istruzione e diritto allo studio</i>	7.749,03	118.367,81	0,00	0,00	0,00	0,00	705,05	2.411.876,11
MISSIONE 05 <i>Tutela e valorizzazione dei beni e delle attività culturali</i>	1.825,55	215.318,03	0,00	0,00	0,00	0,00	905,62	1.222.779,63
MISSIONE 06 <i>Politiche giovanili, sport e tempo libero</i>	0,00	123.449,02	0,00	0,00	0,00	0,00	0,00	707.944,18
MISSIONE 07 <i>Turismo</i>	0,00	6.112,73	0,00	0,00	0,00	0,00	420,98	319.478,70
MISSIONE 08 <i>Assetto del territorio ed edilizia abitativa</i>	258.006,69	227.388,10	0,00	0,00	0,00	0,00	0,00	891.827,27
MISSIONE 09 <i>Sviluppo sostenibile e tutela del territorio e dell'ambiente</i>	0,00	23.760,24	0,00	0,00	0,00	0,00	2.196,00	3.701.442,73
MISSIONE 10 <i>Trasporti e diritto alla mobilità</i>	45,68	313.496,40	0,00	0,00	0,00	0,00	0,00	1.367.244,93
MISSIONE 11 <i>Soccorso civile</i>	0,00	156,17	0,00	0,00	0,00	0,00	0,00	90.062,43
MISSIONE 12 <i>Diritti sociali, politiche sociali e famiglia</i>	1.179,40	73.914,46	0,00	0,00	0,00	0,00	0,00	2.724.022,12
MISSIONE 13 <i>Tutela della salute</i>	0,00	0,00	0,00	0,00	0,00	0,00	0,00	101.107,42
MISSIONE 14 <i>Sviluppo economico e competitività</i>	0,00	59,20	0,00	0,00	0,00	0,00	0,00	3.001,50
MISSIONE 15 <i>Politiche per il lavoro e la formazione professionale</i>	0,00	0,00	0,00	0,00	0,00	0,00	0,00	33.860,62
MISSIONE 16 <i>Agricoltura, politiche agroalimentari e pesca</i>	0,00	2.808,51	0,00	0,00	0,00	0,00	0,00	34.327,46
MISSIONE 17 <i>Energia e diversificazione delle fonti energetiche</i>	0,00	3,93	0,00	0,00	0,00	0,00	0,00	3,93
MISSIONE 18 <i>Relazioni con le altre autonomie territoriali e locali</i>	0,00	0,00	0,00	0,00	0,00	0,00	0,00	0,00
MISSIONE 19 <i>Relazioni internazionali</i>	0,00	0,00	0,00	0,00	0,00	0,00	0,00	0,00
MISSIONE 20 <i>Fondi e accantonamenti</i>	0,00	0,00	0,00	86.304,47	377.650,00	0,00	0,00	463.954,47
MISSIONE 50 <i>Debito pubblico</i>	0,00	0,00	0,00	0,00	0,00	0,00	0,00	0,00
MISSIONE 60 <i>Anticipazioni finanziarie</i>	0,00	0,00	0,00	0,00	0,00	0,00	0,00	0,00
MISSIONE 99 <i>Servizi per conto terzi</i>	0,00	3.473,80	0,00	0,00	0,00	0,00	0,00	3.473,80
TOTALE MISSIONI	299.703,82	1.326.578,52	0,00	86.304,47	377.650,00	0,00	269.493,24	20.218.159,95

CONTO DEL BILANCIO 2025 - PROSPETTO DEI COSTI PER MISSIONE

MISSIONI	ONERI FINANZIARI		RETTIFICHE DI VALORE ATT. FINANZIARI	
	ONERI FINANZIARI	TOTALE ONERI FINANZIARI	SVALUTAZIONI	TOTALE RETTIFICHE DI VALORE ATTIVITA' FINANZIARIE
	INTERESSI ED ALTRI ONERI FINANZIARI		SVALUTAZIONI	
MISSIONE 01 <i>Servizi istituzionali, generali e di gestione</i>	0,00	0,00	673,80	673,80
MISSIONE 02 <i>Giustizia</i>	0,00	0,00	0,00	0,00
MISSIONE 03 <i>Ordine pubblico e sicurezza</i>	0,00	0,00	0,00	0,00
MISSIONE 04 <i>Istruzione e diritto allo studio</i>	3.625,00	3.625,00	0,00	0,00
MISSIONE 05 <i>Tutela e valorizzazione dei beni e delle attività culturali</i>	195,46	195,46	0,00	0,00
MISSIONE 06 <i>Politiche giovanili, sport e tempo libero</i>	0,00	0,00	0,00	0,00
MISSIONE 07 <i>Turismo</i>	0,00	0,00	0,00	0,00
MISSIONE 08 <i>Assetto del territorio ed edilizia abitativa</i>	0,00	0,00	0,00	0,00
MISSIONE 09 <i>Sviluppo sostenibile e tutela del territorio e dell'ambiente</i>	1.012,22	1.012,22	0,00	0,00
MISSIONE 10 <i>Trasporti e diritto alla mobilità</i>	159,82	159,82	0,00	0,00
MISSIONE 11 <i>Soccorso civile</i>	0,00	0,00	0,00	0,00
MISSIONE 12 <i>Diritti sociali, politiche sociali e famiglia</i>	11.568,33	11.568,33	0,00	0,00
MISSIONE 13 <i>Tutela della salute</i>	0,00	0,00	0,00	0,00
MISSIONE 14 <i>Sviluppo economico e competitività</i>	0,00	0,00	0,00	0,00
MISSIONE 15 <i>Politiche per il lavoro e la formazione professionale</i>	0,00	0,00	0,00	0,00
MISSIONE 16 <i>Agricoltura, politiche agroalimentari e pesca</i>	0,00	0,00	0,00	0,00
MISSIONE 17 <i>Energia e diversificazione delle fonti energetiche</i>	0,00	0,00	0,00	0,00
MISSIONE 18 <i>Relazioni con le altre autonomie territoriali e locali</i>	0,00	0,00	0,00	0,00
MISSIONE 19 <i>Relazioni internazionali</i>	0,00	0,00	0,00	0,00
MISSIONE 20 <i>Fondi e accantonamenti</i>	0,00	0,00	0,00	0,00
MISSIONE 50 <i>Debito pubblico</i>	0,00	0,00	0,00	0,00
MISSIONE 60 <i>Anticipazioni finanziarie</i>	0,00	0,00	0,00	0,00
MISSIONE 99 <i>Servizi per conto terzi</i>	0,00	0,00	0,00	0,00
TOTALE MISSIONI	16.560,83	16.560,83	673,80	673,80

CONTO DEL BILANCIO 2025 - PROSPETTO DEI COSTI PER MISSIONE

MISSIONI	COMPONENTI ED ONERI STRAORDINARI					IMPOSTE		TOTALE COSTI PER MISSIONE
	ONERI STRAORDINARI				TOTALE ONERI STRAORDINARI	IMPOSTE		
	SOPRAVVENIENZE PASSIVE E INSUSSISTENZE DELL'ATTIVO	MINUSVALENZE PATRIMONIALI	TRASFERIMENTI IN CONTO CAPITALE	ALTRI ONERI STRAORDINARI		IMPOSTE	TOTALE IMPOSTE	
MISSIONE 01 <i>Servizi istituzionali, generali e di gestione</i>	262.645,82	1.143,27	0,00	29.637,17	293.426,26	196.395,96	196.395,96	5.958.620,52
MISSIONE 02 <i>Giustizia</i>	0,00	0,00	0,00	0,00	0,00	0,00	0,00	0,00
MISSIONE 03 <i>Ordine pubblico e sicurezza</i>	0,00	0,00	0,00	0,00	0,00	0,00	0,00	673.628,15
MISSIONE 04 <i>Istruzione e diritto allo studio</i>	0,00	0,00	0,00	0,00	0,00	0,00	0,00	2.415.501,11
MISSIONE 05 <i>Tutela e valorizzazione dei beni e delle attività culturali</i>	0,00	0,00	0,00	0,00	0,00	16.283,39	16.283,39	1.239.258,48
MISSIONE 06 <i>Politiche giovanili, sport e tempo libero</i>	0,00	0,00	0,00	0,00	0,00	0,00	0,00	707.944,18
MISSIONE 07 <i>Turismo</i>	0,00	0,00	0,00	0,00	0,00	2.197,93	2.197,93	321.676,63
MISSIONE 08 <i>Assetto del territorio ed edilizia abitativa</i>	0,00	0,00	0,00	0,00	0,00	22.190,66	22.190,66	914.017,93
MISSIONE 09 <i>Sviluppo sostenibile e tutela del territorio e dell'ambiente</i>	0,00	0,00	0,00	0,00	0,00	4.333,98	4.333,98	3.706.788,93
MISSIONE 10 <i>Trasporti e diritto alla mobilità</i>	0,00	0,00	0,00	0,00	0,00	0,00	0,00	1.367.404,75
MISSIONE 11 <i>Soccorso civile</i>	0,00	0,00	0,00	0,00	0,00	0,00	0,00	90.062,43
MISSIONE 12 <i>Diritti sociali, politiche sociali e famiglia</i>	32.000,00	0,00	0,00	8.929,20	40.929,20	8.599,83	8.599,83	2.785.119,48
MISSIONE 13 <i>Tutela della salute</i>	0,00	0,00	0,00	0,00	0,00	0,00	0,00	101.107,42
MISSIONE 14 <i>Sviluppo economico e competitività</i>	0,00	0,00	0,00	0,00	0,00	0,00	0,00	3.001,50
MISSIONE 15 <i>Politiche per il lavoro e la formazione professionale</i>	0,00	0,00	0,00	0,00	0,00	102,02	102,02	33.962,64
MISSIONE 16 <i>Agricoltura, politiche agroalimentari e pesca</i>	0,00	0,00	0,00	0,00	0,00	0,00	0,00	34.327,46
MISSIONE 17 <i>Energia e diversificazione delle fonti energetiche</i>	0,00	0,00	0,00	0,00	0,00	0,00	0,00	3,93
MISSIONE 18 <i>Relazioni con le altre autonomie territoriali e locali</i>	0,00	0,00	0,00	0,00	0,00	0,00	0,00	0,00
MISSIONE 19 <i>Relazioni internazionali</i>	0,00	0,00	0,00	0,00	0,00	0,00	0,00	0,00
MISSIONE 20 <i>Fondi e accantonamenti</i>	0,00	0,00	0,00	0,00	0,00	0,00	0,00	463.954,47
MISSIONE 50 <i>Debito pubblico</i>	0,00	0,00	0,00	0,00	0,00	0,00	0,00	0,00
MISSIONE 60 <i>Anticipazioni finanziarie</i>	0,00	0,00	0,00	0,00	0,00	0,00	0,00	0,00
MISSIONE 99 <i>Servizi per conto terzi</i>	0,00	0,00	0,00	0,00	0,00	0,00	0,00	3.473,80
TOTALE MISSIONI	294.645,82	1.143,27	0,00	38.566,37	334.355,46	250.103,77	250.103,77	20.819.853,81

CONTO DEL BILANCIO 2025 - GESTIONE DELLE SPESE
UTILIZZO DI CONTRIBUTI E TRASFERIMENTI DA PARTE DI ORGANISMI COMUNITARI E INTERNAZIONALI

MISSIONE PROGRAMMA TITOLO	DENOMINAZIONE	RESIDUI PASSIVI AL 1/1/2025 (RS)		PAGAMENTI IN C/RESIDUI (PR)		RIACCERTAMENTO RESIDUI (R) (1)		ECONOMIE DI COMPETENZA (ECP=CP- I-FPV)	RESIDUI PASSIVI DA ESERCIZI PRECEDENTI (EP=RS-PR+R)		
		PREVISIONI DEFINITIVE DI COMPETENZA (CP)		PAGAMENTI IN C/COMPETENZA (PC)		IMPEGNI (I) (2)			RESIDUI PASSIVI DA ESERCIZIO DI COMPETENZA (EC=I-PC)		
		PREVISIONI DEFINITIVE DI CASSA (CS)		TOTALE PAGAMENTI (TP=PR+PC)		FONDO PLURIENNALE VINCOLATO (FPV) (3)			TOTALE RESIDUI PASSIVI DA RIPORTARE (TR=EP+EC)		
MISSIONE											
Programma											
	RS	0,00	PR	0,00	R	0,00			EP	0,00	
	CP	0,00	PC	0,00	I	0,00	ECP	0,00	EC	0,00	
	CS	0,00	TP	0,00	FPV	0,00			TR	0,00	
Totale Programma											
	RS	0,00	PR	0,00	R	0,00			EP	0,00	
	CP	0,00	PC	0,00	I	0,00	ECP	0,00	EC	0,00	
	CS	0,00	TP	0,00	FPV	0,00			TR	0,00	
TOTALE MISSIONE											
	RS	0,00	PR	0,00	R	0,00			EP	0,00	
	CP	0,00	PC	0,00	I	0,00	ECP	0,00	EC	0,00	
	CS	0,00	TP	0,00	FPV	0,00			TR	0,00	
TOTALE MISSIONI											
	RS	0,00	PR	0,00	R	0,00			EP	0,00	
	CP	0,00	PC	0,00	I	0,00	ECP	0,00	EC	0,00	
	CS	0,00	TP	0,00	FPV	0,00			TR	0,00	

(1) Indicare l'ammontare complessivo derivante dal riaccertamento dei residui (l'importo dei debiti definitivamente cancellati dalle scritture). Non riguarda il riaccertamento di impegni di competenza dell'esercizio cui si riferisce il rendiconto. In sede di riaccertamento dei residui non può essere effettuata una rettifica in aumento dei residui passivi se non nei casi espressamente consentiti (Principio contabile applicato della contabilità finanziaria 9.1 di cui all'Allegato n. 4-2). Le rettifiche in aumento sono indicate con il segno "+", le rettifiche in riduzione sono indicate con il segno "-".

(2) Indicare gli impegni imputati contabilmente all'esercizio cui il rendiconto si riferisce al netto dei debiti che, in occasione del riaccertamento ordinario dei residui effettuato ai sensi dell'articolo 3, comma 4, risultassero non esigibili e reimputati agli esercizi in cui le obbligazioni risultano esigibili.

(3) Indicare l'importo corrispondente agli impegni imputati agli esercizi successivi finanziati con il fondo pluriennale vincolato.

**CONTO DEL BILANCIO 2025 - GESTIONE DELLE SPESE
FUNZIONI DELEGATE DALLE REGIONI**

MISSIONE PROGRAMMA TITOLO	DENOMINAZIONE	RESIDUI PASSIVI AL 1/1/2025 (RS)		PAGAMENTI IN C/RESIDUI (PR)		RIACCERTAMENTO RESIDUI (R) (1)		ECONOMIE DI COMPETENZA (ECP=CP- I-FPV)	RESIDUI PASSIVI DA ESERCIZI PRECEDENTI (EP=RS-PR+R)	
		PREVISIONI DEFINITIVE DI COMPETENZA (CP)		PAGAMENTI IN C/COMPETENZA (PC)		IMPEGNI (I) (2)			RESIDUI PASSIVI DA ESERCIZIO DI COMPETENZA (EC=I-PC)	
		PREVISIONI DEFINITIVE DI CASSA (CS)		TOTALE PAGAMENTI (TP=PR+PC)		FONDO PLURIENNALE VINCOLATO (FPV) (3)			TOTALE RESIDUI PASSIVI DA RIPORTARE (TR=EP+EC)	
MISSIONE										
Programma										
		RS	0,00	PR	0,00	R	0,00		EP	0,00
		CP	0,00	PC	0,00	I	0,00	ECP	0,00	EC
		CS	0,00	TP	0,00	FPV	0,00		TR	0,00
	Totale Programma	RS	0,00	PR	0,00	R	0,00		EP	0,00
		CP	0,00	PC	0,00	I	0,00	ECP	0,00	EC
		CS	0,00	TP	0,00	FPV	0,00		TR	0,00
TOTALE MISSIONE										
		RS	0,00	PR	0,00	R	0,00		EP	0,00
		CP	0,00	PC	0,00	I	0,00	ECP	0,00	EC
		CS	0,00	TP	0,00	FPV	0,00		TR	0,00
TOTALE MISSIONI		RS	0,00	PR	0,00	R	0,00		EP	0,00
		CP	0,00	PC	0,00	I	0,00	ECP	0,00	EC
		CS	0,00	TP	0,00	FPV	0,00		TR	0,00

(1) Indicare l'ammontare complessivo derivante dal riaccertamento dei residui (l'importo dei debiti definitivamente cancellati dalle scritture). Non riguarda il riaccertamento di impegni di competenza dell'esercizio cui si riferisce il rendiconto. In sede di riaccertamento dei residui non può essere effettuata una rettifica in aumento dei residui passivi se non nei casi espressamente consentiti (Principio contabile applicato della contabilità finanziaria 9.1 di cui all'Allegato n. 4-2). Le rettifiche in aumento sono indicate con il segno "+", le rettifiche in riduzione sono indicate con il segno "-".

(2) Indicare gli impegni imputati contabilmente all'esercizio cui il rendiconto si riferisce al netto dei debiti che, in occasione del riaccertamento ordinario dei residui effettuato ai sensi dell'articolo 3, comma 4, risultassero non esigibili e reimputati agli esercizi in cui le obbligazioni risultano esigibili.

(3) Indicare l'importo corrispondente agli impegni imputati agli esercizi successivi finanziati con il fondo pluriennale vincolato.

TABELLA DEI PARAMETRI OBIETTIVI PER I COMUNI AI FINI DELL'ACCERTAMENTO DELLA CONDIZIONE DI ENTE STRUTTURALMENTE DEFICITARIO

		Barrare la condizione che ricorre	
P1	Indicatore 1.1 (Incidenza spese rigide - ripiano disavanzo, personale e debito - su entrate correnti) maggiore del 48%	Sì	<input checked="" type="checkbox"/>
P2	Indicatore 2.8 (Incidenza degli incassi delle entrate proprie sulle previsioni definitive di parte corrente) minore del 22%	Sì	<input checked="" type="checkbox"/>
P3	Indicatore 3.2 (Anticipazioni chiuse solo contabilmente) maggiore di 0	Sì	<input checked="" type="checkbox"/>
P4	Indicatore 10.3 (Sostenibilità debiti finanziari) maggiore del 16%	Sì	<input checked="" type="checkbox"/>
P5	Indicatore 12.4 (Sostenibilità disavanzo effettivamente a carico dell'esercizio) maggiore del 1,20%	Sì	<input checked="" type="checkbox"/>
P6	Indicatore 13.1 (Debiti riconosciuti e finanziati) maggiore del 1,00%	Sì	<input checked="" type="checkbox"/>
P7	[Indicatore 13.2 (Debiti in corso di riconoscimento) + Indicatore 13.3 (Debiti riconosciuti e in corso di finanziamento)] maggiore dello 0,60	Sì	<input checked="" type="checkbox"/>
P8	Indicatore concernente l'effettiva capacità di riscossione (riferito al totale delle entrate) minore del 47%	Sì	<input checked="" type="checkbox"/>

Gli Enti locali che presentano almeno la metà dei parametri deficitari (la condizione "SI" identifica il parametro deficitario) sono strutturalmente deficitari ai sensi dell'articolo 242, comma 1, TUEL.

Sulla base dei parametri suindicati l'Ente è da considerarsi in condizioni strutturalmente deficitarie	Sì	<input checked="" type="checkbox"/>
--	----	-------------------------------------

PROSPETTO DEI DATI SIOPE - ENTRATA

	Descrizione	SIOPE	Importo Reversali
1	ENTRATE CORRENTI DI NATURA TRIBUTARIA, CONTRIBUTIVA E PEREQUATIVA		
1 1010106	IMPOSTA MUNICIPALE PROPRIA		
	IMPOSTA MUNICIPALE PROPRIA RISCOSSA A SEGUITO DELL'ATTIVITÀ ORDINARIA DI GESTIONE	1010106001	6.237.398,53
	TOTALE CAT. 1010106		6.237.398,53
1 1010108	IMPOSTA COMUNALE SUGLI IMMOBILI (ICI)		
	IMPOSTA COMUNALE SUGLI IMMOBILI (ICI) RISCOSSA A SEGUITO DI ATTIVITÀ DI VERIFICA E CONTROLLO	1010108002	415.431,93
	TOTALE CAT. 1010108		415.431,93
1 1010116	ADDIZIONALE COMUNALE IRPEF		
	ADDIZIONALE COMUNALE IRPEF RISCOSSA A SEGUITO DELL'ATTIVITÀ ORDINARIA DI GESTIONE	1010116001	3.165.822,24
	ADDIZIONALE COMUNALE IRPEF RISCOSSA A SEGUITO DI ATTIVITÀ DI VERIFICA E CONTROLLO	1010116002	13.800,00
	TOTALE CAT. 1010116		3.179.622,24
1 1010151	TASSA SMALTIMENTO RIFIUTI SOLIDI URBANI		
	TASSA SMALTIMENTO RIFIUTI SOLIDI URBANI RISCOSSA A SEGUITO DELL'ATTIVITÀ ORDINARIA DI GESTIONE	1010151001	3.017.537,42
	TOTALE CAT. 1010151		3.017.537,42
1 1010161	TRIBUTO COMUNALE SUI RIFIUTI E SUI SERVIZI		
	TRIBUTO COMUNALE SUI RIFIUTI E SUI SERVIZI RISCOSSO A SEGUITO DI ATTIVITÀ DI VERIFICA E CONTROLLO	1010161002	261.124,48
	TOTALE CAT. 1010161		261.124,48
1 1010176	TRIBUTO PER I SERVIZI INDIVISIBILI (TASI)		
	TRIBUTO PER I SERVIZI INDIVISIBILI (TASI) RISCOSSO A SEGUITO DELL'ATTIVITÀ ORDINARIA DI GESTIONE	1010176001	5.116,59
	TRIBUTO PER I SERVIZI INDIVISIBILI (TASI) RISCOSSO A SEGUITO DI ATTIVITÀ DI VERIFICA E DI CONTROLLO	1010176002	44.296,49
	TOTALE CAT. 1010176		49.413,08
1 1010199	ALTRE IMPOSTE, TASSE E PROVENTI N.A.C		
	ALTRE IMPOSTE, TASSE E PROVENTI ASSIMILATI N.A.C. RISCOSE A SEGUITO DELL'ATTIVITÀ ORDINARIA DI GESTIONE	1010199001	25.794,65

PROSPETTO DEI DATI SIOPE - ENTRATA

	Descrizione	SIOPE	Importo Reversali
		TOTALE CAT. 1010199	25.794,65
1 1030101	FONDI PEREQUATIVI DALLO STATO		
	FONDI PEREQUATIVI DALLO STATO	1030101001	892.625,59
		TOTALE CAT. 1030101	892.625,59
		TOTALE TITOLO 1	14.078.947,92
2	TRASFERIMENTI CORRENTI		
2 2010101	TRASFERIMENTI CORRENTI DA AMMINISTRAZIONI CENTRALI		
	TRASFERIMENTI CORRENTI DA MINISTERI	2010101001	671.336,51
	TRASFERIMENTI CORRENTI DA ALTRE AMMINISTRAZIONI CENTRALI N.A.C.	2010101999	6.448,53
		TOTALE CAT. 2010101	677.785,04
2 2010102	TRASFERIMENTI CORRENTI DA AMMINISTRAZIONI LOCALI		
	TRASFERIMENTI CORRENTI DA REGIONI E PROVINCE AUTONOME	2010102001	415.725,73
	TRASFERIMENTI CORRENTI DA PROVINCE	2010102002	15.654,10
	TRASFERIMENTI CORRENTI DA COMUNI	2010102003	5.800,00
	TRASFERIMENTI CORRENTI DA UNIONI DI COMUNI	2010102005	106.546,89
	TRASFERIMENTI CORRENTI DA CONSORZI DI ENTI LOCALI	2010102018	289.447,01
		TOTALE CAT. 2010102	833.173,73
2 2010301	SPONSORIZZAZIONI DA IMPRESE		
	SPONSORIZZAZIONI DA ALTRE IMPRESE	2010301999	6.452,20
		TOTALE CAT. 2010301	6.452,20
2 2010302	ALTRI TRASFERIMENTI CORRENTI DA IMPRESE		
	ALTRI TRASFERIMENTI CORRENTI DA ALTRE IMPRESE	2010302999	24.832,20
		TOTALE CAT. 2010302	24.832,20

PROSPETTO DEI DATI SIOPE - ENTRATA

	Descrizione	SIOPE	Importo Reversali
2 2010401	TRASFERIMENTI CORRENTI DA ISTITUZIONI SOCIALI PRIVATE		
	TRASFERIMENTI CORRENTI DA ISTITUZIONI SOCIALI PRIVATE	2010401001	228.000,00
	TOTALE CAT. 2010401		228.000,00
	TOTALE TITOLO 2		1.770.243,17
3	ENTRATE EXTRATRIBUTARIE		
3 3010100	VENDITA DI BENI		
	PROVENTI DALLA VENDITA DI BENI DI CONSUMO	3010101001	6.351,80
	PROVENTI DA ENERGIA, ACQUA, GAS E RISCALDAMENTO	3010101004	1.937,61
	PROVENTI DA VENDITA DI BENI N.A.C.	3010101999	358,28
	TOTALE CAT. 3010100		8.647,69
3 3010200	ENTRATE DALLA VENDITA E DALL'EROGAZIONE DI SERVIZI		
	PROVENTI DA ASILI NIDO	3010201002	241.020,49
	PROVENTI DA CORSI EXTRASCOLASTICI	3010201004	127.096,71
	PROVENTI DA IMPIANTI SPORTIVI	3010201006	82.915,49
	PROVENTI DA MENSE	3010201008	673.786,88
	PROVENTI DA PESA PUBBLICA	3010201010	1.178,75
	PROVENTI DA TEATRI, MUSEI, SPETTACOLI, MOSTRE	3010201013	49.066,21
	PROVENTI DA TRASPORTI FUNEBRI, POMPE FUNEBRI, ILLUMINAZIONE VOTIVA	3010201014	110.084,67
	PROVENTI DA TRASPORTO SCOLASTICO	3010201016	18.688,78
	PROVENTI DALL'USO DI LOCALI ADIBITI STABILMENTE ED ESCLUSIVAMENTE A RIUNIONI NON ISTITUZIONALI	3010201018	22.978,78
	PROVENTI DA PARCHEGGI CUSTODITI E PARCHIMETRI	3010201020	256.688,41
	PROVENTI DA SERVIZI DI COPIA E STAMPA	3010201029	606,05
	PROVENTI DA DIRITTI DI SEGRETERIA E ROGITO	3010201032	94.846,58
	PROVENTI DA RILASCIO DOCUMENTI E DIRITTI DI CANCELLERIA	3010201033	64.208,88
	PROVENTI DA SERVIZI N.A.C.	3010201999	21.443,90
	TOTALE CAT. 3010200		1.764.610,58

PROSPETTO DEI DATI SIOPE - ENTRATA

	Descrizione	SIOPE	Importo Reversali
3 3010300	PROVENTI DERIVANTI DALLA GESTIONE DEI BENI		
	CANONE OCCUPAZIONE SPAZI E AREE PUBBLICHE	3010301002	291.275,50
	PROVENTI DA CONCESSIONI SU BENI	3010301003	651.681,52
	FITTI DI TERRENI E DIRITTI DI SFRUTTAMENTO DI GIACIMENTI E RISORSE NATURALI	3010302001	1.797,40
	LOCAZIONI DI ALTRI BENI IMMOBILI	3010302002	11.132,16
	NOLEGGI E LOCAZIONI DI BENI MOBILI	3010302003	1.121,50
	TOTALE CAT. 3010300		957.008,08
3 3020200	ENTRATE DA FAMIGLIE DERIVANTI DALL'ATTIVITÀ DI CONTROLLO E REPRESSIONE DELLE IRREGOLARITÀ E DEGLI ILLECITI		
	PROVENTI DA MULTE E SANZIONI PER VIOLAZIONI DELLE NORME URBANISTICHE A CARICO DELLE FAMIGLIE	3020201003	135.215,94
	TOTALE CAT. 3020200		135.215,94
3 3020300	ENTRATE DA IMPRESE DERIVANTI DALL'ATTIVITÀ DI CONTROLLO E REPRESSIONE DELLE IRREGOLARITÀ E DEGLI ILLECITI		
	PROVENTI DA MULTE E SANZIONI PER VIOLAZIONI DELLE NORME URBANISTICHE A CARICO DELLE IMPRESE	3020301003	14.887,14
	TOTALE CAT. 3020300		14.887,14
3 3030300	ALTRI INTERESSI ATTIVI		
	INTERESSI ATTIVI DA CONTI DELLA TESORERIA DELLO STATO O DI ALTRE AMMINISTRAZIONI PUBBLICHE	3030303001	5,63
	TOTALE CAT. 3030300		5,63
3 3050100	INDENNIZZI DI ASSICURAZIONE		
	INDENNIZZI DI ASSICURAZIONE SU BENI IMMOBILI	3050101001	2.268,00
	INDENNIZZI DI ASSICURAZIONE SU BENI MOBILI	3050101002	3.148,91
	TOTALE CAT. 3050100		5.416,91
3 3050200	RIMBORSI IN ENTRATA		
	RIMBORSI RICEVUTI PER SPESE DI PERSONALE (COMANDO, DISTACCO, FUORI RUOLO, CONVENZIONI, ECC...)	3050201001	102.677,12
	ENTRATE PER RIMBORSI DI IMPOSTE INDIRETTE	3050202001	527,04
	ENTRATE DA RIMBORSI, RECUPERI E RESTITUZIONI DI SOMME NON DOVUTE O INCASSATE IN ECCESSO DA AMMINISTRAZIONI CENTRALI	3050203001	8.216,50

PROSPETTO DEI DATI SIOPE - ENTRATA

	Descrizione	SIOPE	Importo Reversali
	<i>continua 3/3050200</i>		
	ENTRATE DA RIMBORSI, RECUPERI E RESTITUZIONI DI SOMME NON DOVUTE O INCASSATE IN ECCESSO DA AMMINISTRAZIONI LOCALI	3050203002	18.115,78
	ENTRATE DA RIMBORSI, RECUPERI E RESTITUZIONI DI SOMME NON DOVUTE O INCASSATE IN ECCESSO DA ENTI PREVIDENZIALI	3050203003	509,24
	ENTRATE DA RIMBORSI, RECUPERI E RESTITUZIONI DI SOMME NON DOVUTE O INCASSATE IN ECCESSO DA FAMIGLIE	3050203004	1.118,17
	ENTRATE DA RIMBORSI, RECUPERI E RESTITUZIONI DI SOMME NON DOVUTE O INCASSATE IN ECCESSO DA IMPRESE	3050203005	54.381,09
	ENTRATE DA RIMBORSI, RECUPERI E RESTITUZIONI DI SOMME NON DOVUTE O INCASSATE IN ECCESSO DA ISP	3050203006	46.051,57
	TOTALE CAT. 3050200		231.596,51
3 3059900	ALTRE ENTRATE CORRENTI N.A.C.		
	FONDI INCENTIVANTI IL PERSONALE (ART. 113 DEL D.LGS. 50/2016)	3059902001	54.308,62
	ENTRATE PER STERILIZZAZIONE CONTABILE IVA (REVERSE CHARGE)	3059903001	7.877,73
	ALTRE ENTRATE CORRENTI N.A.C.	3059999999	434.965,52
	TOTALE CAT. 3059900		497.151,87
	TOTALE TITOLO 3		3.614.540,35
4	ENTRATE IN CONTO CAPITALE		
4 4020100	CONTRIBUTI AGLI INVESTIMENTI DA AMMINISTRAZIONI PUBBLICHE		
	CONTRIBUTI AGLI INVESTIMENTI DA MINISTERI	4020101001	1.113.803,95
	CONTRIBUTI AGLI INVESTIMENTI DA REGIONI E PROVINCE AUTONOME	4020102001	1.424.000,00
	CONTRIBUTI AGLI INVESTIMENTI DA UNIONI DI COMUNI	4020102005	25.893,78
	TOTALE CAT. 4020100		2.563.697,73
4 4020400	CONTRIBUTI AGLI INVESTIMENTI DA ISTITUZIONI SOCIALI PRIVATE		
	CONTRIBUTI AGLI INVESTIMENTI DA ISTITUZIONI SOCIALI PRIVATE	4020401001	633.000,00
	TOTALE CAT. 4020400		633.000,00
4 4040100	ALIENAZIONE DI BENI MATERIALI		
	ALIENAZIONE DI DIRITTI REALI	4040110001	54.885,23
	TOTALE CAT. 4040100		54.885,23

PROSPETTO DEI DATI SIOPE - ENTRATA

	Descrizione	SIOPE	Importo Reversali
4 4050100	PERMESSI DI COSTRUIRE		
	PERMESSI DI COSTRUIRE	4050101001	379.413,70
	TOTALE CAT. 4050100		379.413,70
4 4050400	ALTRE ENTRATE IN CONTO CAPITALE N.A.C.		
	ALTRE ENTRATE IN CONTO CAPITALE N.A.C.	4050499999	2.717,40
	TOTALE CAT. 4050400		2.717,40
	TOTALE TITOLO 4		3.633.714,06
9	ENTRATE PER CONTO DI TERZI E PARTITE DI GIRO		
9 9010100	ALTRE RITENUTE		
	RITENUTA DEL 4% SUI CONTRIBUTI PUBBLICI	9010101001	12.796,34
	RITENUTE PER SCISSIONE CONTABILE IVA (SPLIT PAYMENT)	9010102001	1.521.803,78
	ALTRE RITENUTE N.A.C.	9010199999	941,64
	TOTALE CAT. 9010100		1.535.541,76
9 9010200	RITENUTE SU REDDITI DA LAVORO DIPENDENTE		
	RITENUTE ERARIALI SU REDDITI DA LAVORO DIPENDENTE PER CONTO TERZI	9010201001	659.185,72
	RITENUTE PREVIDENZIALI E ASSISTENZIALI SU REDDITI DA LAVORO DIPENDENTE PER CONTO TERZI	9010202001	348.667,70
	TOTALE CAT. 9010200		1.007.853,42
9 9010300	RITENUTE SU REDDITI DA LAVORO AUTONOMO		
	RITENUTE ERARIALI SU REDDITI DA LAVORO AUTONOMO PER CONTO TERZI	9010301001	84.652,72
	RITENUTE PREVIDENZIALI E ASSISTENZIALI SU REDDITI DA LAVORO AUTONOMO PER CONTO TERZI	9010302001	714,58
	TOTALE CAT. 9010300		85.367,30
9 9019900	ALTRE ENTRATE PER PARTITE DI GIRO		
	ENTRATE A SEGUITO DI SPESE NON ANDATE A BUON FINE	9019901001	23.545,40

PROSPETTO DEI DATI SIOPE - ENTRATA

	Descrizione	SIOPE	Importo Reversali
	<i>continua 9/9019900</i>		
	RIMBORSO DI FONDI ECONOMICI E CARTE AZIENDALI	9019903001	3.000,00
	REINTEGRO INCASSI VINCOLATI AI SENSI DELL'ART. 195 DEL TUEL	9019906002	610.349,66
	TOTALE CAT. 9019900		636.895,06
9 9020100	RIMBORSI PER ACQUISTO DI BENI E SERVIZI PER CONTO TERZI		
	RIMBORSO PER ACQUISTO DI SERVIZI PER CONTO DI TERZI	9020102001	105.670,86
	TOTALE CAT. 9020100		105.670,86
9 9020400	DEPOSITI DI/PRESSO TERZI		
	COSTITUZIONE DI DEPOSITI CAUZIONALI O CONTRATTUALI DI TERZI	9020401001	640,58
	TOTALE CAT. 9020400		640,58
9 9020500	RISCOSSIONE IMPOSTE E TRIBUTI PER CONTO TERZI		
	RISCOSSIONE DI IMPOSTE DI NATURA CORRENTE PER CONTO DI TERZI	9020501001	2.894,94
	TOTALE CAT. 9020500		2.894,94
9 9029900	ALTRE ENTRATE PER CONTO TERZI		
	ALTRE ENTRATE PER CONTO TERZI	9029999999	23.053,35
	TOTALE CAT. 9029900		23.053,35
	TOTALE TITOLO 9		3.397.917,27
	TOTALE GENERALE		26.495.362,77

PROSPETTO DEI DATI SIOPE - SPESA

	Descrizione	SIOPE	Importo Mandati
1	SPESE CORRENTI		
1 101	REDDITI DA LAVORO DIPENDENTE		
	VOCI STIPENDIALI CORRISPOSTE AL PERSONALE A TEMPO INDETERMINATO	1010101002	2.893.147,75
	STRAORDINARIO PER IL PERSONALE A TEMPO INDETERMINATO	1010101003	22.140,25
	INDENNITÀ ED ALTRI COMPENSI, ESCLUSI I RIMBORSI SPESA PER MISSIONE, CORRISPOSTI AL PERSONALE A TEMPO INDETERMINATO	1010101004	265.202,28
	VOCI STIPENDIALI CORRISPOSTE AL PERSONALE A TEMPO DETERMINATO	1010101006	272.751,09
	INDENNITÀ ED ALTRI COMPENSI, ESCLUSI I RIMBORSI SPESA DOCUMENTATI PER MISSIONE, CORRISPOSTI AL PERSONALE A TEMPO DETERMINATO	1010101008	41.085,38
	ALTRE SPESE PER IL PERSONALE N.A.C.	1010102999	276,25
	CONTRIBUTI OBBLIGATORI PER IL PERSONALE	1010201001	976.315,44
	CONTRIBUTI PREVIDENZA COMPLEMENTARE	1010201002	8.725,16
	ALTRI CONTRIBUTI SOCIALI EFFETTIVI N.A.C.	1010201999	33.845,60
	ASSEGNI FAMILIARI	1010202001	123,96
	EQUO INDENNIZZO	1010202002	2.534,40
		TOTALE MACROAGGR. 101	4.516.147,56
1 102	IMPOSTE E TASSE A CARICO DELL'ENTE		
	IMPOSTA REGIONALE SULLE ATTIVITÀ PRODUTTIVE (IRAP)	1020101001	247.721,03
	IMPOSTA DI REGISTRO E DI BOLLO	1020102001	2.834,74
	TRIBUTO FUNZIONE TUTELA E PROTEZIONE AMBIENTE	1020105001	1.119,99
	TASSA DI CIRCOLAZIONE DEI VEICOLI A MOTORE (TASSA AUTOMOBILISTICA)	1020109001	511,36
	IMPOSTA MUNICIPALE PROPRIA	1020112001	196,00
	IMPOSTE, TASSE E PROVENTI ASSIMILATI A CARICO DELL'ENTE N.A.C.	1020199999	302,00
		TOTALE MACROAGGR. 102	252.685,12
1 103	ACQUISTO DI BENI E SERVIZI		
	GIORNALI E RIVISTE	1030101001	6.584,05
	PUBBLICAZIONI	1030101002	1.302,00
	CARTA, CANCELLERIA E STAMPATI	1030102001	15.032,77
	CARBURANTI, COMBUSTIBILI E LUBRIFICANTI	1030102002	32.708,69

PROSPETTO DEI DATI SIOPE - SPESA

	Descrizione	SIOPE	Importo Mandati
	<i>continua 1/103</i>		
	EQUIPAGGIAMENTO	1030102003	1.660,65
	VESTIARIO	1030102004	9.997,60
	ACCESSORI PER UFFICI E ALLOGGI	1030102005	269,75
	MATERIALE INFORMATICO	1030102006	8.739,60
	BENI PER ATTIVITÀ DI RAPPRESENTANZA	1030102009	2.352,48
	GENERI ALIMENTARI	1030102011	234,24
	ACCESSORI PER ATTIVITÀ SPORTIVE E RICREATIVE	1030102012	4.763,67
	STAMPATI SPECIALISTICI	1030102014	637,80
	ALTRI BENI E MATERIALI DI CONSUMO N.A.C.	1030102999	19.694,66
	ALTRI BENI E PRODOTTI SANITARI N.A.C.	1030105999	6.285,88
	ORGANI ISTITUZIONALI DELL'AMMINISTRAZIONE - INDENNITÀ	1030201001	189.259,44
	COMMISSIONI ELETTORALI	1030201007	5.917,82
	COMPENSI AGLI ORGANI ISTITUZIONALI DI REVISIONE, DI CONTROLLO ED ALTRI INCARICHI ISTITUZIONALI DELL'AMMINISTRAZIONE	1030201008	45.149,48
	INDENNITÀ DI MISSIONE E DI TRASFERTA	1030202002	3.143,70
	PUBBLICITÀ	1030202004	421,82
	ORGANIZZAZIONE E PARTECIPAZIONE A MANIFESTAZIONI E CONVEGNI	1030202005	434.796,39
	ALTRE SPESE PER RELAZIONI PUBBLICHE, CONVEGNI E MOSTRE, PUBBLICITÀ N.A.C	1030202999	558,00
	ALTRI AGGI DI RISCOSSIONE N.A.C.	1030203999	228.799,46
	ACQUISTO DI SERVIZI PER FORMAZIONE OBBLIGATORIA	1030204004	41.076,00
	ACQUISTO DI SERVIZI PER ALTRE SPESE PER FORMAZIONE E ADDESTRAMENTO N.A.C.	1030204999	2.803,40
	TELEFONIA FISSA	1030205001	13.054,25
	TELEFONIA MOBILE	1030205002	6.641,24
	ACCESSO A BANCHE DATI E A PUBBLICAZIONI ON LINE	1030205003	10.290,76
	ENERGIA ELETTRICA	1030205004	278.552,89
	ACQUA	1030205005	52.006,53
	GAS	1030205006	561.805,61
	SPESE DI CONDOMINIO	1030205007	6.989,37
	UTENZE E CANONI PER ALTRI SERVIZI N.A.C.	1030205999	45.296,65
	LOCAZIONE DI BENI IMMOBILI	1030207001	109.352,96
	NOLEGGI DI MEZZI DI TRASPORTO	1030207002	36.022,24
	NOLEGGI DI HARDWARE	1030207004	34.100,60

PROSPETTO DEI DATI SIOPE - SPESA

	Descrizione	SIOPE	Importo Mandati
	<i>continua 1/103</i>		
	LICENZE D'USO PER SOFTWARE	1030207006	28.668,88
	ALTRE LICENZE	1030207007	2.074,00
	NOLEGGI DI IMPIANTI E MACCHINARI	1030207008	6.141,98
	ALTRE SPESE SOSTENUTE PER UTILIZZO DI BENI DI TERZI N.A.C.	1030207999	52.299,45
	MANUTENZIONE ORDINARIA E RIPARAZIONI DI MEZZI DI TRASPORTO AD USO CIVILE, DI SICUREZZA E ORDINE PUBBLICO	1030209001	46.303,57
	MANUTENZIONE ORDINARIA E RIPARAZIONI DI MOBILI E ARREDI	1030209003	10.596,58
	MANUTENZIONE ORDINARIA E RIPARAZIONI DI IMPIANTI E MACCHINARI	1030209004	199.502,11
	MANUTENZIONE ORDINARIA E RIPARAZIONI DI ATTREZZATURE	1030209005	6.552,79
	MANUTENZIONE ORDINARIA E RIPARAZIONI DI MACCHINE PER UFFICIO	1030209006	2.257,00
	MANUTENZIONE ORDINARIA E RIPARAZIONI DI BENI IMMOBILI	1030209008	263.083,70
	MANUTENZIONE ORDINARIA E RIPARAZIONI DI ALTRI BENI MATERIALI	1030209011	51.088,20
	MANUTENZIONE ORDINARIA E RIPARAZIONI DI TERRENI E BENI MATERIALI NON PRODOTTI	1030209012	40.363,26
	INCARICHI LIBERO PROFESSIONALI DI STUDI, RICERCA E CONSULENZA	1030210001	1.344,51
	ESPERTI PER COMMISSIONI, COMITATI E CONSIGLI	1030210002	10.671,50
	INCARICHI A SOCIETÀ DI STUDI, RICERCA E CONSULENZA	1030210003	7.802,00
	PERIZIE	1030211004	21.395,68
	ALTRE PRESTAZIONI PROFESSIONALI E SPECIALISTICHE N.A.C.	1030211999	218.528,46
	SERVIZI DI SORVEGLIANZA, CUSTODIA E ACCOGLIENZA	1030213001	30.889,77
	SERVIZI DI PULIZIA E LAVANDERIA	1030213002	114.460,43
	STAMPA E RILEGATURA	1030213004	4.932,60
	ALTRI SERVIZI AUSILIARI N.A.C.	1030213999	173.173,10
	ALTRI SERVIZI DI RISTORAZIONE	1030214999	33.655,33
	CONTRATTI DI SERVIZIO DI TRASPORTO SCOLASTICO	1030215002	291.810,41
	CONTRATTI DI SERVIZIO PER IL TRASPORTO DI DISABILI E ANZIANI	1030215003	55.493,10
	CONTRATTI DI SERVIZIO PER LA RACCOLTA RIFIUTI	1030215004	2.206.304,51
	CONTRATTI DI SERVIZIO PER IL CONFERIMENTO IN DISCARICA DEI RIFIUTI	1030215005	712.968,73
	CONTRATTI DI SERVIZIO PER LE MENSE SCOLASTICHE	1030215006	926.549,53
	CONTRATTI DI SERVIZIO PER LA FORMAZIONE DEI CITTADINI	1030215007	61.167,91
	CONTRATTI DI SERVIZIO DI ASILO NIDO	1030215010	178.840,51
	CONTRATTI DI SERVIZIO PER LA LOTTA AL RANDAGISMO	1030215011	77.019,22

PROSPETTO DEI DATI SIOPE - SPESA

	Descrizione	SIOPE	Importo Mandati
	<i>continua 1/103</i>		
	CONTRATTI DI SERVIZIO PER L'ILLUMINAZIONE PUBBLICA	1030215015	804.373,05
	ALTRE SPESE PER CONTRATTI DI SERVIZIO PUBBLICO	1030215999	1.218.304,05
	SPESE POSTALI	1030216002	9.253,33
	ALTRE SPESE PER SERVIZI AMMINISTRATIVI	1030216999	35.737,92
	COMMISSIONI PER SERVIZI FINANZIARI	1030217001	11.375,69
	ONERI PER SERVIZIO DI TESORERIA	1030217002	18,00
	SPESE PER SERVIZI FINANZIARI N.A.C.	1030217999	876,78
	SPESE PER ACCERTAMENTI SANITARI RESI NECESSARI DALL'ATTIVITÀ LAVORATIVA	1030218001	5.081,00
	ALTRI ACQUISTI DI SERVIZI SANITARI N.A.C.	1030218999	2.501,00
	GESTIONE E MANUTENZIONE APPLICAZIONI	1030219001	84.016,52
	SERVIZI DI RETE PER TRASMISSIONE DATI E VOIP E RELATIVA MANUTENZIONE	1030219004	3.001,20
	SERVIZI PER I SISTEMI E RELATIVA MANUTENZIONE	1030219005	5.612,00
	SERVIZI PER LE POSTAZIONI DI LAVORO E RELATIVA MANUTENZIONE	1030219009	407,31
	ALTRI SERVIZI INFORMATICI E DI TELECOMUNICAZIONI N.A.C.	1030219999	28.161,29
	ALTRE SPESE LEGALI	1030299002	37.510,74
	QUOTE DI ASSOCIAZIONI	1030299003	15.680,67
	ALTRE SPESE PER CONSULTAZIONI ELETTORALI DELL'ENTE	1030299004	55.535,76
	SPESE PER COMMISSIONI E COMITATI DELL'ENTE	1030299005	1.200,00
	ALTRI SERVIZI DIVERSI N.A.C.	1030299999	272.203,28
		TOTALE MACROAGGR. 103	10.643.090,86
1 104	TRASFERIMENTI CORRENTI		
	TRASFERIMENTI CORRENTI A MINISTERO DELL'ISTRUZIONE - ISTITUZIONI SCOLASTICHE	1040101002	63.720,00
	TRASFERIMENTI CORRENTI AL MINISTERO DELL'ECONOMIA IN ATTUAZIONE DI NORME IN MATERIA DI CONTENIMENTO DI SPESA	1040101020	92.500,65
	TRASFERIMENTI CORRENTI A PROVINCE	1040102002	1.200,00
	TRASFERIMENTI CORRENTI A UNIONI DI COMUNI	1040102005	700.000,00
	TRASFERIMENTI CORRENTI A ALTRI ENTI E AGENZIE REGIONALI E SUB REGIONALI	1040102017	32.761,42
	TRASFERIMENTI CORRENTI A CONSORZI DI ENTI LOCALI	1040102018	907.928,37
	TRASFERIMENTI CORRENTI A FONDAZIONI E ISTITUZIONI LIRICHE LOCALI E A TEATRI STABILI DI INIZIATIVA PUBBLICA	1040102019	30.500,00
	TRASFERIMENTI CORRENTI A ALTRE AMMINISTRAZIONI LOCALI N.A.C.	1040102999	298.000,00

PROSPETTO DEI DATI SIOPE - SPESA

	Descrizione	SIOPE	Importo Mandati
	<i>continua 1/104</i>		
	BORSE DI STUDIO	1040203001	1.200,00
	ALTRI TRASFERIMENTI A FAMIGLIE N.A.C.	1040205999	72.499,45
	TRASFERIMENTI CORRENTI A ALTRE IMPRESE	1040399999	52.597,71
	TRASFERIMENTI CORRENTI A ISTITUZIONI SOCIALI PRIVATE	1040401001	664.075,53
	TOTALE MACROAGGR. 104		2.916.983,13
1 107	INTERESSI PASSIVI		
	INTERESSI PASSIVI A CASSA DEPOSITI E PRESTITI SPA SU MUTUI E ALTRI FINANZIAMENTI A MEDIO LUNGO TERMINE	1070504003	12.935,83
	TOTALE MACROAGGR. 107		12.935,83
1 108	ALTRE SPESE PER REDDITI DA CAPITALE		
	ALTRE SPESE PER REDDITI DA CAPITALE N.A.C.	1089999999	3.625,00
	TOTALE MACROAGGR. 108		3.625,00
1 109	RIMBORSI E POSTE CORRETTIVE DELLE ENTRATE		
	RIMBORSI DI IMPOSTE E TASSE DI NATURA CORRENTE	1090201001	135.593,44
	RIMBORSI DI PARTE CORRENTE AD AMMINISTRAZIONI CENTRALI DI SOMME NON DOVUTE O INCASSATE IN ECCESSO	1099901001	44.678,19
	RIMBORSI DI PARTE CORRENTE AD AMMINISTRAZIONI LOCALI DI SOMME NON DOVUTE O INCASSATE IN ECCESSO	1099902001	463,00
	RIMBORSI DI PARTE CORRENTE A FAMIGLIE DI SOMME NON DOVUTE O INCASSATE IN ECCESSO	1099904001	455,05
	TOTALE MACROAGGR. 109		181.189,68
1 110	ALTRE SPESE CORRENTI		
	VERSAMENTI IVA A DEBITO PER LE GESTIONI COMMERCIALI	1100301001	121.722,19
	PREMI DI ASSICURAZIONE SU BENI MOBILI	1100401001	770,00
	PREMI DI ASSICURAZIONE SU BENI IMMOBILI	1100401002	23.429,02
	PREMI DI ASSICURAZIONE PER RESPONSABILITÀ CIVILE VERSO TERZI	1100401003	71.928,00
	ALTRI PREMI DI ASSICURAZIONE CONTRO I DANNI	1100401999	85.727,61
	ALTRE SPESE CORRENTI N.A.C.	1109999999	39.602,45
	TOTALE MACROAGGR. 110		343.179,27

PROSPETTO DEI DATI SIOPE - SPESA

	Descrizione	SIOPE	Importo Mandati
	<i>continua 1/110</i>		
		TOTALE TITOLO 1	18.869.836,45
2	SPESE IN CONTO CAPITALE		
2 202	INVESTIMENTI FISSI LORDI E ACQUISTO DI TERRENI		
	MOBILI E ARREDI PER UFFICIO	2020103001	16.639,79
	MOBILI E ARREDI N.A.C.	2020103999	19.809,93
	IMPIANTI	2020104002	25.553,64
	ATTREZZATURE N.A.C.	2020105999	74.548,25
	APPARATI DI TELECOMUNICAZIONE	2020107004	659,00
	HARDWARE N.A.C.	2020107999	634,40
	FABBRICATI AD USO ABITATIVO	2020109001	42.931,90
	FABBRICATI AD USO COMMERCIALE	2020109002	2.598,60
	FABBRICATI AD USO SCOLASTICO	2020109003	300.010,76
	INFRASTRUTTURE IDRAULICHE	2020109010	28.310,76
	INFRASTRUTTURE PORTUALI E AEROPORTUALI	2020109011	60.105,44
	INFRASTRUTTURE STRADALI	2020109012	1.596.799,58
	CIMITERI	2020109015	206.658,25
	IMPIANTI SPORTIVI	2020109016	99.004,38
	FABBRICATI AD USO STRUMENTALE	2020109019	9.385,46
	BENI IMMOBILI N.A.C.	2020109999	218.116,98
	MUSEI, TEATRI E BIBLIOTECHE DI VALORE CULTURALE, STORICO ED ARTISTICO	2020110008	30.738,36
	MATERIALE BIBLIOGRAFICO	2020199001	20.556,87
	DEMANIO IDRICO	2020202002	42.039,74
	SVILUPPO SOFTWARE E MANUTENZIONE EVOLUTIVA	2020302001	106.847,60
	ACQUISTO SOFTWARE	2020302002	7.276,75
	INCARICHI PROFESSIONALI PER LA REALIZZAZIONE DI INVESTIMENTI	2020305001	150.843,86
		TOTALE MACROAGGR. 202	3.060.070,30
2 203	CONTRIBUTI AGLI INVESTIMENTI		
	CONTRIBUTI AGLI INVESTIMENTI A PROVINCE	2030102002	15.000,00

PROSPETTO DEI DATI SIOPE - SPESA

	Descrizione	SIOPE	Importo Mandati
		TOTALE MACROAGGR. 203	15.000,00
2 205	ALTRE SPESE IN CONTO CAPITALE		
	RIMBORSI IN CONTO CAPITALE A FAMIGLIE DI SOMME NON DOVUTE O INCASSATE IN ECCESSO	2050404001	8.929,90
	RIMBORSI IN CONTO CAPITALE A IMPRESE DI SOMME NON DOVUTE O INCASSATE IN ECCESSO	2050405001	26.588,39
	ALTRE SPESE IN CONTO CAPITALE N.A.C.	2059999999	2.624,59
		TOTALE MACROAGGR. 205	38.142,88
		TOTALE TITOLO 2	3.113.213,18
4	RIMBORSO DI PRESTITI		
4 403	RIMBORSO MUTUI E ALTRI FINANZIAMENTI A MEDIO LUNGO TERMINE		
	RIMBORSO MUTUI E ALTRI FINANZIAMENTI A MEDIO LUNGO TERMINE A CASSA DEPOSITI E PRESTITI - GESTIONE CDP SPA	4030104003	92.922,79
	RIMBORSO MUTUI E ALTRI FINANZIAMENTI A MEDIO LUNGO TERMINE AD ALTRE IMPRESE	4030104999	30.238,07
		TOTALE MACROAGGR. 403	123.160,86
		TOTALE TITOLO 4	123.160,86
7	SPESE PER CONTO TERZI E PARTITE DI GIRO		
7 701	USCITE PER PARTITE DI GIRO		
	VERSAMENTO DELLA RITENUTA DEL 4% SUI CONTRIBUTI PUBBLICI	7010101001	11.456,42
	VERSAMENTO DELLE RITENUTE PER SCISSIONE CONTABILE (SPLIT PAYMENT)	7010102001	1.495.421,68
	VERSAMENTO DI ALTRE RITENUTE N.A.C.	7010199999	941,64
	VERSAMENTI DI RITENUTE ERARIALI SU REDDITI DA LAVORO DIPENDENTE RISCOSE PER CONTO TERZI	7010201001	659.185,72
	VERSAMENTI DI RITENUTE PREVIDENZIALI E ASSISTENZIALI SU REDDITI DA LAVORO DIPENDENTE RISCOSE PER CONTO TERZI	7010202001	348.667,70
	VERSAMENTI DI RITENUTE ERARIALI SU REDDITI DA LAVORO AUTONOMO PER CONTO TERZI	7010301001	74.139,53
	VERSAMENTI DI RITENUTE PREVIDENZIALI E ASSISTENZIALI SU REDDITI DA LAVORO AUTONOMO PER CONTO TERZI	7010302001	714,58
	SPESE NON ANDATE A BUON FINE	7019901001	23.545,40
	DESTINAZIONE INCASSI LIBERI AL REINTEGRO INCASSI VINCOLATI AI SENSI DELL'ART. 195 DEL TUE	7019906002	610.349,66

PROSPETTO DEI DATI SIOPE - SPESA

	Descrizione	SIOPE	Importo Mandati
	<i>continua 7/701</i>		
	ALTRE USCITE PER PARTITE DI GIRO N.A.C.	7019999999	3.000,00
	TOTALE MACROAGGR. 701		3.227.422,33
7 702	USCITE PER CONTO TERZI		
	ACQUISTO DI SERVIZI PER CONTO DI TERZI	7020102001	64.318,45
	TRASFERIMENTI PER CONTO TERZI A ALTRI ENTI DI PREVIDENZA N.A.C.	7020203999	8.274,29
	TRASFERIMENTI PER CONTO TERZI A ALTRE IMPRESE	7020302999	9.876,59
	RESTITUZIONE DI DEPOSITI CAUZIONALI O CONTRATTUALI DI TERZI	7020402001	583,96
	VERSAMENTI DI IMPOSTE E TASSE DI NATURA CORRENTE RISCOSE PER CONTO DI TERZI	7020501001	1.697,00
	ALTRE USCITE PER CONTO TERZI N.A.C.	7029999999	4.554,15
	TOTALE MACROAGGR. 702		89.304,44
	TOTALE TITOLO 7		3.316.726,77
	TOTALE GENERALE		25.422.937,26

ELENCO DEI RESIDUI ATTIVI PROVENIENTI DAGLI ESERCIZI ANTERIORI A QUELLO DI COMPETENZA*Distinti per esercizio di provenienza e per capitolo*

DESCRIZIONE		ACCERTATO (A)	RISCOSSIONI (R)	MAGGIORI RESIDUI (MGR) / MAGGIORI ENTRATE (MAG) / ECONOMIE (INS = su residuo, MIN = su competenza) / REIMPUTAZIONI (REI) /	RIACCERTAMENTO (RR = A - INS - MIN - REI)	RESIDUI ATTIVI AL 31/12/2025 (RA= RR - R + MAG + MGR)
<u>Cap. 2/0 - IMU/ICI - INTROITI DERIVANTI DA ATTIVITA' DI VERIFICA E CONTROLLO - Piano Fin.: E.1.01.01.08.002</u>						
Anno 2022						
2022/2944	RUOLO COATTIVO IMU 2014/2020 - LISTA SORIT 2022/3 E 2022/6	79.680,89	9.210,60		79.680,89	70.470,29
	Totale Anno 2022	79.680,89	9.210,60		79.680,89	70.470,29
Anno 2024						
2024/3559	INTROITI DERIVANTI DA RISCOSSIONE COATTIVA - LISTA SORIT 5/2024	6.896,42	0,00		6.896,42	6.896,42
2024/3560	INTROITI DERIVANTI DA RISCOSSIONE COATTIVA - LISTA SORIT 3/2024	370.797,63	198.315,22		370.797,63	172.482,41
	Totale Anno 2024	377.694,05	198.315,22		377.694,05	179.378,83
	<u>Totale Cap. 2/0</u>	457.374,94	207.525,82		457.374,94	249.849,12
<u>Cap. 32/0 - TASSA RIFIUTI - TA.RI - COMPRESSE MAGGIORAZIONI ERARIALI E COMUNALI - Piano Fin.: E.1.01.01.51.001</u>						
Anno 2021						
2021/2659	RIVERSAMENTO TASSA PER LO SMALTIMENTO RIFIUTI SOLIDI URBANI - TARI ANNO 2020 - FUGGETTA ELISA	141,00	0,00		141,00	141,00
	Totale Anno 2021	141,00	0,00		141,00	141,00
Anno 2022						
2022/69	VERSAMENTI F24 - LISTA DI CARICO TARI ANNO 2022 - DAL	138.726,82	15.350,38		138.726,82	123.376,44
	Totale Anno 2022	138.726,82	15.350,38		138.726,82	123.376,44
Anno 2023						
2023/2045	TASSA SUI RIFIUTI (TARI) ANNO 2023. APPROVAZIONE LISTA DI CARICO ED IMPEGNO DI SPESA RIDUZIONI A CARICO DEL BILANCIO	159.280,12	35.702,88		159.280,12	123.577,24
	Totale Anno 2023	159.280,12	35.702,88		159.280,12	123.577,24
Anno 2024						
2024/2556	TASSA SUI RIFIUTI (TARI) ANNO 2024. APPROVAZIONE LISTA DI CARICO	518.774,46	297.478,79		518.774,46	221.295,67
	Totale Anno 2024	518.774,46	297.478,79		518.774,46	221.295,67
	<u>Totale Cap. 32/0</u>	816.922,40	348.532,05		816.922,40	468.390,35
<u>Cap. 32/1 - TARI - INTROITI DERIVANTI DA VERIFICA E CONTROLLO - Piano Fin.: E.1.01.01.61.002</u>						
Anno 2022						
2022/2943	RUOLO COATTIVO TARI 2014/2020 - LISTA SORIT 2022/1 E 2022/5	261.082,41	46.398,98		261.082,41	214.683,43
	Totale Anno 2022	261.082,41	46.398,98		261.082,41	214.683,43
Anno 2023						
2023/3056	APPROVAZIONE RUOLO COATTIVO TARSU - TARES - TARI - LISTA SORIT 2/2019 - 3/2019	86.856,60	0,00	14.041,62 INS	72.814,98	72.814,98
	Totale Anno 2023	86.856,60	0,00	14.041,62 INS	72.814,98	72.814,98
Anno 2024						
2024/3557	TARI - INTROITI DA RISCOSSIONE COATTIVA - LISTA SORIT 1/2024	434,56	302,15		434,56	132,41
2024/3558	TARI - INTROITI DA RISCOSSIONE COATTIVA - LISTA SORIT 2/2024	310.039,49	145.315,97		310.039,49	164.723,52

MAG = Maggiori entrate, INS = Insussistenza, REI = Reimputazione in esercizi successivi, MGR = Maggiori Residui

ELENCO DEI RESIDUI ATTIVI PROVENIENTI DAGLI ESERCIZI ANTERIORI A QUELLO DI COMPETENZA*Distinti per esercizio di provenienza e per capitolo*

DESCRIZIONE		ACCERTATO	RISCOSSIONI	MAGGIORI RESIDUI (MGR) / MAGGIORI ENTRATE (MAG) / ECONOMIE (INS = su residuo, MIN = su competenza) / REIMPUTAZIONI (REI) /	RIACCERTAMENTO	RESIDUI ATTIVI AL 31/12/2025
		(A)	(R)		(RR = A - INS - MIN - REI)	(RA= RR - R + MAG + MGR)
Totale Anno 2024		310.474,05	145.618,12		310.474,05	164.855,93
<u>Totale Cap. 32/1</u>		658.413,06	192.017,10	14.041,62 INS	644.371,44	452.354,34
<u>Cap. 32/2 - COMPONENTI PEREQUATIVE TARI UR1 (DELIBERA ARERA N.386/2023) - Piano Fin.: E.1.01.01.99.001</u>						
Anno 2024						
2024/2557	COMPONENTI PEREQUATIVE TARI UR1 – ANNO 2024	354,33	200,55		354,33	153,78
Totale Anno 2024		354,33	200,55		354,33	153,78
<u>Totale Cap. 32/2</u>		354,33	200,55		354,33	153,78
<u>Cap. 32/3 - COMPONENTI PEREQUATIVE TARI UR2 (DELIBERA ARERA N.386/2023) - Piano Fin.: E.1.01.01.99.001</u>						
Anno 2024						
2024/2558	COMPONENTI PEREQUATIVE TARI UR2 – ANNO 2024	4.667,08	2.379,70		4.667,08	2.287,38
Totale Anno 2024		4.667,08	2.379,70		4.667,08	2.287,38
<u>Totale Cap. 32/3</u>		4.667,08	2.379,70		4.667,08	2.287,38
<u>Cap. 35/1 - TASI - INTROITO DERIVANTE DA ATTIVITA' DI VERIFICA E CONTROLLO - Piano Fin.: E.1.01.01.76.002</u>						
Anno 2022						
2022/301	RIVERSAMENTO TASI ANNO 2014 - CONTRIBUENTE POMERO CARLA	32,00	0,00		32,00	32,00
2022/2945	RUOLO COATTIVO TASI 2014/2020 - LISTA SORIT 2022/7 E 2022/8	32.871,00	3.187,98		32.871,00	29.683,02
Totale Anno 2022		32.903,00	3.187,98		32.903,00	29.715,02
Anno 2024						
2024/3561	INTROITI DERIVANTI DA RISCOSSIONE COATTIVA - LISTA SORIT 6/2024	1.207,60	0,00		1.207,60	1.207,60
2024/3562	INTROITI DERIVANTI DA RISCOSSIONE COATTIVA - LISTA SORIT 4/2024	49.464,16	16.668,95		49.464,16	32.795,21
Totale Anno 2024		50.671,76	16.668,95		50.671,76	34.002,81
<u>Totale Cap. 35/1</u>		83.574,76	19.856,93		83.574,76	63.717,83
<u>Cap. 100/20 - FONDO PER L'ASSISTENZA ALL'AUTONOMIA E ALLA COMUNICAZIONE DEGLI ALUNNI CON DISABILITA' - Piano Fin.: E.2.01.01.01.001</u>						
Anno 2024						
2024/2857	FONDO PER L'ASSISTENZA ALL'AUTONOMIA E ALLA COMUNICAZIONE DEGLI ALUNNI CON DISABILITA'	3.141,04	0,00		3.141,04	3.141,04
Totale Anno 2024		3.141,04	0,00		3.141,04	3.141,04
<u>Totale Cap. 100/20</u>		3.141,04	0,00		3.141,04	3.141,04
<u>Cap. 103/0 - RIMBORSO DALLO STATO SPESE CONSULTAZIONI ELETTORALI/REFERENDARIE - Piano Fin.: E.2.01.01.01.001</u>						
Anno 2022						
2022/2228	Rimborso sanificazioni dei seggi elettorali	12.348,45	318,00		12.348,45	12.030,45
Totale Anno 2022		12.348,45	318,00		12.348,45	12.030,45
<u>Totale Cap. 103/0</u>		12.348,45	318,00		12.348,45	12.030,45
<u>Cap. 103/2 - RIMBORSO SPESE ALLESTIMENTO SEGGI - Piano Fin.: E.4.03.10.01.001</u>						
Anno 2024						
2024/2724	RIMBORSO SPESE ALLESTIMENTO SEGGI	15.452,29	0,00		15.452,29	15.452,29

MAG = Maggiori entrate, INS = Insussistenza, REI = Reimputazione in esercizi successivi, MGR = Maggiori Residui

ELENCO DEI RESIDUI ATTIVI PROVENIENTI DAGLI ESERCIZI ANTERIORI A QUELLO DI COMPETENZA*Distinti per esercizio di provenienza e per capitolo*

DESCRIZIONE		ACCERTATO (A)	RISCOSSIONI (R)	MAGGIORI RESIDUI (MGR) / MAGGIORI ENTRATE (MAG) / ECONOMIE (INS = su residuo, MIN = su competenza) / REIMPUTAZIONI (REI) /	RIACCERTAMENTO (RR = A - INS - MIN - REI)	RESIDUI ATTIVI AL 31/12/2025 (RA= RR - R + MAG + MGR)
	Totale Anno 2024	15.452,29	0,00		15.452,29	15.452,29
	<u>Totale Cap. 103/2</u>	15.452,29	0,00		15.452,29	15.452,29
	<u>Cap. 191/5 - CONTRIBUTO REGIONALE BANDO QUALIFICAZIONE DEI SERVIZI DI INFORMAZIONE ORIENTATIVA DEGLI INFORMAGIOVANI DEL PIEMONTE (L.R. 6/2019) - Piano Fin.:</u>					
	Anno 2024					
2024/2858	CONTRIBUTO REGIONALE BANDO QUALIFICAZIONE DEI SERVIZI DI INFORMAZIONE ORIENTATIVA DEGLI INFORMAGIOVANI DEL PIEMONTE (L.R. 6/2019)	26.806,55	23.346,73		26.806,55	3.459,82
	Totale Anno 2024	26.806,55	23.346,73		26.806,55	3.459,82
	<u>Totale Cap. 191/5</u>	26.806,55	23.346,73		26.806,55	3.459,82
	<u>Cap. 200/0 - CONTRIBUTO REGIONALE PER MANUTENZIONE IDRAULICA DEL RIO TOIRANE C/O SAN SALVATORE - Piano Fin.: E.4.02.01.02.001</u>					
	Anno 2024					
2024/3489	Lavori di manutenzione idraulica del rio Toirane presso via San Salvatore - Contributo Regionale	14.424,30	0,00		14.424,30	14.424,30
	Totale Anno 2024	14.424,30	0,00		14.424,30	14.424,30
	<u>Totale Cap. 200/0</u>	14.424,30	0,00		14.424,30	14.424,30
	<u>Cap. 200/1 - CONTRIBUTO REGIONALE PER MANUTENZIONE IDRAULICA DEL RIO CHIARETTO C/O STRADA COLLARELLE - Piano Fin.: E.4.02.01.02.001</u>					
	Anno 2024					
2024/3490	Lavori manutenzione idraulica del rio Chiaretto - Contributo Regionale	14.481,86	0,00		14.481,86	14.481,86
	Totale Anno 2024	14.481,86	0,00		14.481,86	14.481,86
	<u>Totale Cap. 200/1</u>	14.481,86	0,00		14.481,86	14.481,86
	<u>Cap. 340/1 - CONTRIBUTI PROVINCIA/REGIONE PER CANTIERI DI LAVORO - Piano Fin.: E.2.01.01.02.002</u>					
	Anno 2024					
2024/2515	DGR N. 7-2131 del 23/10/2020 - Impiego temporaneo e straordinario di soggetti disoccupati in cantieri di lavoro promossi dagli enti" di cui al comma 1 dell'art. 32 L.R. 34/2008 - ANNO 2024 (fino a Ottobre)	5.665,68	468,47		5.665,68	5.197,21
	Totale Anno 2024	5.665,68	468,47		5.665,68	5.197,21
	<u>Totale Cap. 340/1</u>	5.665,68	468,47		5.665,68	5.197,21
	<u>Cap. 348/7 - BANDO "SPAZIO GIOVANI" - CONTRIBUTO FONDAZIONE CRC - Piano Fin.: E.2.01.04.01.001</u>					
	Anno 2024					
2024/2531	BANDO SPAZIO GIOVANI 2024	76.000,00	0,00		76.000,00	76.000,00
	Totale Anno 2024	76.000,00	0,00		76.000,00	76.000,00
	<u>Totale Cap. 348/7</u>	76.000,00	0,00		76.000,00	76.000,00
	<u>Cap. 351/0 - COMPARTICIPAZIONE ALLE SPESE DI FUNZIONAMENTO PER LA GESTIONE ASSOCIATA DI POLITICHE DI SVILUPPO LOCALE (MUNICIPIA) - Piano Fin.: E.2.01.01.02.00</u>					
	Anno 2024					
2024/3339	QUOTA ADESIONE ALLA CONVENZIONE GESTIONE SVILUPPO LOCALE DI AREA ANNO 2024	1.200,00	0,00		1.200,00	1.200,00

MAG = Maggiori entrate, INS = Insussistenza, REI = Reimputazione in esercizi successivi, MGR = Maggiori Residui

ELENCO DEI RESIDUI ATTIVI PROVENIENTI DAGLI ESERCIZI ANTERIORI A QUELLO DI COMPETENZA*Distinti per esercizio di provenienza e per capitolo*

DESCRIZIONE		ACCERTATO (A)	RISCOSSIONI (R)	MAGGIORI RESIDUI (MGR) / MAGGIORI ENTRATE (MAG) / ECONOMIE (INS = su residuo, MIN = su competenza) / REIMPUTAZIONI (REI) /	RIACCERTAMENTO (RR = A - INS - MIN - REI)	RESIDUI ATTIVI AL 31/12/2025 (RA= RR - R + MAG + MGR)
Totale Anno 2024		1.200,00	0,00		1.200,00	1.200,00
<u>Totale Cap. 351/0</u>		1.200,00	0,00		1.200,00	1.200,00
<u>Cap. 380/0 - PROVENTI DALL'USO DI SALE ATTREZZATE/POLIVALENTI (CRUSA' NEIRA - SALA MIRETTI - SALA POLIVALENTE EX ALA MERCATALE P.ZZA DEL POPOLO - CENTRO C</u>						
Anno 2017						
2017/684	CONCESSIONE DELLA SALA POLIVALENTE C/O CROCE NERA IN DATA 09.05.16 PER SOPRALLUOGO IN PREVISIONE EVENTO DELLA CARGLASS	61,00	0,00		61,00	61,00
Totale Anno 2017		61,00	0,00		61,00	61,00
Anno 2024						
2024/628	CONCESSIONE UTILIZZO CROSA' NEIRA PER INCONTRO SUL CYBERBULLISMO	402,60	0,00		402,60	402,60
2024/940	CONCESSIONE UTILIZZO CROSA' NEIRA PER INCONTRO CON STUDENTI DELL'ARIMONDI EULA SUL TEMA DELL'INTELLIGENZA ARTIFICIALE	488,00	0,00		488,00	488,00
Totale Anno 2024		890,60	0,00		890,60	890,60
<u>Totale Cap. 380/0</u>		951,60	0,00		951,60	951,60
<u>Cap. 436/0 - MENSE E REFEZIONI SCOLASTICHE - PROVENTI (SERVIZIO RILEVANTE AI FINI IVA) COMPRESO RIMBORSO PASTI PERSONALE DOCENTE - Piano Fin.: E.3.01.02.01.008</u>						
Anno 2019						
2019/3038	RUOLO COATTIVO SERVIZIO DI REFEZIONE SCOLASTICA ANNI 2014/2018 - LISTE SORIT 7/2019 E 8/2019	17.309,86	154,69	16.955,93 INS	353,93	199,24
Totale Anno 2019		17.309,86	154,69	16.955,93 INS	353,93	199,24
<u>Totale Cap. 436/0</u>		17.309,86	154,69	16.955,93 INS	353,93	199,24
<u>Cap. 453/1 - PROVENTI DA MANIFESTAZIONI (RIL IVA) - Piano Fin.: E.3.05.99.99.000</u>						
Anno 2023						
2023/1075	PROVENTI DA MANIFESTAZIONE SAVIX 2023	48,80	0,00		48,80	48,80
Totale Anno 2023		48,80	0,00		48,80	48,80
Anno 2024						
2024/924	Canoni concessione spazi espositivi Savix 2024	610,00	0,00		610,00	610,00
Totale Anno 2024		610,00	0,00		610,00	610,00
<u>Totale Cap. 453/1</u>		658,80	0,00		658,80	658,80
<u>Cap. 455/0 - PROVENTI DA MOSTRE REALIZZATE IN PALAZZO MURATORI CRAVETTA - Piano Fin.: E.3.01.02.01.013</u>						
Anno 2023						
2023/2994	PROVENTI DA MOSTRA SMELLING THE WORLD - PERIODO SETTEMBRE/DICEMBRE 2023	0,01	0,00		0,01	0,01
Totale Anno 2023		0,01	0,00		0,01	0,01
<u>Totale Cap. 455/0</u>		0,01	0,00		0,01	0,01
<u>Cap. 460/0 - PROVENTI DA IMPIANTI SPORTIVI - SERVIZIO RILEVANTE IVA - Piano Fin.: E.3.01.02.01.006</u>						
Anno 2024						
2024/3036	UTILIZZO IMPIANTI SPORTIVI C/O CAMPO DA CALCIO ALLOCCO - PERIODO GIUGNO E AGOSTO/OTTOBRE 2024	135,70	0,00		135,70	135,70

MAG = Maggiori entrate, INS = Insussistenza, REI = Reimputazione in esercizi successivi, MGR = Maggiori Residui

ELENCO DEI RESIDUI ATTIVI PROVENIENTI DAGLI ESERCIZI ANTERIORI A QUELLO DI COMPETENZA*Distinti per esercizio di provenienza e per capitolo*

DESCRIZIONE		ACCERTATO (A)	RISCOSSIONI (R)	MAGGIORI RESIDUI (MGR) / MAGGIORI ENTRATE (MAG) / ECONOMIE (INS = su residuo, MIN = su competenza) / REIMPUTAZIONI (REI) /	RIACCERTAMENTO (RR = A - INS - MIN - REI)	RESIDUI ATTIVI AL 31/12/2025 (RA= RR - R + MAG + MGR)
2024/3555	UTILIZZO IMPIANTI SPORTIVI C/O PALESTRA MARCONI E CAMPO SPORTIVO ALLOCCO - PERIODO NOVEMBRE/DICEMBRE - 2024	147,00	0,00		147,00	147,00
	Totale Anno 2024	282,70	0,00		282,70	282,70
	<u>Totale Cap. 460/0</u>	282,70	0,00		282,70	282,70
	<u>Cap. 520/1 - RETTE DI FREQUENZA DEGLI ASILI NIDO - SERVIZIO RILEVANTE AI FINI I.V.A. - Piano Fin.: E.3.01.02.01.002</u>					
	Anno 2020					
2020/83	RETTE FREQUENZA ASILO NIDO COMUNALE - MESE DI	1.584,78	297,98		1.584,78	1.286,80
	Totale Anno 2020	1.584,78	297,98		1.584,78	1.286,80
	Anno 2021					
2021/129	RETTE FREQUENZA ASILO NIDO COMUNALE - MESE DI	1.828,11	0,00		1.828,11	1.828,11
	Totale Anno 2021	1.828,11	0,00		1.828,11	1.828,11
	Anno 2022					
2022/59	RETTE FREQUENZA ASILO NIDO COMUNALE - MESE DI	622,71	0,00		622,71	622,71
	Totale Anno 2022	622,71	0,00		622,71	622,71
	Anno 2023					
2023/62	RETTE FREQUENZA ASILO NIDO COMUNALE - MESE DI	1.148,56	0,00		1.148,56	1.148,56
	Totale Anno 2023	1.148,56	0,00		1.148,56	1.148,56
	Anno 2024					
2024/64	RETTE FREQUENZA ASILO NIDO COMUNALE - MESE DI	24.535,72	24.184,47		24.535,72	351,25
	Totale Anno 2024	24.535,72	24.184,47		24.535,72	351,25
	<u>Totale Cap. 520/1</u>	29.719,88	24.482,45		29.719,88	5.237,43
	<u>Cap. 538/0 - ILLUMINAZIONE VOTIVA - PROVENTI (SERVIZIO RILEVANTE AI FINI DELL'IVA) - Piano Fin.: E.3.01.02.01.014</u>					
	Anno 2023					
2023/9	CONCESSIONE DEL SERVIZIO DI GESTIONE E MANUTENZIONE DEL SERVIZIO DI ILLUMINAZIONE VOTIVA NEI CIMITERI DEL CAPOLUOGO E DI LEVALDIGI PER GLI ANNI 2020-2021. Rideterminazioni condizioni di equilibrio economico finanziario ai sensi art. 165 c. 4 D.Lgs 50	8.192,90	0,00		8.192,90	8.192,90
	Totale Anno 2023	8.192,90	0,00		8.192,90	8.192,90
	Anno 2024					
2024/301	AFFIDAMENTO DELLA CONCESSIONE DEL SERVIZIO DI GESTIONE E MANUTENZIONE DELL'ILLUMINAZIONE VOTIVA DEI CIMITERI DI SAVIGLIANO (CAPOLUOGO E LEVALDIGI)	7.900,00	2.500,00		7.900,00	5.400,00
	Totale Anno 2024	7.900,00	2.500,00		7.900,00	5.400,00
	<u>Totale Cap. 538/0</u>	16.092,90	2.500,00		16.092,90	13.592,90
	<u>Cap. 540/2 - PROVENTI DI SERVIZI CIMITERIALI DIVERSI (COMPRESO SERVIZIO CREMAZIONE) - DIRITTI CIMITERIALI - Piano Fin.: E.3.01.02.01.014</u>					
	Anno 2022					

MAG = Maggiori entrate, INS = Insussistenza, REI = Reimputazione in esercizi successivi, MGR = Maggiori Residui

ELENCO DEI RESIDUI ATTIVI PROVENIENTI DAGLI ESERCIZI ANTERIORI A QUELLO DI COMPETENZA*Distinti per esercizio di provenienza e per capitolo*

DESCRIZIONE		ACCERTATO (A)	RISCOSSIONI (R)	MAGGIORI RESIDUI (MGR) / MAGGIORI ENTRATE (MAG) / ECONOMIE (INS = su residuo, MIN = su competenza) / REIMPUTAZIONI (REI) /	RIACCERTAMENTO (RR = A - INS - MIN - REI)	RESIDUI ATTIVI AL 31/12/2025 (RA= RR - R + MAG + MGR)
2022/2842	Recupero spesa sepoltura in Campo Comune del Cimitero di Savigliano della salma di G.A.	1.488,00	0,00		1.488,00	1.488,00
	Totale Anno 2022	1.488,00	0,00		1.488,00	1.488,00
	Anno 2024					
2024/757	Settore 6°. Affidamento alla ditta Onoranze Funebri Mollea Mario & C. snc - incarico di provvedere alla sepoltura in Campo Comune del Cimitero di Savigliano della salma di M. E. € 693,00= IVA esente, cap. 1492.0 "TRASPORTI E POMPE FUNEBRI IN CONCESS	693,00	0,00		693,00	693,00
	Totale Anno 2024	693,00	0,00		693,00	693,00
	<u>Totale Cap. 540/2</u>	2.181,00	0,00		2.181,00	2.181,00
	<u>Cap. 586/0 - FABBRICATI - FITTI ATTIVI - Piano Fin.: E.3.01.03.02.000</u>					
	Anno 2024					
2024/630	uso dei locali dell'ex spogliatoio del campo da calcio "S.Allocco" in via Galimberti n. 28/a – 28/b, e locale "ex bagno per disabili" ubicato nell'area spogliatoi	250,00	0,00		250,00	250,00
	Totale Anno 2024	250,00	0,00		250,00	250,00
	<u>Totale Cap. 586/0</u>	250,00	0,00		250,00	250,00
	<u>Cap. 588/0 - RECUPERO SPESE DI RISCALDAMENTO, LUCE ED ACQUA - Piano Fin.: E.3.05.99.99.000</u>					
	Anno 2019					
2019/3042	RIMBORSO SPESE CONSUMO ENERGIA ELETTRICA AREA MERCATALE PIAZZA CAVOUR - ANNO 2019	14,54	0,00		14,54	14,54
	Totale Anno 2019	14,54	0,00		14,54	14,54
	Anno 2020					
2020/2885	RIMBORSO SPESE CONSUMO ENERGIA ELETTRICA AREA MERCATALE PIAZZA CAVOUR - ANNO 2020	29,23	0,00		29,23	29,23
	Totale Anno 2020	29,23	0,00		29,23	29,23
	Anno 2021					
2021/877	Rimborso consumo acqua concessione in locazione unità immobiliare di proprietà comunale sita in Via Michelini n. 29 (Periodo 01/01/2021 - 31/12/2024)	100,00	0,00		100,00	100,00
	Anno 2021					
2021/3020	RIMBORSO SPESE CONSUMO ENERGIA ELETTRICA AREA MERCATALE PIAZZA CAVOUR - ANNO 2021	21,98	0,00		21,98	21,98
	Totale Anno 2021	121,98	0,00		121,98	121,98
	Anno 2022					
2022/20	Rimborso consumo acqua concessione in locazione unità immobiliare di proprietà comunale sita in Via Michelini n. 29 (Periodo 01/01/2021 - 31/12/2024)	100,00	0,00		100,00	100,00
	Totale Anno 2022	100,00	0,00		100,00	100,00

MAG = Maggiori entrate, INS = Insussistenza, REI = Reimputazione in esercizi successivi, MGR = Maggiori Residui

ELENCO DEI RESIDUI ATTIVI PROVENIENTI DAGLI ESERCIZI ANTERIORI A QUELLO DI COMPETENZA*Distinti per esercizio di provenienza e per capitolo*

DESCRIZIONE		ACCERTATO (A)	RISCOSSIONI (R)	MAGGIORI RESIDUI (MGR) / MAGGIORI ENTRATE (MAG) / ECONOMIE (INS = su residuo, MIN = su competenza) / REIMPUTAZIONI (REI) /	RIACCERTAMENTO (RR = A - INS - MIN - REI)	RESIDUI ATTIVI AL 31/12/2025 (RA= RR - R + MAG + MGR)
2023/2	Anno 2023 Rimborso consumo acqua concessione in locazione unità immobiliare di proprietà comunale sita in Via Michelini n. 29 (Periodo 01/01/2021 - 31/12/2024)	100,00	0,00		100,00	100,00
	Totale Anno 2023	100,00	0,00		100,00	100,00
2024/1712	Anno 2024 RIMBORSO SPESE SOSTENUTE DAL COMUNE PER FUNERALE DI DISINTERESSE MURATORE ELVIRA	380,00	0,00		380,00	380,00
2024/3528	RIMBORSO UTILIZZO AREA MERCATALE ANNO 2024	22,08	0,00		22,08	22,08
2024/3535	RIMBORSO UTILIZZO AREA MERCATALE ANNO 2024	247,68	0,00		247,68	247,68
	Totale Anno 2024	649,76	0,00		649,76	649,76
	<u>Totale Cap. 588/0</u>	1.015,51	0,00		1.015,51	1.015,51
	<u>Cap. 598/0 - TERRENI - FITTI ATTIVI - Piano Fin.: E.3.01.03.02.001</u>					
2021/7	Anno 2021 CANONE AFFITTO TERRENO PER INSTALLAZIONE STAZIONE RADIO PER TELECOMUNICAZIONI - ANNO 2021	6.500,00	0,00		6.500,00	6.500,00
	Totale Anno 2021	6.500,00	0,00		6.500,00	6.500,00
2022/115	Anno 2022 LOCAZIONE TERRENO C/O VIA BERGESIO PER INSTALLAZIONE ANTENNE - ANNO 2022	4.900,00	0,00		4.900,00	4.900,00
2022/1393	CONCESSIONE TERRENO IN VIALE GOZZANO PER USO CAMPI DA TENNIS	854,00	0,00		854,00	854,00
	Totale Anno 2022	5.754,00	0,00		5.754,00	5.754,00
2023/1814	Anno 2023 CONCESSIONE IN LOCAZIONE DEI TERRENI IN VIALE GOZZANO - IT-CN-015142 - ANNO 2022	4.900,00	0,00		4.900,00	4.900,00
	Totale Anno 2023	4.900,00	0,00		4.900,00	4.900,00
2024/435	Anno 2024 CONCESSIONE TERRENO IN VIALE GOZZANO PER USO CAMPI DA TENNIS - ANNO 2024	857,84	0,00		857,84	857,84
	Totale Anno 2024	857,84	0,00		857,84	857,84
	<u>Totale Cap. 598/0</u>	18.011,84	0,00		18.011,84	18.011,84
	<u>Cap. 681/0 - ENTRATE DERIVANTI DA RIMBORSI E/O RISARCIMENTO DANNI CAUSATI DA PRIVATI AL PATRIMONIO COMUNALE - Piano Fin.: E.3.05.01.01.000</u>					
2021/2478	Anno 2021 Rimborso assicurativo per fornitura e posa urgente di un guard-rail danneggiato di via Corridoni	1.488,40	0,00		1.488,40	1.488,40
	Totale Anno 2021	1.488,40	0,00		1.488,40	1.488,40
	Anno 2023					

MAG = Maggiori entrate, INS = Insussistenza, REI = Reimputazione in esercizi successivi, MGR = Maggiori Residui

ELENCO DEI RESIDUI ATTIVI PROVENIENTI DAGLI ESERCIZI ANTERIORI A QUELLO DI COMPETENZA*Distinti per esercizio di provenienza e per capitolo*

DESCRIZIONE		ACCERTATO	RISCOSSIONI	MAGGIORI RESIDUI (MGR) / MAGGIORI ENTRATE (MAG) / ECONOMIE (INS = su residuo, MIN = su competenza) / REIMPUTAZIONI (REI) /	RIACCERTAMENTO	RESIDUI ATTIVI AL 31/12/2025
		(A)	(R)		(RR = A - INS - MIN - REI)	(RA= RR - R + MAG + MGR)
2023/386	RISARCIMENTO DANNI ARRECATI A BENI COMUNALI	20,00	0,00		20,00	20,00
	Totale Anno 2023	20,00	0,00		20,00	20,00
	Anno 2024					
2024/1273	ACCERTAMENTO d'entrata per fornitura e posa in opera di una barriera stradale in via Cavallotta angolo via delle Valli a seguito di incidente stradale	1.467,77	0,00		1.467,77	1.467,77
	Totale Anno 2024	1.467,77	0,00		1.467,77	1.467,77
	<u>Totale Cap. 681/0</u>	2.976,17	0,00		2.976,17	2.976,17
	<u>Cap. 689/1 - PROVENTI DA FIERA DI PRIMAVERA - Piano Fin.: E.3.01.02.01.999</u>					
	Anno 2024					
2024/372	CORRISPETTIVI FIERA DI PRIMAVERA	42,70	0,00		42,70	42,70
	Totale Anno 2024	42,70	0,00		42,70	42,70
	<u>Totale Cap. 689/1</u>	42,70	0,00		42,70	42,70
	<u>Cap. 690/0 - SERVIZI COMUNALI DIVERSI - INTROITI E RIMBORSI VARI - Piano Fin.: E.3.05.02.03.000</u>					
	Anno 2023					
2023/1100	CORRISPETTIVO PER LAVORATORI AGRICOLI STAGIONALI - ANNO 2022	717,36	0,00		717,36	717,36
	Totale Anno 2023	717,36	0,00		717,36	717,36
	Anno 2024					
2024/3363	CORRISPETTIVO PER LAVORATORI AGRICOLI STAGIONALI - ANNO 2024	366,00	0,00		366,00	366,00
2024/3546	sistemazione contabile differenza partite giro cap 9001.1 mese di luglio	0,01	0,00		0,01	0,01
	Totale Anno 2024	366,01	0,00		366,01	366,01
	<u>Totale Cap. 690/0</u>	1.083,37	0,00		1.083,37	1.083,37
	<u>Cap. 693/2 - CONTRIBUTO BANCA CASSA DI RISPARMIO DI SAVIGLIANO PER ACQUISTO ARREDI URBANI - Piano Fin.: E.4.02.03.03.999</u>					
	Anno 2023					
2023/2969	CONTRIBUTO PER ACQUISTO ARREDO URBANO (CESTINI)	5.000,00	0,00		5.000,00	5.000,00
	Totale Anno 2023	5.000,00	0,00		5.000,00	5.000,00
	<u>Totale Cap. 693/2</u>	5.000,00	0,00		5.000,00	5.000,00
	<u>Cap. 700/2 - CONTRIBUTI E SPONSORIZZAZIONI PER MANIFESTAZIONI ED EVENTI - Piano Fin.: E.2.01.03.02.999</u>					
	Anno 2024					
2024/923	Sponsorizzazioni manifestazioni cittadine anno 2024	414,80	207,40		414,80	207,40
	Totale Anno 2024	414,80	207,40		414,80	207,40
	<u>Totale Cap. 700/2</u>	414,80	207,40		414,80	207,40
	<u>Cap. 700/12 - CONTRIBUTO FONDAZIONE CASSA RISPARMIO DI TORINO PER MANIFESTAZIONI CITTADINE - Piano Fin.: E.2.01.04.01.001</u>					
	Anno 2023					

MAG = Maggiori entrate, INS = Insussistenza, REI = Reimputazione in esercizi successivi, MGR = Maggiori Residui

ELENCO DEI RESIDUI ATTIVI PROVENIENTI DAGLI ESERCIZI ANTERIORI A QUELLO DI COMPETENZA*Distinti per esercizio di provenienza e per capitolo*

DESCRIZIONE		ACCERTATO (A)	RISCOSSIONI (R)	MAGGIORI RESIDUI (MGR) / MAGGIORI ENTRATE (MAG) / ECONOMIE (INS = su residuo, MIN = su competenza) / REIMPUTAZIONI (REI) /	RIACCERTAMENTO (RR = A - INS - MIN - REI)	RESIDUI ATTIVI AL 31/12/2025 (RA= RR - R + MAG + MGR)
2023/2238	Contributo Fondazione Cassa di Risparmio di Torino per manifestazioni cittadine anno 2023	10.000,00	0,00		10.000,00	10.000,00
	Totale Anno 2023	10.000,00	0,00		10.000,00	10.000,00
	<u>Totale Cap. 700/12</u>	10.000,00	0,00		10.000,00	10.000,00
	<u>Cap. 701/0 - CONTRIBUTO FONDAZIONE CASSA RISPARMIO DI SAVIGLIANO INIZIATIVE CULTURALI - Piano Fin.: E.2.01.04.01.001</u>					
	Anno 2024					
2024/3563	CONTRIBUTO FONDAZIONE CASSA RISPARMIO DI SAVIGLIANO INIZIATIVE CULTURALI	1.200,00	0,00		1.200,00	1.200,00
	Totale Anno 2024	1.200,00	0,00		1.200,00	1.200,00
	<u>Totale Cap. 701/0</u>	1.200,00	0,00		1.200,00	1.200,00
	<u>Cap. 702/0 - CONTRIBUTO FONDAZIONE CASSA RISPARMIO DI SAVIGLIANO REALIZZAZIONE INIZIATIVA ESTATE RAGAZZI - Piano Fin.: E.2.01.04.01.001</u>					
	Anno 2023					
2023/1371	CONTRIBUTO PER ESTATE RAGAZZI ANNO 2023	4.226,66	0,00		4.226,66	4.226,66
	Totale Anno 2023	4.226,66	0,00		4.226,66	4.226,66
	<u>Totale Cap. 702/0</u>	4.226,66	0,00		4.226,66	4.226,66
	<u>Cap. 715/1 - PROVENTI DALLA SPONSORIZZAZIONE DELLE ROTATORIE SUL TERRITORIO COMUNALE - SERVIZIO RILEVANTE IVA - Piano Fin.: E.3.01.03.01.003</u>					
	Anno 2020					
2020/1453	SPONSORIZZAZIONE ROTATORIA VIA LIGURIA ANNO 2020	4.392,00	0,00		4.392,00	4.392,00
	Totale Anno 2020	4.392,00	0,00		4.392,00	4.392,00
	Anno 2021					
2021/32	ROTATORIA VIA LIGURIA - CONTRATTO DI SPONSORIZZAZIONE - ANNO 2021	4.392,00	0,00		4.392,00	4.392,00
	Totale Anno 2021	4.392,00	0,00		4.392,00	4.392,00
	Anno 2022					
2022/9	ROTATORIA VIA LIGURIA - CONTRATTO DI SPONSORIZZAZIONE 2018-2022	4.392,00	0,00		4.392,00	4.392,00
	Totale Anno 2022	4.392,00	0,00		4.392,00	4.392,00
	<u>Totale Cap. 715/1</u>	13.176,00	0,00		13.176,00	13.176,00
	<u>Cap. 792/2 - CONTRIBUTO MINISTERIALE (MEF) PER PROGETTI DI MANUTENZIONE STRAORDINARIA STRADE, MARCIAPIEDI E ARREDO URBANO - Piano Fin.: E.4.02.01.01.001</u>					
	Anno 2023					
2023/2997	CONTRIBUTO MINISTERIALE (MEF) PER PROGETTI DI MANUTENZIONE STRAORDINARIA STRADE, MARCIAPIEDI E ARREDO URBANO	47.010,51	34.510,51		47.010,51	12.500,00
	Totale Anno 2023	47.010,51	34.510,51		47.010,51	12.500,00
	<u>Totale Cap. 792/2</u>	47.010,51	34.510,51		47.010,51	12.500,00
	<u>Cap. 793/2 - PROGETTI DI RIGENERAZIONE URBANA - PNRR - MISSIONE 5 - COMPONENTE 2 - INVESTIMENTO 2.1 - ART. 1 COMMI 42 E 43 L. 160/2019 E DPCM 21/01/2021 - Piano Fin.</u>					
	Anno 2023					
2023/704	- CONTRIBUTO PER LAVORI SU ANTISTADIO C.S. MORINO - PROGETTI DI RIGENERAZIONE URBANA - PNRR - MISSIONE 5 - COMPONENTE 2 - INVESTIMENTO 2.1 - ART. 1 COMMI 42 E 43 L. 160/2019 E DPCM 21/01/2021	83.176,22	0,00		83.176,22	83.176,22

MAG = Maggiori entrate, INS = Insussistenza, REI = Reimputazione in esercizi successivi, MGR = Maggiori Residui

ELENCO DEI RESIDUI ATTIVI PROVENIENTI DAGLI ESERCIZI ANTERIORI A QUELLO DI COMPETENZA*Distinti per esercizio di provenienza e per capitolo*

DESCRIZIONE		ACCERTATO	RISCOSSIONI	MAGGIORI RESIDUI (MGR) / MAGGIORI ENTRATE (MAG) / ECONOMIE (INS = su residuo, MIN = su competenza) / REIMPUTAZIONI (REI) /	RIACCERTAMENTO	RESIDUI ATTIVI AL 31/12/2025 (RA= RR - R + MAG + MGR)
		(A)	(R)		(RR = A - INS - MIN - REI)	
	Totale Anno 2023	83.176,22	0,00		83.176,22	83.176,22
	Anno 2024					
2024/714	- CONTRIBUTO PER LAVORI SU ANTISTADIO C.S. MORINO - PROGETTI DI RIGENERAZIONE URBANA - PNRR - MISSIONE 5 - COMPONENTE 2 - INVESTIMENTO 2.1 - ART. 1 COMMI 42 E 43 L. 160/2019 E DPCM 21/01/2021	301.823,78	0,00		301.823,78	301.823,78
	Totale Anno 2024	301.823,78	0,00		301.823,78	301.823,78
	<u>Totale Cap. 793/2</u>	385.000,00	0,00		385.000,00	385.000,00
	<u>Cap. 794/3 - PIANO DI ESTENSIONE DEL TEMPO PIENO E MENSE - PNRR - MISURA 4 COMPONENTE 1 INVESTIMENTO 1.2 - Piano Fin.: E.4.02.01.01.001</u>					
	Anno 2024					
2024/715	CONTRIBUTO PER REALIZZAZIONE NUOVA MENSA SCOLASTICA C/O SCUOLA PRIMARIA PAPA GIOVANNI XXIII - PIANO DI ESTENSIONE DEL TEMPO PIENO E MENSE - PNRR - MISURA 4 COMPONENTE 1 INVESTIMENTO 1.2	400.000,00	229.880,96		400.000,00	170.119,04
2024/716	PIANO DI ESTENSIONE DEL TEMPO PIENO E MENSE - PNRR - MISURA 4 COMPONENTE 1 INVESTIMENTO 1.2	28.363,12	0,00	27.963,12 INS	400,00	400,00
	Totale Anno 2024	428.363,12	229.880,96	27.963,12 INS	400.400,00	170.519,04
	<u>Totale Cap. 794/3</u>	428.363,12	229.880,96	27.963,12 INS	400.400,00	170.519,04
	<u>Cap. 806/0 - CONTRIBUTO REGIONALE PER OPERE SVILUPPO MOBILITA' SOSTENIBILE ALL'INTERNO AREA URBANA DEL COMUNE - Piano Fin.: E.4.02.01.02.001</u>					
	Anno 2024					
2024/3345	Contributo da parte di Finpiemonte per il Bando "OPERE PER LO SVILUPPO DELLA MOBILITA' SOSTENIBILE ALL'INTERNO DELL'AREA URBANA DI SAVIGLIANO	234.194,39	0,00		234.194,39	234.194,39
	Totale Anno 2024	234.194,39	0,00		234.194,39	234.194,39
	<u>Totale Cap. 806/0</u>	234.194,39	0,00		234.194,39	234.194,39
	<u>Cap. 810/0 - CONTRIBUTO REGIONALE PER BANDO MONITORAGGIO E CURA DEGLI ALBERI MONUMENTALI - Piano Fin.: E.2.01.01.02.001</u>					
	Anno 2024					
2024/3481	Attività di monitoraggio e cura degli alberi monumentali regionali ai sensi della L.10/2013, art. 7	6.228,00	0,00		6.228,00	6.228,00
	Totale Anno 2024	6.228,00	0,00		6.228,00	6.228,00
	<u>Totale Cap. 810/0</u>	6.228,00	0,00		6.228,00	6.228,00
	<u>Cap. 841/2 - CONTRIBUTO IMPRESA ESECUTRICE LAVORI DI DIFESA DEL TERRITORIO COMUNALE DAL TORRENTE MELLEA - V LOTTO - ESPROPRI - Piano Fin.: E.4.02.03.03.000</u>					
	Anno 2023					
2023/2928	Accertamento d'entrata somme dovute per indennità di esproprio per lavori di "Arginatura torrente Mellea a monte del ponte di via Alba e nuovo ponte di via Alba"	140.000,00	0,00		140.000,00	140.000,00
	Totale Anno 2023	140.000,00	0,00		140.000,00	140.000,00
	<u>Totale Cap. 841/2</u>	140.000,00	0,00		140.000,00	140.000,00
	<u>Cap. 843/6 - PNRR - MISSIONE 1 - COMPONENTE 1 - INVESTIMENTO 1.2 ABILITAZIONE AL CLOUD PER LE PA LOCALI - Piano Fin.: E.4.02.01.01.001</u>					
	Anno 2024					

MAG = Maggiori entrate, INS = Insussistenza, REI = Reimputazione in esercizi successivi, MGR = Maggiori Residui

ELENCO DEI RESIDUI ATTIVI PROVENIENTI DAGLI ESERCIZI ANTERIORI A QUELLO DI COMPETENZA*Distinti per esercizio di provenienza e per capitolo*

DESCRIZIONE		ACCERTATO (A)	RISCOSSIONI (R)	MAGGIORI RESIDUI (MGR) / MAGGIORI ENTRATE (MAG) / ECONOMIE (INS = su residuo, MIN = su competenza) / REIMPUTAZIONI (REI) /	RIACCERTAMENTO (RR = A - INS - MIN - REI)	RESIDUI ATTIVI AL 31/12/2025 (RA= RR - R + MAG + MGR)
2024/726	ACCERTAMENTO DI ENTRATA per finanziamenti PNRR destinati al processo di transizione digitale - bando "ABILITAZIONE AL CLOUD PER LE PA LOCALI"	19.313,30	0,00		19.313,30	19.313,30
	Totale Anno 2024	19.313,30	0,00		19.313,30	19.313,30
	<u>Totale Cap. 843/6</u>	19.313,30	0,00		19.313,30	19.313,30
	<u>Cap. 950/1 - PROVENTI DERIVANTI DALLA LIQUIDAZIONE DELL'ENTE MANIFESTAZIONI SAVIGLIANO - Piano Fin.: E.5.01.01.03.001</u>					
	Anno 2019					
2019/2521	PROVENTI DERIVANTI DALLA LIQUIDAZIONE DELL'ENTE MANIFESTAZIONI SAVIGLIANO	400,00	0,00		400,00	400,00
	Totale Anno 2019	400,00	0,00		400,00	400,00
	<u>Totale Cap. 950/1</u>	400,00	0,00		400,00	400,00
	<u>Cap. 9004/0 - DEPOSITI CAUZIONALI - Piano Fin.: E.9.02.04.01.000</u>					
	Anno 1999					
1999/1529	CAUZIONE ATTRAVERSAMENTO IDRICO LINEA FERROVIARIA SAVIGLIANO/SALUZZO	619,75	0,00		619,75	619,75
	Totale Anno 1999	619,75	0,00		619,75	619,75
	Anno 2000					
2000/1934	RESTITUZIONE CAUZIONE	568,10	0,00		568,10	568,10
	Totale Anno 2000	568,10	0,00		568,10	568,10
	Anno 2001					
2001/2440	CAUZIONE SISTEMA VISURE CATASTALI	1.032,91	0,00		1.032,91	1.032,91
	Totale Anno 2001	1.032,91	0,00		1.032,91	1.032,91
	Anno 2002					
2002/2216	INTEGRAZIONE CAUZIONE PER ATTIVAZIONE SISTEMA SISTER PER CONSULTAZIONE IN TEMPO REALE VISURE CATASTALI	51,65	0,00		51,65	51,65
	Totale Anno 2002	51,65	0,00		51,65	51,65
	Anno 2006					
2006/606	CAUZIONE SU CONCESSIONE PARTE AREA PERTINENZA FACENTE PARTE IMMOBILE DEMANIALE DENOMINATO EX OSPEDALE MILITARE IN SAVIGLIANO P.ZZA TURLETTI	1.800,00	0,00		1.800,00	1.800,00
2006/743	RESTITUZIONE DEPOSITO CAUZIONALE CONCESSIONE IMMOBILE EX MANEGGIO CAVALLI PRINCIPE AMEDEO DESTINATO A CENTRO PER ANZIANI SITO IN SAVIGLIANO	3.600,00	0,00		3.600,00	3.600,00
2006/744	RESTITUZIONE DEPOSITO CAUZIONALE IMMOBILE EX MANEGGIO CAVALLI PRINCIPE AMEDO DESTINATO A VIGILI DEL FUOCO SITO IN SAVIGLIANO P.ZZA NIZZA	920,00	0,00		920,00	920,00
	Totale Anno 2006	6.320,00	0,00		6.320,00	6.320,00
	Anno 2009					

MAG = Maggiori entrate, INS = Insussistenza, REI = Reimputazione in esercizi successivi, MGR = Maggiori Residui

ELENCO DEI RESIDUI ATTIVI PROVENIENTI DAGLI ESERCIZI ANTERIORI A QUELLO DI COMPETENZA*Distinti per esercizio di provenienza e per capitolo*

DESCRIZIONE		ACCERTATO (A)	RISCOSSIONI (R)	MAGGIORI RESIDUI (MGR) / MAGGIORI ENTRATE (MAG) / ECONOMIE (INS = su residuo, MIN = su competenza) / REIMPUTAZIONI (REI) /	RIACCERTAMENTO (RR = A - INS - MIN - REI)	RESIDUI ATTIVI AL 31/12/2025 (RA= RR - R + MAG + MGR)
2009/618	RESTITUZIONE INTEGRAZIONE DEPOSITO CAUZIONALE PER ATTRAVERSAMENTO LINEA FERROVIARIA SAVIGLIANO/SALUZZO AL KM. 1+137 - PRATICA 38-5707	201,43	0,00		201,43	201,43
	Totale Anno 2009	201,43	0,00		201,43	201,43
	Anno 2015					
2015/583	DEPOSITO CAUZIONALE POZZO IRRIGUO CAMPO ALLOCCO B.GO MARENE - AMM.NE PROVINCIALE	228,21	0,00		228,21	228,21
	Totale Anno 2015	228,21	0,00		228,21	228,21
	<u>Totale Cap. 9004/0</u>	9.022,05	0,00		9.022,05	9.022,05
	<u>Cap. 9005/0 - RIMBORSO SPESE PER SERVIZI PER CONTO DI TERZI - Piano Fin.: E.9.02.01.02.000</u>					
	Anno 2023					
2023/1098	collaudo n. 2 impianti di distribuzione carburanti nel giorno 22.06.2022	268,12	0,00		268,12	268,12
2023/3004	ONERI PER COLLAUDO N.4 DISTRIBUTORI DI CARBURANTE	0,08	0,00		0,08	0,08
	Totale Anno 2023	268,20	0,00		268,20	268,20
	<u>Totale Cap. 9005/0</u>	268,20	0,00		268,20	268,20
	<u>Cap. 9005/2 - RIMBORSO SPESE PER SERVIZI PER CONTO DI TERZI - RIMBORSO SPESE PER REGISTRAZIONE CONTRATTI A CARICO PRIVATI - Piano Fin.: E.9.02.05.01.000</u>					
	Anno 2023					
2023/81	SPESE REGISTRAZIONE CONTRATTO PER	25,50	0,00		25,50	25,50
	Totale Anno 2023	25,50	0,00		25,50	25,50
	Anno 2024					
2024/3541	SPESE REGISTRAZIONE CONTRATTO LOCAZIONE EX PORZIONE S.AGOSTINO	28,00	0,00		28,00	28,00
	Totale Anno 2024	28,00	0,00		28,00	28,00
	<u>Totale Cap. 9005/2</u>	53,50	0,00		53,50	53,50
	<u>Cap. 9005/8 - RESTITUZIONE DEPOSITI CAUZIONALI PRESSO TERZI - FIDEJUSSIONE UNIVERSITA' - Piano Fin.: E.9.02.04.02.001</u>					
	Anno 2020					
2020/2866	IMPEGNO E ACCERTAMENTO DEPOSITO DI PEGNO PRESSO E A FAVORE DELLA CASSA DI RISPARMIO DI SAVIGLIANO S.P.A. PER STIPULAZIONE FIDEIUSSIONE E IMPEGNO SPESA COMMISSIONI ANNUE.	290.000,00	0,00		290.000,00	290.000,00
	Totale Anno 2020	290.000,00	0,00		290.000,00	290.000,00
	<u>Totale Cap. 9005/8</u>	290.000,00	0,00		290.000,00	290.000,00
Totale ENTRATA		3.875.273,61	1.086.381,36	58.960,67 INS	3.816.312,94	2.729.931,58

La stampa è riferita ai soli accertamenti/impegni mantenuti nell'esercizio successivo, pertanto solo l'ultima colonna corrisponde a quella analoga dell'allegato 10

ELENCO DEI RESIDUI PASSIVI PROVENIENTI DAGLI ESERCIZI ANTERIORI A QUELLO DI COMPETENZA*Distinti per esercizio di provenienza e per capitolo*

DESCRIZIONE		IMPEGNATO	PAGAMENTI	ECONOMIE (INS = su residuo, MIN = su competenza) / REIMPUTAZIONI (REI) / CON FONDO P.V. (FPV) /	RIACCERTAMENTO	RESIDUI PASSIVI AL 31/12/2025
		(I)	(P)		(RR = I - INS - MIN - REI - FPV)	(RA = RR - P)
<u>Cap. 57/0 - MONTE STRAORDINARI PERSONALE DIPENDENTE - Piano Fin.: U.1.01.01.01.000</u>						
Anno 2024						
2024/348	STRAORDINARI PERSONALE DIPENDENTE DI RUOLO - MESE DI	7.662,32	7.606,23	56,09 INS	7.606,23	0,00
	Totale Anno 2024	7.662,32	7.606,23	56,09 INS	7.606,23	0,00
	<u>Totale Cap. 57/0</u>	7.662,32	7.606,23	56,09 INS	7.606,23	0,00
<u>Cap. 57/5 - CONTRIBUTI SOCIALI EFFETTIVI A CARICO ENTE SU MONTE STRAORDINARI - Piano Fin.: U.1.01.02.01.000</u>						
Anno 2024						
2024/425	ONERI PREVIDENZIALI SU MONTE STRAORDINARI PERSONALE DIPENDENTE - MESE DI	1.814,19	1.810,28	3,91 INS	1.810,28	0,00
	Totale Anno 2024	1.814,19	1.810,28	3,91 INS	1.810,28	0,00
	<u>Totale Cap. 57/5</u>	1.814,19	1.810,28	3,91 INS	1.810,28	0,00
<u>Cap. 81/0 - ACQUISTI DI ALTRI BENI DI CONSUMO PER LA SEGRETERIA GENERALE - Piano Fin.: U.1.03.01.02.000</u>						
Anno 2024						
2024/1184	Stampa cartoline invito al voto	439,20	0,00	439,20 INS	0,00	0,00
	Totale Anno 2024	439,20	0,00	439,20 INS	0,00	0,00
	<u>Totale Cap. 81/0</u>	439,20	0,00	439,20 INS	0,00	0,00
<u>Cap. 108/0 - ACQUISTO DI SERVIZI PER LA FORMAZIONE ED ADDESTRAMENTO DEL PERSONALE DELL'ENTE - Piano Fin.: U.1.03.02.04.000</u>						
Anno 2024						
2024/1552	Formazione: corso in diretta on-line mercoledì 2 ottobre 2024 - Partecipante: BUSCATTI Lodovico	92,00	0,00	92,00 INS	0,00	0,00
	Totale Anno 2024	92,00	0,00	92,00 INS	0,00	0,00
	<u>Totale Cap. 108/0</u>	92,00	0,00	92,00 INS	0,00	0,00
<u>Cap. 114/0 - MIGLIORAMENTO SICUREZZA E SALUTE LAVORATORI DIPENDENTI SUI LUOGHI DI LAVORO - L.81/2008- COMPRESA DOCUMENTAZIONE SU STRUTTURE COMUNALI -</u>						
Anno 2024						
2024/2102	Affidamento prestazioni professionali inerenti l'individuazione delle attività di manutenzione e custodia dei manufatti contenenti amianto presenti presso il Teatro Milanollo	2.013,00	0,00		2.013,00	2.013,00
	Totale Anno 2024	2.013,00	0,00		2.013,00	2.013,00
	<u>Totale Cap. 114/0</u>	2.013,00	0,00		2.013,00	2.013,00
<u>Cap. 118/0 - SPESE POSTALI - Piano Fin.: U.1.03.02.16.002</u>						
Anno 2024						
2024/28	Servizio di postalizzazione	4.359,72	1.913,78	2.445,94 INS	1.913,78	0,00
	Totale Anno 2024	4.359,72	1.913,78	2.445,94 INS	1.913,78	0,00
	<u>Totale Cap. 118/0</u>	4.359,72	1.913,78	2.445,94 INS	1.913,78	0,00
<u>Cap. 126/1 - SPESE DI PUBBLICAZIONE E COMUNICAZIONE ISTITUZIONALE - Piano Fin.: U.1.03.02.99.012</u>						
Anno 2024						
2024/1866	CAMPAGNA INFORMATIVA SUL SERVIZIO DI RACCOLTA RIFIUTI ANNO 2024	500,00	0,00	500,00 INS	0,00	0,00

INS = Insussistenza, REI = Reimputazione in esercizi successivi, FPV = Reimputazione in esercizi successivi con Fondo Pluriennale vincolato

ELENCO DEI RESIDUI PASSIVI PROVENIENTI DAGLI ESERCIZI ANTERIORI A QUELLO DI COMPETENZA*Distinti per esercizio di provenienza e per capitolo*

DESCRIZIONE		IMPEGNATO	PAGAMENTI	ECONOMIE (INS = su residuo, MIN = su competenza) / REIMPUTAZIONI (REI) / CON FONDO P.V. (FPV) /		RIACCERTAMENTO	RESIDUI PASSIVI AL 31/12/2025
		(I)	(P)			(RR = I - INS - MIN - REI - FPV)	(RA = RR - P)
2024/1867	CAMPAGNA INFORMATIVA SUL SERVIZIO DI RACCOLTA RIFIUTI ANNO 2024	500,19	0,00	500,19	INS	0,00	0,00
	Totale Anno 2024	1.000,19	0,00	1.000,19	INS	0,00	0,00
	<u>Totale Cap. 126/1</u>	1.000,19	0,00	1.000,19	INS	0,00	0,00
	<u>Cap. 130/0 - SPESE PER IL SERVIZIO MENSA DIPENDENTI COMUNALI E PERSONALE AUTORIZZATO - PRESTAZIONI DI SERVIZI (RILEVANTE IVA) - Piano Fin.: U.1.03.02.14.000</u>						
	Anno 2024						
2024/551	Servizio mensa dipendenti comunali e personale autorizzato - Anno 2024	3.154,46	2.345,87	808,59	INS	2.345,87	0,00
	Totale Anno 2024	3.154,46	2.345,87	808,59	INS	2.345,87	0,00
	<u>Totale Cap. 130/0</u>	3.154,46	2.345,87	808,59	INS	2.345,87	0,00
	<u>Cap. 141/0 - I.R.A.P. SU FONDO MIGLIORAMENTO EFFICIENZA SERVIZI E LAVORO STRAORDINARIO - Piano Fin.: U.1.02.01.01.000</u>						
	Anno 2024						
2024/980	IRAP SU FONDO STRAORDINARI MESE DI	600,34	508,22	92,12	INS	508,22	0,00
	Totale Anno 2024	600,34	508,22	92,12	INS	508,22	0,00
	<u>Totale Cap. 141/0</u>	600,34	508,22	92,12	INS	508,22	0,00
	<u>Cap. 148/3 - CARTA, CANCELLERIA E STAMPATI - - Piano Fin.: U.1.03.01.02.000</u>						
	Anno 2024						
2024/2105	LIBRI, RIVISTE, STAMPATI, CANCELLERIA E VARIE ACQUISTO DI BENI	1.488,90	1.476,20	12,70	INS	1.476,20	0,00
	Totale Anno 2024	1.488,90	1.476,20	12,70	INS	1.476,20	0,00
	<u>Totale Cap. 148/3</u>	1.488,90	1.476,20	12,70	INS	1.476,20	0,00
	<u>Cap. 158/0 - SPESE PER SERVIZI AMMINISTRATIVI DIVERSI COMPRESI RIMBORSI SPESE NOTIFICA ATTI - Piano Fin.: U.1.03.02.16.000</u>						
	Anno 2023						
2023/109	DETERMINA DI AFFIDAMENTO DIRETTO MEDIANTE TRATTATIVA DIRETTA DEL MERCATO ELETTRONICO DELLA PUBBLICA AMMINISTRAZIONE, EX ART. 36, COMMA 2, LETT. A) DEL D.LGS. N. 50/2016, DI VALORE INFERIORE A 40.000. SUPPORTO SPECIALISTICO	3.611,20	1.403,00			3.611,20	2.208,20
	Totale Anno 2023	3.611,20	1.403,00			3.611,20	2.208,20
	<u>Totale Cap. 158/0</u>	3.611,20	1.403,00			3.611,20	2.208,20
	<u>Cap. 190/0 - RISCOSSIONE DEI TRIBUTI E ALTRE ENTRATE COMUNALI - PRESTAZIONE DI SERVIZI - Piano Fin.: U.1.03.02.03.000</u>						
	Anno 2024						
2024/1992	COMPENSO E RIMBORSO SPESE RISCOSSIONE COATTIVA ENTRATE TRIBUTARIE ED EXTRATRIBUTARIE NOVEMBRE E DICEMBRE 2024	5.859,93	859,93			5.859,93	5.000,00
	Totale Anno 2024	5.859,93	859,93			5.859,93	5.000,00
	<u>Totale Cap. 190/0</u>	5.859,93	859,93			5.859,93	5.000,00
	<u>Cap. 196/0 - FONDO RIMBORSO ADDIZIONALE COMUNALE IRPEF E RESTITUZIONE TARI DA INDICATORE ISEE - Piano Fin.: U.1.09.02.01.001</u>						
	Anno 2024						
2024/1896	LIQUIDAZIONE PARZIALE RESTITUZIONE TARI VERSATA NEL 2024	32.000,00	31.995,55	4,45	INS	31.995,55	0,00
	Totale Anno 2024	32.000,00	31.995,55	4,45	INS	31.995,55	0,00

INS = Insussistenza, REI = Reimputazione in esercizi successivi, FPV = Reimputazione in esercizi successivi con Fondo Pluriennale vincolato

ELENCO DEI RESIDUI PASSIVI PROVENIENTI DAGLI ESERCIZI ANTERIORI A QUELLO DI COMPETENZA*Distinti per esercizio di provenienza e per capitolo*

DESCRIZIONE		IMPEGNATO	PAGAMENTI	ECONOMIE (INS = su residuo, MIN = su competenza) / REIMPUTAZIONI (REI) / CON FONDO P.V. (FPV) /	RIACCERTAMENTO	RESIDUI PASSIVI AL 31/12/2025 (RA = RR - P)
		(I)	(P)		(RR = I - INS - MIN - REI - FPV)	
<u>Totale Cap. 196/0</u>		32.000,00	31.995,55	4,45 INS	31.995,55	0,00
<u>Cap. 202/0 - RIMBORSO DI IMPOSTE E TASSE NON DOVUTE O VERSATE IN ECCESSO (COMPRESO RIMBORSO IMU AGRICOLA) - Piano Fin.: U.1.09.02.01.001</u>						
Anno 2020						
2020/1844	RIMBORSO DELLE SOMME VERSATE A TITOLO DI TOSAP ANNO 2020 E NON DOVUTE IN RAGIONE DEGLI ESONERI DISPOSTI DALL'ART. 181 D.L. 34/2020 (DECRETO RILANCIO), CONVERTITO IN L. 77/2020 E S.M.I..	766,17	0,00	766,17 INS	0,00	0,00
2020/1845	RIMBORSO TOSAP E TARIG AGLI ESPOSITORI, IN RAGIONE DELL'ANNULLAMENTO DELLA "FIERA DI PRIMAVERA 2020"	2.395,00	0,00	2.395,00 INS	0,00	0,00
Totale Anno 2020		3.161,17	0,00	3.161,17 INS	0,00	0,00
<u>Totale Cap. 202/0</u>		3.161,17	0,00	3.161,17 INS	0,00	0,00
<u>Cap. 202/9 - RIVERSAMENTO C.S.E.A. DIFFERENZA POSITIVA COMPONENTI PEREQUATIVE TARI UR1 (DETRATTO IL CSM) (DELIBERA ARERA N. 386/2023) - Piano Fin.: U.1.04.01.02.0</u>						
Anno 2024						
2024/1975	RIVERSAMENTO A C.S.E.A. COMPONENTE PEREQUATIVA UR1 (DELIBERA ARERA N. 386/2023)	1.500,00	1.300,81		1.500,00	199,19
Totale Anno 2024		1.500,00	1.300,81		1.500,00	199,19
<u>Totale Cap. 202/9</u>		1.500,00	1.300,81		1.500,00	199,19
<u>Cap. 202/10 - RIVERSAMENTO C.S.E.A. COMPONENTI PEREQUATIVE TARI UR2 (DELIBERA ARERA N. 386/2023) - Piano Fin.: U.1.04.01.02.018</u>						
Anno 2024						
2024/1976	RIVERSAMENTO A C.S.E.A. COMPONENTE PEREQUATIVA UR2 (DELIBERA ARERA N. 386/2023)	20.000,00	19.512,15		20.000,00	487,85
Totale Anno 2024		20.000,00	19.512,15		20.000,00	487,85
<u>Totale Cap. 202/10</u>		20.000,00	19.512,15		20.000,00	487,85
<u>Cap. 215/1 - MANUTENZIONE ORDINARIA E RIPARAZIONI - SERVIZIO RILEVANTE IVA ATTIVITA' COMMERCIALI - Piano Fin.: U.1.03.02.09.000</u>						
Anno 2020						
2020/69	CONCESSIONE DEL SERVIZIO DI RISTORO MEDIANTE L'INSTALLAZIONE DI DISTRIBUTORI AUTOMATICI PRESSO LE SEDI COMUNALI ANNI 2020-2024 INCENTIVO TECNICO	594,56	592,57	1,99 INS	592,57	0,00
Totale Anno 2020		594,56	592,57	1,99 INS	592,57	0,00
Anno 2023						
2023/81	SOMME A DISPOSIZIONE servizio di gestione e manutenzione degli impianti elettrici ed apparati, con messa a norma, con opere da elettricista del comune di Savigliano periodo 2022-2026	4.717,11	1.239,56		4.717,11	3.477,55
Totale Anno 2023		4.717,11	1.239,56		4.717,11	3.477,55
Anno 2024						
2024/100	Servizio di manutenzione ordinaria annuale dell'impianto elevatore c/o Scuola media "Marconi" - Anno 2024	85,40	0,00	85,40 INS	0,00	0,00
2024/102	Servizio di manutenzione ordinaria annuale dell'impianto elevatore c/o Scuola elementare "Papa Giovanni XXIII" - Anno 2024	85,40	0,00	85,40 INS	0,00	0,00

INS = Insussistenza, REI = Reimputazione in esercizi successivi, FPV = Reimputazione in esercizi successivi con Fondo Pluriennale vincolato

ELENCO DEI RESIDUI PASSIVI PROVENIENTI DAGLI ESERCIZI ANTERIORI A QUELLO DI COMPETENZA*Distinti per esercizio di provenienza e per capitolo*

DESCRIZIONE		IMPEGNATO	PAGAMENTI	ECONOMIE (INS = su residuo, MIN = su competenza) / REIMPUTAZIONI (REI) / CON FONDO P.V. (FPV) /		RIACCERTAMENTO	RESIDUI PASSIVI AL 31/12/2025
		(I)	(P)			(RR = I - INS - MIN - REI - FPV)	(RA = RR - P)
2024/106	Servizio di manutenzione ordinaria annuale per l'impianto elevatore e della piattaforma elevatrice dei locali del Palazzo "Muratori Cravetta" - Anno 2024	146,40	0,00	146,40	INS	0,00	0,00
2024/674	Fornitura di materiale edile per manutenzione Palasport - ABITARE - Febbraio 2024	0,01	0,00	0,01	INS	0,00	0,00
2024/1040	Fornitura di materiale vario per manutenzione edifici comunali ril. IVA commerciale - Aprile 2024	0,01	0,00	0,01	INS	0,00	0,00
2024/1412	Fornitura di materiale vario per manutenzione edifici comunali - UNIMETAL - Luglio 2024	70,05	0,00	70,05	INS	0,00	0,00
2024/1543	Lavori di manutenzione degli impianti elettrici sulle proprietà immobiliari comunali in via urgente -C56ED632 - Ditta EUROTEC SOCIETA' CONSORTILE A R	8.622,96	0,00			8.622,96	8.622,96
2024/1613	Servizio di opere elettriche per gestione ordinaria e pronto intervento del patrimonio comunale	11.473,96	10.199,08			11.473,96	1.274,88
2024/1614	80% Incentivo funzioni tecniche ex art. ex art. 45 D.Lgs 36/2023	902,87	0,00			902,87	902,87
2024/1615	20% Incentivo funzioni tecniche ex art. ex art. 45 D.Lgs 36/2023	225,72	0,00			225,72	225,72
2024/1753	Fornitura di minuteria di ferramenta per lavori di manutenzione in economia di fabbricati e strade comunali (2)	1.090,82	1.081,98	8,84	INS	1.081,98	0,00
2024/1769	Fornitura di materiale di falegnameria per manutenzione edifici comunali - Novembre 2024	0,24	0,00	0,24	INS	0,00	0,00
2024/1938	Somme a disposizione servizio di manutenzione ordinaria di estintori, idranti, naspi e manichette 2° semestre 2024	5.086,82	0,00			5.086,82	5.086,82
	Totale Anno 2024	27.790,66	11.281,06	396,35	INS	27.394,31	16.113,25
	<u>Totale Cap. 215/1</u>	33.102,33	13.113,19	398,34	INS	32.703,99	19.590,80
	<u>Cap. 219/1 - UTENZE E CANONI PER SERVIZIO PESA PUBBLICA - (SERVIZIO RILEVANTE IVA) - Piano Fin.: U.1.03.02.05.000</u>						
	Anno 2024						
2024/168	CONSUMO ENERGIA ELETTRICA PESI PUBBLICI ANNO 2024	53,80	51,44	2,36	INS	51,44	0,00
	Totale Anno 2024	53,80	51,44	2,36	INS	51,44	0,00
	<u>Totale Cap. 219/1</u>	53,80	51,44	2,36	INS	51,44	0,00
	<u>Cap. 220/4 - SERVIZI AUSILIARI PER SALA POLIVALENTE DELLA GROSA' NEIRA - SERV.RILEVANTE IVA - - Piano Fin.: U.1.03.02.13.001</u>						
	Anno 2024						
2024/86	affidamento del servizio di apertura/chiusura e servizi accessori sale degli edifici	887,93	0,00			887,93	887,93
	Totale Anno 2024	887,93	0,00			887,93	887,93
	<u>Totale Cap. 220/4</u>	887,93	0,00			887,93	887,93
	<u>Cap. 220/7 - SERVIZI AUSILIARI PER CENTRO CULTURALE SAVIGLIANESE - RILEVANTE IVA - Piano Fin.: U.1.03.02.13.001</u>						
	Anno 2024						

INS = Insussistenza, REI = Reimputazione in esercizi successivi, FPV = Reimputazione in esercizi successivi con Fondo Pluriennale vincolato

ELENCO DEI RESIDUI PASSIVI PROVENIENTI DAGLI ESERCIZI ANTERIORI A QUELLO DI COMPETENZA*Distinti per esercizio di provenienza e per capitolo*

DESCRIZIONE		IMPEGNATO	PAGAMENTI	ECONOMIE (INS = su residuo, MIN = su competenza) / REIMPUTAZIONI (REI) / CON FONDO P.V. (FPV) /	RIACCERTAMENTO	RESIDUI PASSIVI AL 31/12/2025
		(I)	(P)		(RR = I - INS - MIN - REI - FPV)	(RA = RR - P)
2024/87	affidamento del servizio di apertura/chiusura e servizi accessori sale degli edifici	665,81	0,00		665,81	665,81
2024/2024	servizio apertura - chiusura e servizi accessori Sale Comunali - funzioni tecniche 80%	628,99	0,00		628,99	628,99
2024/2025	servizio apertura - chiusura e servizi accessori Sale Comunali - funzioni tecniche 20%	157,25	0,00		157,25	157,25
	Totale Anno 2024	1.452,05	0,00		1.452,05	1.452,05
	<u>Totale Cap. 220/7</u>	1.452,05	0,00		1.452,05	1.452,05
	<u>Cap. 223/6 - SERVIZI AUSILIARI PER IL FUNZIONAMENTO DEL PALAZZO COMUNALE - Piano Fin.: U.1.03.02.13.000</u>					
	Anno 2023					
2023/386	80% Incentivo funzioni tecniche ex art. 113 D.Lgs. 50/2016 servizio di pulizia ordinaria e straordinaria edifici comunali – anno 2023	1.143,36	0,00		1.143,36	1.143,36
2023/387	20% Incentivo funzioni tecniche ex art. 113 D.Lgs. 50/2016 servizio di pulizia ordinaria e straordinaria edifici comunali, da impegnare su cap. 2003.0 – anno 2023	285,84	0,00		285,84	285,84
	Totale Anno 2023	1.429,20	0,00		1.429,20	1.429,20
	Anno 2024					
2024/44	20% Incentivo funzioni tecniche ex art. 113 D.Lgs. 50/2016 servizio di pulizia ordinaria e straordinaria edifici comunali, da impegnare su cap. 2003.0 – anno 2024	311,24	0,00		311,24	311,24
2024/45	80% Incentivo funzioni tecniche ex art. 113 D.Lgs. 50/2016 servizio di pulizia ordinaria e straordinaria edifici comunali – anno 2024	1.244,96	0,00		1.244,96	1.244,96
	Totale Anno 2024	1.556,20	0,00		1.556,20	1.556,20
	<u>Totale Cap. 223/6</u>	2.985,40	0,00		2.985,40	2.985,40
	<u>Cap. 226/2 - CANONE DI LOCAZIONE LOCALI EX CAVALLERIZZA DI P.ZZA NIZZA (DEMANIO STATO) - Piano Fin.: U.1.03.02.07.001</u>					
	Anno 2023					
2023/1868	Canone di concessione per “ex Maneggio Cavalli Principe Amedeo” sito in piazza Nizza a Savigliano sede distaccamento Vigili del Fuoco	9.780,00	0,00		9.780,00	9.780,00
	Totale Anno 2023	9.780,00	0,00		9.780,00	9.780,00
	Anno 2024					
2024/2078	Canone di concessione per “ex Maneggio Cavalli Principe Amedeo”	9.780,00	0,00		9.780,00	9.780,00
	Totale Anno 2024	9.780,00	0,00		9.780,00	9.780,00
	<u>Totale Cap. 226/2</u>	19.560,00	0,00		19.560,00	19.560,00
	<u>Cap. 226/3 - CANONE UTILIZZO PESO FRAZIONE SUNIGLIA - BENI DI TERZI - Piano Fin.: U.1.03.02.07.008</u>					
	Anno 2024					

INS = Insussistenza, REI = Reimputazione in esercizi successivi, FPV = Reimputazione in esercizi successivi con Fondo Pluriennale vincolato

ELENCO DEI RESIDUI PASSIVI PROVENIENTI DAGLI ESERCIZI ANTERIORI A QUELLO DI COMPETENZA*Distinti per esercizio di provenienza e per capitolo*

DESCRIZIONE		IMPEGNATO	PAGAMENTI	ECONOMIE (INS = su residuo, MIN = su competenza) / REIMPUTAZIONI (REI) / CON FONDO P.V. (FPV) /	RIACCERTAMENTO	RESIDUI PASSIVI AL 31/12/2025
		(I)	(P)		(RR = I - INS - MIN - REI - FPV)	(RA = RR - P)
2024/63	Concessione utilizzo peso di proprietà CHIARA F.lli per il periodo dal 01/11/2020 al 31/10/2026	610,00	0,00		610,00	610,00
	Totale Anno 2024	610,00	0,00		610,00	610,00
	<u>Totale Cap. 226/3</u>	610,00	0,00		610,00	610,00
	<u>Cap. 244/6 - VESTIARIO PERSONALE LAVORI PUBBLICI - Piano Fin.: U.1.03.01.02.004</u> Anno 2024					
2024/2021	fornitura di vestiario e D.P.I. destinati al personale dipendente del Servizio Lavori Pubblici – acquisto su MEPA	9.997,61	9.997,60	0,01 INS	9.997,60	0,00
	Totale Anno 2024	9.997,61	9.997,60	0,01 INS	9.997,60	0,00
	<u>Totale Cap. 244/6</u>	9.997,61	9.997,60	0,01 INS	9.997,60	0,00
	<u>Cap. 244/9 - ACQUISTO CARBURANTI PARCO VEICOLI UFFICIO TECNICO - Piano Fin.: U.1.03.01.02.002</u> Anno 2024					
2024/9	Fornitura carburanti per automezzi e mezzi meccanici comunali mediante Fuel Card	846,67	386,45	460,22 INS	386,45	0,00
2024/2081	Fornitura carburanti per automezzi e mezzi meccanici comunali per il periodo 01/12/2024 – 31/12/2024	2.500,00	1.543,86	956,14 INS	1.543,86	0,00
	Totale Anno 2024	3.346,67	1.930,31	1.416,36 INS	1.930,31	0,00
	<u>Totale Cap. 244/9</u>	3.346,67	1.930,31	1.416,36 INS	1.930,31	0,00
	<u>Cap. 250/0 - INTERVENTI DI MANUTENZIONE ORDINARIA E RIPARAZIONI PARCO VEICOLI E ATTREZZATURE UFFICIO TECNICO - Piano Fin.: U.1.03.02.09.000</u> Anno 2024					
2024/847	Servizi di manutenzione ordinaria e straordinaria su parco veicoli LL.PP. - Lotto 2	4,49	0,00	4,49 INS	0,00	0,00
2024/1731	Servizio di riparazione e manutenzione su parco veicoli Ufficio Tecnico	4.758,66	4.578,66	180,00 INS	4.578,66	0,00
2024/1752	Servizio di lavaggio interni ed esterni degli automezzi del parco veicoli uffici comunali	400,00	0,00		400,00	400,00
2024/2066	Servizio di rinnovo per nr.2 tessere tachigrafiche	183,00	152,01	30,99 INS	152,01	0,00
	Totale Anno 2024	5.346,15	4.730,67	215,48 INS	5.130,67	400,00
	<u>Totale Cap. 250/0</u>	5.346,15	4.730,67	215,48 INS	5.130,67	400,00
	<u>Cap. 251/0 - SPESE DIVERSE PER L'UFFICIO TECNICO - (DIRITTI DI SEGRETERIA PRATICHE ANTICENDIO) - Piano Fin.: U.1.03.02.16.999</u> Anno 2023					
2023/1971	Diritti di segreteria da corrispondere al Comando Provinciale dei Vigili del Fuoco di Cuneo	3.996,00	680,00		3.996,00	3.316,00
	Totale Anno 2023	3.996,00	680,00		3.996,00	3.316,00
	<u>Totale Cap. 251/0</u>	3.996,00	680,00		3.996,00	3.316,00
	<u>Cap. 254/0 - STUDI,PROGETTAZIONI,DIREZIONE LAVORI E COLLAUDI A MEZZO DI PROFESSIONISTI ESTERNI PER OPERE NON COMPRESSE NEL PROGRAMMA DI INVESTIMENTI - P</u> Anno 2023					

INS = Insussistenza, REI = Reimputazione in esercizi successivi, FPV = Reimputazione in esercizi successivi con Fondo Pluriennale vincolato

ELENCO DEI RESIDUI PASSIVI PROVENIENTI DAGLI ESERCIZI ANTERIORI A QUELLO DI COMPETENZA*Distinti per esercizio di provenienza e per capitolo*

DESCRIZIONE		IMPEGNATO	PAGAMENTI	ECONOMIE (INS = su residuo, MIN = su competenza) / REIMPUTAZIONI (REI) / CON FONDO P.V. (FPV) /	RIACCERTAMENTO	RESIDUI PASSIVI AL 31/12/2025 (RA = RR - P)
		(I)	(P)		(RR = I - INS - MIN - REI - FPV)	
2023/739	incarico professionale di progettazione definitiva ed esecutiva per la messa in sicurezza di porzioni di padiglioni del Cimitero comunale -	13.360,00	0,00		13.360,00	13.360,00
2023/745	Indagine geologica e geotecnica per progetto Mensa scolastica "Papa Giovanni XXIII"	1.522,56	0,00	274,56 INS	1.248,00	1.248,00
2023/746	Prestazioni professionali per progettazione esecutiva antincendio e strutturale, direzione lavori, sicurezza relativa alla mensa e agli adeguamenti antincendio della scuola "Papa Giovanni XXIII"	15.250,00	12.200,00		15.250,00	3.050,00
2023/834	Incarico di assistenza archeologica a sondaggi preliminari ed elaborazione piano sondaggi lavori di costruzione di mensa scolastica	473,36	0,00	473,36 INS	0,00	0,00
2023/1406	Prestazioni professionali per trascrizione e successivi obbligatori adempimenti contratto di donazione "Mulino di Suniglia"	504,00	241,50	262,50 INS	241,50	0,00
	Totale Anno 2023	31.109,92	12.441,50	1.010,42 INS	30.099,50	17.658,00
	Anno 2024					
2024/1348	incarico per esecuzione di indagini invasive e non invasive in situ presso il complesso "ex convitto civico D. Pini" - Biblioteca civica "Luigi Baccolo"	1.098,00	0,00		1.098,00	1.098,00
2024/1827	Redazione di progetti di adeguamento alla normativa di prevenzione incendi ed esame progetto di Ludoteca comunale, Museo Civico e Gipsoteca, Archivio Municipio, Stadio Morino, Centro Culturale	15.884,40	0,00		15.884,40	15.884,40
2024/2023	Incarico professionale per attestazioni di Rinnovo Periodico di Conformità Antincendio della Sala Polifunzionale Crosà Neira e della Mensa Comunale nel Comune di Savigliano	2.818,20	1.024,80		2.818,20	1.793,40
2024/2072	STUDI,PROGETTAZIONI,DIREZIONE LAVORI E COLLAUDI A MEZZO DI PROFESSIONISTI ESTERNI	253.480,38	0,00		253.480,38	253.480,38
	Totale Anno 2024	273.280,98	1.024,80		273.280,98	272.256,18
	<u>Totale Cap. 254/0</u>	304.390,90	13.466,30	1.010,42 INS	303.380,48	289.914,18
	<u>Cap. 254/2 - INCARICO PROFESSIONALE PER REDAZIONE DEL PIANO ABBATTIMENTO BARRIERE ARCHITETTONICHE (PEBA) - DGR N. 1-6515 DEL 16.02.2023 - Piano Fin.: U.1.03.02.</u>					
	Anno 2024					
2024/735	Redazione del Piano per l'Eliminazione delle Barriere Architettoniche del Comune di Savigliano	10.000,00	7.802,00	2.198,00 INS	7.802,00	0,00
	Totale Anno 2024	10.000,00	7.802,00	2.198,00 INS	7.802,00	0,00
	<u>Totale Cap. 254/2</u>	10.000,00	7.802,00	2.198,00 INS	7.802,00	0,00
	<u>Cap. 255/0 - SPESE PER PROGETTAZIONI PROGETTI PNRR - Piano Fin.: U.1.03.02.11.999</u>					
	Anno 2023					

INS = Insussistenza, REI = Reimputazione in esercizi successivi, FPV = Reimputazione in esercizi successivi con Fondo Pluriennale vincolato

ELENCO DEI RESIDUI PASSIVI PROVENIENTI DAGLI ESERCIZI ANTERIORI A QUELLO DI COMPETENZA*Distinti per esercizio di provenienza e per capitolo*

DESCRIZIONE		IMPEGNATO	PAGAMENTI	ECONOMIE (INS = su residuo, MIN = su competenza) / REIMPUTAZIONI (REI) / CON FONDO P.V. (FPV) /	RIACCERTAMENTO	RESIDUI PASSIVI AL 31/12/2025
		(I)	(P)		(RR = I - INS - MIN - REI - FPV)	(RA = RR - P)
2023/1149	progettazione esecutiva ed aggiornamento della progettazione definitiva, coordinamento della sicurezza in fase di progettazione ed esecuzione di cui al D.Lgs. 81/08 e direzione lavori relativa a "Lavori di costruzione di mensa scolastica "	40.538,16	27.025,44		40.538,16	13.512,72
2023/1974	Incarichi professionali	26.255,10	0,00		26.255,10	26.255,10
2023/1975	Incarichi professionali	19.694,02	0,00		19.694,02	19.694,02
	Totale Anno 2023	86.487,28	27.025,44		86.487,28	59.461,84
	Totale Cap. 255/0	86.487,28	27.025,44		86.487,28	59.461,84
	Cap. 283/1 - RIMBORSO SPESE PER CENSIMENTO PERMANENTE DELLA POPOLAZIONE - Piano Fin.: U.1.03.02.11.999					
	Anno 2024					
2024/897	Contributo variabile ISTAT dovuto per Censimento Permanente Popolazione e Abitazioni anno 2024	3.661,00	2.103,00	1.558,00 INS	2.103,00	0,00
	Totale Anno 2024	3.661,00	2.103,00	1.558,00 INS	2.103,00	0,00
	Totale Cap. 283/1	3.661,00	2.103,00	1.558,00 INS	2.103,00	0,00
	Cap. 286/0 - ALTRE SPESE PER L'ORGANIZZAZIONE TECNICA E L'ATTUAZIONE DELLE ELEZIONI - (COMPRESSE SPESE PER PERSONALE SEGGI, SEGGIO CENTRALE E RIMBORSI A					
	Anno 2020					
2020/1786	Impegno spesa per somme da restituire al Dipartimento per gli Affari Interni Direzione Centrale Finanza Locale in quanto versate in eccedenza in occasione del REFERENDUM COSTITUZIONALE DEL 20 E 21 SETTEMBRE 2020	9.526,79	0,00	9.526,79 INS	0,00	0,00
	Totale Anno 2020	9.526,79	0,00	9.526,79 INS	0,00	0,00
	Totale Cap. 286/0	9.526,79	0,00	9.526,79 INS	0,00	0,00
	Cap. 290/0 - SPESE DI STAMPA E RILEGATURA PER I SERVIZI DEMOGRAFICI - Piano Fin.: U.1.03.02.13.004					
	Anno 2024					
2024/1939	rilegatura registri atti di Stato civile e volumi allegati anni 2016 – 2017 - 2018	1.731,79	1.695,43	36,36 INS	1.695,43	0,00
	Totale Anno 2024	1.731,79	1.695,43	36,36 INS	1.695,43	0,00
	Totale Cap. 290/0	1.731,79	1.695,43	36,36 INS	1.695,43	0,00
	Cap. 330/5 - SPESE NOTARILI - Piano Fin.: U.1.03.02.16.004					
	Anno 2024					
2024/1812	SPESE NOTARILI PER MODIFICA STATUTO DISTRETTO DELLA FRUTTA	1.000,00	0,00		1.000,00	1.000,00
	Totale Anno 2024	1.000,00	0,00		1.000,00	1.000,00
	Totale Cap. 330/5	1.000,00	0,00		1.000,00	1.000,00
	Cap. 337/0 - SERVIZI INFORMATICI E DI TELECOMUNICAZIONI PER GLI UFFICI COMUNALI - Piano Fin.: U.1.03.02.19.000					
	Anno 2024					
2024/620	Fornitura di un lotto di 50 ore di assistenza tecnica del software Sipal.	4.026,00	0,00	4.026,00 INS	0,00	0,00

INS = Insussistenza, REI = Reimputazione in esercizi successivi, FPV = Reimputazione in esercizi successivi con Fondo Pluriennale vincolato

ELENCO DEI RESIDUI PASSIVI PROVENIENTI DAGLI ESERCIZI ANTERIORI A QUELLO DI COMPETENZA*Distinti per esercizio di provenienza e per capitolo*

DESCRIZIONE		IMPEGNATO	PAGAMENTI	ECONOMIE (INS = su residuo, MIN = su competenza) / REIMPUTAZIONI (REI) / CON FONDO P.V. (FPV) /	RIACCERTAMENTO	RESIDUI PASSIVI AL 31/12/2025
		(I)	(P)		(RR = I - INS - MIN - REI - FPV)	(RA = RR - P)
Totale Anno 2024		4.026,00	0,00	4.026,00	INS	0,00
<u>Totale Cap. 337/0</u>		4.026,00	0,00	4.026,00	INS	0,00
<u>Cap. 341/0 - SPESE PER NOLEGGIO APPARECCHIATURE INFORMATICHE ED ACQUISTO LICENZE SOFTWARE - Piano Fin.: U.1.03.02.07.000</u>						
Anno 2023						
2023/1901	Fornitura del software "Gestione grafica cimitero". Acquisto mediante il Mercato Elettronico del portale degli acquisti della Pubblica Amministrazione – Consip CIG: ZF03DA38A4 Ditta Maggioli S.p.A.	1.586,00	0,00	1.586,00	INS	0,00
Totale Anno 2023		1.586,00	0,00	1.586,00	INS	0,00
Anno 2024						
2024/82	Noleggio di n. 1 fotocopiatrice multifunzione CANON ImageRUNNER 2930i DX 47511 destinata agli uffici che verranno traslocati a Palazzo Taffini D'Acceglio. Periodo:1/01/2024 al 31/12/2024	286,14	122,32	163,82	INS	0,00
2024/83	Fornitura in noleggio operativo quadriennale di n. 2 server, dell'infrastruttura di storage, del sistema di backup, di componenti vari (armadi, UPS, ecc) Periodo 1/01/2024 – 31/12/2024.	2.631,54	2.538,82	92,72	INS	0,00
2024/656	Fornitura di n. 150 caselle di posta elettronica appartenenti al dominio comune.savigliano.cn.it. Periodo 1/03/2024 – 31/12/2024	9.304,60	0,00			9.304,60
2024/1420	Gestione dei servizi applicativi su piattaforma cloud certificata detta "Nivola". Anno 2024	26.442,97	21.791,82			4.651,15
Totale Anno 2024		38.665,25	24.452,96	256,54	INS	13.955,75
<u>Totale Cap. 341/0</u>		40.251,25	24.452,96	1.842,54	INS	13.955,75
<u>Cap. 467/0 - PREVENZIONE DEL RANDAGISMO - Piano Fin.: U.1.03.02.15.011</u>						
Anno 2024						
2024/1293	Prestazioni veterinarie e chirurgiche su animali feriti rinvenuti nel territorio comunale – Aprile/Giugno 2024	0,01	0,00	0,01	INS	0,00
Totale Anno 2024		0,01	0,00	0,01	INS	0,00
<u>Totale Cap. 467/0</u>		0,01	0,00	0,01	INS	0,00
<u>Cap. 467/1 - LOTTA BIOLOGICA ED INTEGRATA ALLE ZANZARE (L.R.75/95) - Piano Fin.: U.1.03.01.05.999</u>						
Anno 2024						
2024/1935	"Progetto regionale unitario d'informazione e monitoraggio della diffusione dei vettori di patologie umane ed animali veicolate da zanzare - 2024"	6.500,00	6.285,88	214,12	INS	0,00
Totale Anno 2024		6.500,00	6.285,88	214,12	INS	0,00
<u>Totale Cap. 467/1</u>		6.500,00	6.285,88	214,12	INS	0,00
<u>Cap. 492/0 - ALLESTIMENTO E GESTIONE ACCOGLIENZA BRACCianti SENZA FISSA DIMORA - Piano Fin.: U.1.03.02.05.000</u>						
Anno 2023						

INS = Insussistenza, REI = Reimputazione in esercizi successivi, FPV = Reimputazione in esercizi successivi con Fondo Pluriennale vincolato

ELENCO DEI RESIDUI PASSIVI PROVENIENTI DAGLI ESERCIZI ANTERIORI A QUELLO DI COMPETENZA*Distinti per esercizio di provenienza e per capitolo*

DESCRIZIONE		IMPEGNATO	PAGAMENTI	ECONOMIE (INS = su residuo, MIN = su competenza) / REIMPUTAZIONI (REI) / CON FONDO P.V. (FPV) /		RIACCERTAMENTO	RESIDUI PASSIVI AL 31/12/2025 (RA = RR - P)
		(I)	(P)			(RR = I - INS - MIN - REI - FPV)	
2023/1822	Fornitura di energia elettrica per centro accoglienza braccianti - Ottobre 2023	446,11	79,75	366,36	INS	79,75	0,00
	Totale Anno 2023	446,11	79,75	366,36	INS	79,75	0,00
	<u>Totale Cap. 492/0</u>	446,11	79,75	366,36	INS	79,75	0,00
	<u>Cap. 567/0 - UTENZE E CANONI PER SCUOLE MATERNE STATALI - Piano Fin.: U.1.03.02.05.000</u>						
	Anno 2024						
2024/137	CONSUMO ENERGIA ELETTRICA SCUOLE MATERNE ANNO 2024	2.619,22	2.606,12	13,10	INS	2.606,12	0,00
	Totale Anno 2024	2.619,22	2.606,12	13,10	INS	2.606,12	0,00
	<u>Totale Cap. 567/0</u>	2.619,22	2.606,12	13,10	INS	2.606,12	0,00
	<u>Cap. 570/2 - EROGAZIONE CONTRIBUTO PER ATTIVITA' A SOSTEGNO DEI SERVIZI DELLA PRIMA INFANZIA - ADA VINCOLATO - Piano Fin.: U.1.04.04.01.001</u>						
	Anno 2021						
2021/1685	SOSTEGNO DEI SERVIZI EDUCATIVI PER L'INFANZIA A TITOLARITA' PRIVATA	13.181,17	0,00			13.181,17	13.181,17
	Totale Anno 2021	13.181,17	0,00			13.181,17	13.181,17
	<u>Totale Cap. 570/2</u>	13.181,17	0,00			13.181,17	13.181,17
	<u>Cap. 632/9 - UTENZE E CANONI PER SCUOLA DI MODELLISMO (EX CHIESA S.DOMENICO) - Piano Fin.: U.1.03.02.05.000</u>						
	Anno 2024						
2024/153	CONSUMO ENERGIA ELETTRICA SCUOLA DI MODELLISMO ANNO 2024	686,86	421,13	265,73	INS	421,13	0,00
	Totale Anno 2024	686,86	421,13	265,73	INS	421,13	0,00
	<u>Totale Cap. 632/9</u>	686,86	421,13	265,73	INS	421,13	0,00
	<u>Cap. 632/10 - UTENZE E CANONI CIVICO ISTITUTO MUSICALE " G.B. FERGUSIO" - - Piano Fin.: U.1.03.02.05.000</u>						
	Anno 2024						
2024/160	CONSUMO ENERGIA ELETTRICA FERGUSIO ANNO 2024	1.138,23	1.092,62	45,61	INS	1.092,62	0,00
	Totale Anno 2024	1.138,23	1.092,62	45,61	INS	1.092,62	0,00
	<u>Totale Cap. 632/10</u>	1.138,23	1.092,62	45,61	INS	1.092,62	0,00
	<u>Cap. 653/0 - UTENZE E CANONI PER LA MENSA SCOLASTICA - SERVIZIO RILEVANTE AI FINI I.V.A - - Piano Fin.: U.1.03.02.05.000</u>						
	Anno 2024						
2024/169	CONSUMO ENERGIA ELETTRICA MENSA SCOLASTICA ANNO 2024	610,35	605,63	4,72	INS	605,63	0,00
	Totale Anno 2024	610,35	605,63	4,72	INS	605,63	0,00
	<u>Totale Cap. 653/0</u>	610,35	605,63	4,72	INS	605,63	0,00
	<u>Cap. 654/4 - RIMBORSO ASSISTENZA PASTI ALLE FAMIGLIE - Piano Fin.: U.1.09.99.04.000</u>						
	Anno 2021						
2021/1660	Rimborso alle famiglie dei servizi scolastici dei figli che a causa pandemia COVID-19 non hanno usufruito del servizio.	8,65	0,00			8,65	8,65
	Totale Anno 2021	8,65	0,00			8,65	8,65
	<u>Totale Cap. 654/4</u>	8,65	0,00			8,65	8,65

INS = Insussistenza, REI = Reimputazione in esercizi successivi, FPV = Reimputazione in esercizi successivi con Fondo Pluriennale vincolato

ELENCO DEI RESIDUI PASSIVI PROVENIENTI DAGLI ESERCIZI ANTERIORI A QUELLO DI COMPETENZA*Distinti per esercizio di provenienza e per capitolo*

DESCRIZIONE		IMPEGNATO	PAGAMENTI	ECONOMIE (INS = su residuo, MIN = su competenza) / REIMPUTAZIONI (REI) / CON FONDO P.V. (FPV) /	RIACCERTAMENTO	RESIDUI PASSIVI AL 31/12/2025
		(I)	(P)		(RR = I - INS - MIN - REI - FPV)	(RA = RR - P)
<u>Cap. 713/0 - SPESE PER TUTELA, PROMOZIONE E VALORIZZAZIONE DELLA BIBLIOTECA CIVICA - Piano Fin.: U.1.03.02.99.999</u>						
Anno 2024						
2024/1744	Attività di valorizzazione e promozione della lettura	2.750,00	0,00	2.750,00 INS	0,00	0,00
	Totale Anno 2024	2.750,00	0,00	2.750,00 INS	0,00	0,00
	<u>Totale Cap. 713/0</u>	2.750,00	0,00	2.750,00 INS	0,00	0,00
<u>Cap. 714/4 - ACQUISTO DI GIORNALI E RIVISTE PER LA BIBLIOTECA CIVICA - Piano Fin.: U.1.03.01.01.000</u>						
Anno 2024						
2024/391	Impegno di spesa per il rinnovo degli abbonamenti a giornali e riviste per il servizio Biblioteca Civica - Anno 2024 - Cap. 714.4	532,77	0,00	532,77 INS	0,00	0,00
	Totale Anno 2024	532,77	0,00	532,77 INS	0,00	0,00
	<u>Totale Cap. 714/4</u>	532,77	0,00	532,77 INS	0,00	0,00
<u>Cap. 715/0 - SPESE PER CUSTODIA, BIGLIETTERIA E ACCOGLIENZA VISITATORI MUSEO/GIPSOTECA (SERVIZIO RILEVANTE IVA) - Piano Fin.: U.1.03.02.15.999</u>						
Anno 2023						
2023/88	Incentivo funzioni tecniche ex art. 113 D.Lgs. 50/2016 per rinnovo affidamento servizi ulteriori a supporto per museo civico "A. Olmo" dal 01.07.2022 al 30.06.2025	2.083,76	0,00		2.083,76	2.083,76
	Totale Anno 2023	2.083,76	0,00		2.083,76	2.083,76
	<u>Totale Cap. 715/0</u>	2.083,76	0,00		2.083,76	2.083,76
<u>Cap. 716/8 - UTENZE E CANONI PER L'ARCHIVIO STORICO - Piano Fin.: U.1.03.02.05.000</u>						
Anno 2024						
2024/159	CONSUMO ENERGIA ELETTRICA ARCHIVIO STORICO ANNO 2024	699,60	689,26		699,60	10,34
	Totale Anno 2024	699,60	689,26		699,60	10,34
	<u>Totale Cap. 716/8</u>	699,60	689,26		699,60	10,34
<u>Cap. 720/1 - REALIZZAZIONE EVENTI DI VALORIZZAZIONE PATRIMONIO MUSEALE - Piano Fin.: U.1.03.02.99.999</u>						
Anno 2024						
2024/1268	servizio di intermediazione per rimborso spese vitto, alloggio e trasporto per organizzazione eventi culturali	182,20	0,00		182,20	182,20
	Totale Anno 2024	182,20	0,00		182,20	182,20
	<u>Totale Cap. 720/1</u>	182,20	0,00		182,20	182,20
<u>Cap. 744/5 - SERVIZI AUSILIARI PER IL FUNZIONAMENTO DEL TEATRO E DELLA SALA MIRETTI (SERVIZIO RILEVANTE IVA) - Piano Fin.: U.1.03.02.13.000</u>						
Anno 2024						
2024/85	affidamento del servizio di apertura/chiusura e servizi accessori sale degli edifici	2.052,80	0,00		2.052,80	2.052,80
2024/2037	Pagamento spettanze stipendiali mese di novembre in sostituzione Ditta appalto Gestione sale comunali e servizi accessori	9.701,00	4.351,00		9.701,00	5.350,00
	Totale Anno 2024	11.753,80	4.351,00		11.753,80	7.402,80
	<u>Totale Cap. 744/5</u>	11.753,80	4.351,00		11.753,80	7.402,80

INS = Insussistenza, REI = Reimputazione in esercizi successivi, FPV = Reimputazione in esercizi successivi con Fondo Pluriennale vincolato

ELENCO DEI RESIDUI PASSIVI PROVENIENTI DAGLI ESERCIZI ANTERIORI A QUELLO DI COMPETENZA*Distinti per esercizio di provenienza e per capitolo*

DESCRIZIONE		IMPEGNATO	PAGAMENTI	ECONOMIE (INS = su residuo, MIN = su competenza) / REIMPUTAZIONI (REI) / CON FONDO P.V. (FPV) /	RIACCERTAMENTO	RESIDUI PASSIVI AL 31/12/2025 (RA = RR - P)
		(I)	(P)		(RR = I - INS - MIN - REI - FPV)	
<u>Cap. 750/0 - SPESE PER ORGANIZZAZIONE DI MANIFESTAZIONI ED ALTRE ATTIVITA' CULTURALI (SERVIZIO RILEVANTE AI FINI IVA) - Piano Fin.: U.1.03.02.02.005</u>						
Anno 2023						
2023/1894	Affido servizio di assistenza e supporto all'evento del 10/12/2023 presso la Biblioteca Civica - videomnibus €. 182,00 cap. 750.0 CIG: Z4B3DA0358	182,00	0,00		182,00	182,00
	Totale Anno 2023	182,00	0,00		182,00	182,00
	<u>Totale Cap. 750/0</u>	182,00	0,00		182,00	182,00
<u>Cap. 750/2 - SPESE PER ORGANIZZAZIONE MOSTRE ED EVENTI PRESSO PALAZZO MURATORI CRAVETTA - Piano Fin.: U.1.03.02.02.005</u>						
Anno 2024						
2024/1572	servizio catering per inaugurazione Mostra Elio Garis	616,00	0,00		616,00	616,00
	Totale Anno 2024	616,00	0,00		616,00	616,00
	<u>Totale Cap. 750/2</u>	616,00	0,00		616,00	616,00
<u>Cap. 751/0 - DIRITTI SIAE PER I SETTORI CULTURA E TURISMO - Piano Fin.: U.1.03.02.16.000</u>						
Anno 2023						
2023/725	SIAE PER PROIEZIONE DOCUMENTARIO SULLE MAFIE	11,08	0,00	11,08 INS	0,00	0,00
2023/1105	DIRITTI SIAE PER FESTA DELLA CULTURA CROCE NERA - LIDIA POET	1,78	0,00	1,78 INS	0,00	0,00
2023/1274	siae per ballo liscio nelle sere d'agosto in piazza Turletti	33,82	0,00	33,82 INS	0,00	0,00
	Totale Anno 2023	46,68	0,00	46,68 INS	0,00	0,00
	<u>Totale Cap. 751/0</u>	46,68	0,00	46,68 INS	0,00	0,00
<u>Cap. 760/0 - CONTRIBUTI ISTITUZIONI SOCIALI PER FINALITA' CULTURALI - Piano Fin.: U.1.04.04.01.001</u>						
Anno 2024						
2024/1378	Contributo straordinario per realizzazione spettacolo teatrale	800,00	0,00	800,00 INS	0,00	0,00
	Totale Anno 2024	800,00	0,00	800,00 INS	0,00	0,00
	<u>Totale Cap. 760/0</u>	800,00	0,00	800,00 INS	0,00	0,00
<u>Cap. 770/1 - SERVIZIO DI PULIZIA ORDINARIA PALAZZO MURATORI CRAVETTA - Piano Fin.: U.1.03.02.13.002</u>						
Anno 2024						
2024/1983	IMPEGNO SPESA E AFFIDO SERVIZIO PULIZIA STRAORDINARIA PALAZZO MURATORI CRAVETTA	1.035,00	800,00		1.035,00	235,00
	Totale Anno 2024	1.035,00	800,00		1.035,00	235,00
	<u>Totale Cap. 770/1</u>	1.035,00	800,00		1.035,00	235,00
<u>Cap. 821/0 - UTENZE E CANONI GESTIONE BOCCIODROMI (SAVIGLIANO E LEVALDIGI) - (SERVIZIO RILEVANTE FINI I.V.A.) - Piano Fin.: U.1.03.02.05.000</u>						
Anno 2024						
2024/240	CONSUMO IDRICO BOCCIODROMI ANNO 2024	115,51	0,00	115,51 INS	0,00	0,00
	Totale Anno 2024	115,51	0,00	115,51 INS	0,00	0,00
	<u>Totale Cap. 821/0</u>	115,51	0,00	115,51 INS	0,00	0,00
<u>Cap. 922/0 - UTENZE E CANONI PER UFFICIO TURISTICO - PRESTAZIONI DI SERVIZI - - Piano Fin.: U.1.03.02.05.000</u>						
Anno 2024						

INS = Insussistenza, REI = Reimputazione in esercizi successivi, FPV = Reimputazione in esercizi successivi con Fondo Pluriennale vincolato

ELENCO DEI RESIDUI PASSIVI PROVENIENTI DAGLI ESERCIZI ANTERIORI A QUELLO DI COMPETENZA*Distinti per esercizio di provenienza e per capitolo*

DESCRIZIONE		IMPEGNATO	PAGAMENTI	ECONOMIE (INS = su residuo, MIN = su competenza) / REIMPUTAZIONI (REI) / CON FONDO P.V. (FPV) /		RIACCERTAMENTO	RESIDUI PASSIVI AL 31/12/2025
		(I)	(P)			(RR = I - INS - MIN - REI - FPV)	(RA = RR - P)
2024/166	CONSUMO ENERGIA ELETTRICA UFFICIO TURISTICO ANNO 2024	1.585,99	837,79	748,20	INS	837,79	0,00
	Totale Anno 2024	1.585,99	837,79	748,20	INS	837,79	0,00
	<u>Totale Cap. 922/0</u>	1.585,99	837,79	748,20	INS	837,79	0,00
	<u>Cap. 922/1 - SPESE GESTIONE DELL'UFFICIO TURISTICO - Piano Fin.: U.1.03.02.15.999</u>						
	Anno 2023						
2023/91	Incentivo funzioni tecniche ex art. 113 D.Lgs. 50/2016 per rinnovo affidamento servizio guide museo civico "A. Olmo" e gestione Ufficio Turistico di Savigliano I.A.T. anni 2022-2023-2024-2025	2.448,34	0,00	2.448,34	INS	0,00	0,00
	Totale Anno 2023	2.448,34	0,00	2.448,34	INS	0,00	0,00
	<u>Totale Cap. 922/1</u>	2.448,34	0,00	2.448,34	INS	0,00	0,00
	<u>Cap. 928/0 - SPESE PER L'ORGANIZZAZIONE DELLE MANIFESTAZIONI CITTADINE - Piano Fin.: U.1.03.02.02.005</u>						
	Anno 2024						
2024/503	Promozione Savix 2024 su GAZZETTA D'ALBA e LA STAMPA CUNEO (Protocollo n. 6280 del 08/02/2024)	9,15	0,00	9,15	INS	0,00	0,00
	Totale Anno 2024	9,15	0,00	9,15	INS	0,00	0,00
	<u>Totale Cap. 928/0</u>	9,15	0,00	9,15	INS	0,00	0,00
	<u>Cap. 976/2 - SPESE PER MANUTENZIONE ORDINARIA STRADE COMUNALI - - Piano Fin.: U.1.03.02.09.000</u>						
	Anno 2024						
2024/8	lavori di manutenzione edile e stradale degli immobili comunali di Savigliano	41.225,00	38.843,88	2.381,12	INS	38.843,88	0,00
2024/665	Lavori di manutenzione ordinaria strade bianche anno 2024	25.461,27	25.446,70	14,57	INS	25.446,70	0,00
	Totale Anno 2024	66.686,27	64.290,58	2.395,69	INS	64.290,58	0,00
	<u>Totale Cap. 976/2</u>	66.686,27	64.290,58	2.395,69	INS	64.290,58	0,00
	<u>Cap. 988/0 - RIMOZIONE NEVE DALL'ABITATO E FUORI CONCENTRICO - Piano Fin.: U.1.03.02.15.999</u>						
	Anno 2024						
2024/24	Servizio insabbiatura strade comunali – quota fissa 2024/25 e quota variabile 2023/2024	17.821,36	0,00	17.821,36	INS	0,00	0,00
2024/32	Servizio di sgombero neve ed insabbiatura	3.050,00	0,00	3.050,00	INS	0,00	0,00
2024/96	Servizio di sgombero neve sulle strade comunali per la stagione invernale 2024/25	82.320,11	36.986,53	45.333,58	INS	36.986,53	0,00
2024/98	RIMOZIONE MANUALE NEVE	4.558,74	3.050,00	1.508,74	INS	3.050,00	0,00
	Totale Anno 2024	107.750,21	40.036,53	67.713,68	INS	40.036,53	0,00
	<u>Totale Cap. 988/0</u>	107.750,21	40.036,53	67.713,68	INS	40.036,53	0,00
	<u>Cap. 1014/1 - SPESE PER SPOSTAMENTI IMPIANTI ILLUMINAZIONE PUBBLICA - Piano Fin.: U.1.03.02.09.008</u>						
	Anno 2022						
2022/1089	Lavori di spostamento linee di illuminazione pubblica per riqualificazione fabbricati	7.215,97	4.647,81	2.568,16	INS	4.647,81	0,00

INS = Insussistenza, REI = Reimputazione in esercizi successivi, FPV = Reimputazione in esercizi successivi con Fondo Pluriennale vincolato

ELENCO DEI RESIDUI PASSIVI PROVENIENTI DAGLI ESERCIZI ANTERIORI A QUELLO DI COMPETENZA*Distinti per esercizio di provenienza e per capitolo*

DESCRIZIONE		IMPEGNATO	PAGAMENTI	ECONOMIE (INS = su residuo, MIN = su competenza) / REIMPUTAZIONI (REI) / CON FONDO P.V. (FPV) /	RIACCERTAMENTO	RESIDUI PASSIVI AL 31/12/2025
		(I)	(P)		(RR = I - INS - MIN - REI - FPV)	(RA = RR - P)
Totale Anno 2022		7.215,97	4.647,81	2.568,16 INS	4.647,81	0,00
<u>Totale Cap. 1014/1</u>		7.215,97	4.647,81	2.568,16 INS	4.647,81	0,00
<u>Cap. 1078/2 - DEMATERIALIZZAZIONE E DIGITALIZZAZIONE PRATICHE ARCHIVIO - Piano Fin.: U.1.03.02.13.004</u>						
Anno 2024						
2024/711	DEMATERIALIZZAZIONE E DIGITALIZZAZIONE PRATICHE ARCHIVIO	25.000,00	0,00		25.000,00	25.000,00
Totale Anno 2024		25.000,00	0,00		25.000,00	25.000,00
<u>Totale Cap. 1078/2</u>		25.000,00	0,00		25.000,00	25.000,00
<u>Cap. 1277/0 - ACQUISTO MATERIALE PER RACCOLTA RIFIUTI - ACQUISTO DI BENI - Piano Fin.: U.1.03.01.02.000</u>						
Anno 2024						
2024/271	Fornitura di materiale vario per la raccolta rifiuti	5.138,70	0,00		5.138,70	5.138,70
Totale Anno 2024		5.138,70	0,00		5.138,70	5.138,70
<u>Totale Cap. 1277/0</u>		5.138,70	0,00		5.138,70	5.138,70
<u>Cap. 1277/1 - LAVORI DI PULIZIA ANNUALE SERVIZI IGIENICI PUBBLICI - Piano Fin.: U.1.03.02.15.999</u>						
Anno 2024						
2024/22	80% Incentivo funzioni tecniche ex art. 113 D.Lgs. 50/2016 Servizio di pulizia bagni pubblici sul territorio comunale – anni 2022/2024	560,00	558,58	1,42 INS	558,58	0,00
Totale Anno 2024		560,00	558,58	1,42 INS	558,58	0,00
<u>Totale Cap. 1277/1</u>		560,00	558,58	1,42 INS	558,58	0,00
<u>Cap. 1278/1 - CONTRATTI DI SERVIZIO PER IL CONFERIMENTO IN DISCARICA DEI RIFIUTI - Piano Fin.: U.1.03.02.15.005</u>						
Anno 2024						
2024/276	Conferimento agli impianti di trattamento dei rifiuti raccolti	291.453,54	146.613,04		291.453,54	144.840,50
Totale Anno 2024		291.453,54	146.613,04		291.453,54	144.840,50
<u>Totale Cap. 1278/1</u>		291.453,54	146.613,04		291.453,54	144.840,50
<u>Cap. 1280/0 - SPESE PER RIMOZIONE E TRASPORTO RIFIUTI ABBANDONATI - Piano Fin.: U.1.03.02.15.005</u>						
Anno 2023						
2023/2092	Servizio di recupero e smaltimento di carcasse di animali	54,50	0,00	54,50 INS	0,00	0,00
Totale Anno 2023		54,50	0,00	54,50 INS	0,00	0,00
<u>Totale Cap. 1280/0</u>		54,50	0,00	54,50 INS	0,00	0,00
<u>Cap. 1290/0 - QUOTA DI PARTECIPAZIONE ALLE SPESE DI GESTIONE AL CONSORZIO SERVIZI ECOLOGIA ED AMBIENTE - Piano Fin.: U.1.04.01.02.018</u>						
Anno 2024						
2024/274	Quota di partecipazione alle spese di gestione del Consorzio Servizi Ecologia ed Ambiente di Saluzzo	5.500,00	0,00	5.500,00 INS	0,00	0,00
Totale Anno 2024		5.500,00	0,00	5.500,00 INS	0,00	0,00
<u>Totale Cap. 1290/0</u>		5.500,00	0,00	5.500,00 INS	0,00	0,00
<u>Cap. 1302/0 - GESTIONE E MANUTENZIONE DEI PARCHI E GIARDINI ED AREE VERDI - Piano Fin.: U.1.03.02.15.999</u>						
Anno 2023						

INS = Insussistenza, REI = Reimputazione in esercizi successivi, FPV = Reimputazione in esercizi successivi con Fondo Pluriennale vincolato

ELENCO DEI RESIDUI PASSIVI PROVENIENTI DAGLI ESERCIZI ANTERIORI A QUELLO DI COMPETENZA*Distinti per esercizio di provenienza e per capitolo*

DESCRIZIONE		IMPEGNATO	PAGAMENTI	ECONOMIE (INS = su residuo, MIN = su competenza) / REIMPUTAZIONI (REI) / CON FONDO P.V. (FPV) /	RIACCERTAMENTO	RESIDUI PASSIVI AL 31/12/2025
		(I)	(P)		(RR = I - INS - MIN - REI - FPV)	(RA = RR - P)
2023/2067	Servizio di manutenzione del patrimonio arboreo della città	69.533,06	69.402,34	130,72 INS	69.402,34	0,00
2023/2068	80% Incentivo funzioni tecniche ex art. 45 comma 3 D.Lgs. 36/2023 Servizio di manutenzione del patrimonio arboreo della città per la durata di un anno	1.924,13	0,00		1.924,13	1.924,13
2023/2069	20 % incentivo funzioni tecniche ex art. 45 comma 5 D.Lgs. 36/2023 Servizio di manutenzione del patrimonio arboreo della città per la durata di un anno, da impegnare su cap. 2003.0	481,03	0,00		481,03	481,03
	Totale Anno 2023	71.938,22	69.402,34	130,72 INS	71.807,50	2.405,16
	Anno 2024					
2024/881	80% Incentivo funzioni tecniche ex art. 45 comma 3 D.Lgs. 36/2023 Servizio di manutenzione del verde pubblico orizzontale del Comune di Savigliano, capoluogo e frazioni	9.453,60	0,00		9.453,60	9.453,60
2024/882	20% incentivo funzioni tecniche ex art. 45 comma 5 D.Lgs. 36/2023 Servizio di manutenzione del verde pubblico orizzontale del Comune di Savigliano, capoluogo e frazioni da impegnare su cap. 2003.0	2.363,40	0,00		2.363,40	2.363,40
2024/883	Somme a disposizione per il servizio di manutenzione del verde pubblico orizzontale di Savigliano, capoluogo e frazioni - Anno 2024	46.300,96	7.285,48		46.300,96	39.015,48
2024/2064	IMPEGNO di spesa per il servizio di manutenzione del patrimonio arboreo del Comune di Savigliano	128.155,86	63.418,85		128.155,86	64.737,01
	Totale Anno 2024	186.273,82	70.704,33		186.273,82	115.569,49
	<u>Totale Cap. 1302/0</u>	258.212,04	140.106,67	130,72 INS	258.081,32	117.974,65
	<u>Cap. 1304/0 - MANUTENZIONE ORDINARIA RIPARAZIONI E VERIFICHE SU GIOCHI BIMBI PER PARCHI E GIARDINI - Piano Fin.: U.1.03.02.09.000</u>					
	Anno 2023					
2023/1899	Servizio ispezioni periodiche presso le aree giochi del Comune di Savigliano	4.239,50	0,00		4.239,50	4.239,50
	Totale Anno 2023	4.239,50	0,00		4.239,50	4.239,50
	Anno 2024					
2024/2043	Servizio di manutenzione delle attrezzature ludiche e sportive presso le aree giochi del Comune di Savigliano.	10.000,00	0,00		10.000,00	10.000,00
	Totale Anno 2024	10.000,00	0,00		10.000,00	10.000,00
	<u>Totale Cap. 1304/0</u>	14.239,50	0,00		14.239,50	14.239,50
	<u>Cap. 1305/6 - MANUTENZIONE ORDINARIA ARGINI DEI FIUMI/TORRENTI/BEALERE - Piano Fin.: U.1.03.02.09.012</u>					
	Anno 2022					
2022/1808	Manutenzione straordinaria dei quadri elettrici di comando delle stazioni periferiche che gestiscono le paratoie di via Botta, Strada Cavallotta, Corso Vittorio Veneto	3.050,00	707,60	2.342,40 INS	707,60	0,00

INS = Insussistenza, REI = Reimputazione in esercizi successivi, FPV = Reimputazione in esercizi successivi con Fondo Pluriennale vincolato

ELENCO DEI RESIDUI PASSIVI PROVENIENTI DAGLI ESERCIZI ANTERIORI A QUELLO DI COMPETENZA*Distinti per esercizio di provenienza e per capitolo*

DESCRIZIONE		IMPEGNATO	PAGAMENTI	ECONOMIE (INS = su residuo, MIN = su competenza) / REIMPUTAZIONI (REI) / CON FONDO P.V. (FPV) /	RIACCERTAMENTO	RESIDUI PASSIVI AL 31/12/2025	
		(I)	(P)		(RR = I - INS - MIN - REI - FPV)	(RA = RR - P)	
Totale Anno 2022		3.050,00	707,60	2.342,40	INS	707,60	0,00
Anno 2024							
2024/1772	servizio di manutenzione fossi, argini, banchine stradali, movimento terra in generale e realizzazione di fosse cimiteriali	12.790,32	0,00			12.790,32	12.790,32
2024/1773	20% incentivo funzioni tecniche ex art. 45 comma 5 D.Lgs. 36/2023 - servizio di manutenzione fossi, argini, banchine stradali, movimento terra in generale e realizzazione di fosse cimiteriali	125,81	0,00			125,81	125,81
2024/1774	80% Incentivo funzioni tecniche ex art. 45 comma 3 D.Lgs. 36/2023 - servizio di manutenzione fossi, argini, banchine stradali, movimento terra in generale e realizzazione di fosse cimiteriali	83,87	0,00			83,87	83,87
Totale Anno 2024		13.000,00	0,00			13.000,00	13.000,00
<u>Totale Cap. 1305/6</u>		16.050,00	707,60	2.342,40	INS	13.707,60	13.000,00
<u>Cap. 1305/7 - SPESE PER MANUTENZIONE E PULIZIA FOGNATURA BIANCA - Piano Fin.: U.1.03.02.09.000</u>							
Anno 2023							
2023/92	Servizio di spurgo e smaltimento da effettuarsi presso fabbricati comunali e pulizia tubazioni fognatura acque bianche 2023	3.858,59	0,00	3.858,59	INS	0,00	0,00
Totale Anno 2023		3.858,59	0,00	3.858,59	INS	0,00	0,00
Anno 2024							
2024/19	Servizio di spurgo e smaltimento da effettuarsi presso fabbricati comunali e pulizia tubazioni fognatura acque bianche 2024	5.370,98	2.664,84	2.706,14	INS	2.664,84	0,00
Totale Anno 2024		5.370,98	2.664,84	2.706,14	INS	2.664,84	0,00
<u>Totale Cap. 1305/7</u>		9.229,57	2.664,84	6.564,73	INS	2.664,84	0,00
<u>Cap. 1340/0 - UTENZE E CANONI PER ASILO NIDO - SERVIZIO RILEVANTE AI FINI I.V.A. - - Piano Fin.: U.1.03.02.05.000</u>							
Anno 2024							
2024/217	SPESE CONSUMO GAS DOMESTICO ASILO NIDO ANNO 2024	416,24	72,47	343,77	INS	72,47	0,00
Totale Anno 2024		416,24	72,47	343,77	INS	72,47	0,00
<u>Totale Cap. 1340/0</u>		416,24	72,47	343,77	INS	72,47	0,00
<u>Cap. 1340/2 - CONTRIBUTO REGIONALE - MIUR INTERVENTI DI SOSTEGNO ALLA RETE DEI SERVIZI PRIMA INFANZIA - SERVIZIO RILEVANTE IVA - - Piano Fin.: U.1.03.02.15.010</u>							
Anno 2024							
2024/1670	CONTRIBUTO REGIONALE MIUR INTERVENTI SOSTEGNO ALLA RETE SERVIZI PRIMA INFANZIA	18.704,10	13.362,63	5.341,47	INS	13.362,63	0,00
2024/1958	CONTRIBUTO REGIONALE - MIUR INTERVENTI DI SOSTEGNO ALLA RETE DEI SERVIZI PRIMA INFANZIA	70.000,00	69.857,82	142,18	INS	69.857,82	0,00
Totale Anno 2024		88.704,10	83.220,45	5.483,65	INS	83.220,45	0,00
<u>Totale Cap. 1340/2</u>		88.704,10	83.220,45	5.483,65	INS	83.220,45	0,00
<u>Cap. 1340/4 - ASILO NIDO - SOSTEGNO AL PROLUNGAMENTO ORARIO DEI SERVIZI PER LA PRIMA INFANZIA - ANNO 2022/23 - Piano Fin.: U.1.03.02.15.010</u>							
Anno 2023							

INS = Insussistenza, REI = Reimputazione in esercizi successivi, FPV = Reimputazione in esercizi successivi con Fondo Pluriennale vincolato

ELENCO DEI RESIDUI PASSIVI PROVENIENTI DAGLI ESERCIZI ANTERIORI A QUELLO DI COMPETENZA*Distinti per esercizio di provenienza e per capitolo*

DESCRIZIONE		IMPEGNATO	PAGAMENTI	ECONOMIE (INS = su residuo, MIN = su competenza) / REIMPUTAZIONI (REI) / CON FONDO P.V. (FPV) /	RIACCERTAMENTO	RESIDUI PASSIVI AL 31/12/2025
		(I)	(P)		(RR = I - INS - MIN - REI - FPV)	(RA = RR - P)
2023/755	ASILO NIDO - SOSTEGNO AL PROLUNGAMENTO ORARIO DEI SERVIZI PER LA PRIMA INFANZIA	57.674,70	16.428,09	41.246,61 INS	16.428,09	0,00
	Totale Anno 2023	57.674,70	16.428,09	41.246,61 INS	16.428,09	0,00
	<u>Totale Cap. 1340/4</u>	57.674,70	16.428,09	41.246,61 INS	16.428,09	0,00
	<u>Cap. 1340/13 - CONTRIBUTO REGIONALE - MIUR INTERVENTI DI SOSTEGNO ALLA RETE DEI SERVIZI PRIMA INFANZIA - FORMAZIONE CPT - Piano Fin.: U.1.03.02.10.000</u> Anno 2023					
2023/2072	CONTRIBUTO REGIONALE - MIUR INTERVENTI DI SOSTEGNO ALLA RETE DEI SERVIZI PRIMA INFANZIA - FORMAZIONE CPT	10.244,39	10.146,50	97,89 INS	10.146,50	0,00
	Totale Anno 2023	10.244,39	10.146,50	97,89 INS	10.146,50	0,00
	<u>Totale Cap. 1340/13</u>	10.244,39	10.146,50	97,89 INS	10.146,50	0,00
	<u>Cap. 1411/0 - INTERVENTI DI SOSTEGNO A FAVORE DEGLI ALUNNI DISABILI SCUOLA OBBLIGO - PRESTAZIONI DI SERVIZI - Piano Fin.: U.1.03.02.15.999</u> Anno 2022					
2022/1419	Indennità Responsabili procedimento contratto INTERVENTI DI SOSTEGNO A FAVORE DEGLI ALUNNI DISABILI (compresa quota 20% innovazione)	3.910,27	0,00		3.910,27	3.910,27
	Totale Anno 2022	3.910,27	0,00		3.910,27	3.910,27
	<u>Totale Cap. 1411/0</u>	3.910,27	0,00		3.910,27	3.910,27
	<u>Cap. 1411/8 - SPESE PER IL TRASPORTO ALUNNI PORTATORI HANDICAP (CONSORZIO MONVISO SOLIDALE) - PRESTAZIONI DI SERVIZI - FONDO DI SOLIDARIETA' COMUNALE - Pia</u> Anno 2024					
2024/1918	Fondo di Solidarietà Comunale 2024. Risorse finanziarie per il potenziamento del trasporto di studenti disabili frequentanti la scuola dell'infanzia, primaria e secondaria di 1^ grado di cui all'art. 1, comma 174 legge 234/2021.	4.792,32	385,00		4.792,32	4.407,32
	Totale Anno 2024	4.792,32	385,00		4.792,32	4.407,32
	<u>Totale Cap. 1411/8</u>	4.792,32	385,00		4.792,32	4.407,32
	<u>Cap. 1412/1 - UTENZE E CANONI PER IL FUNZIONAMENTO DELL'IMMOBILE IN PIAZZA NIZZA EX CENTRO INCONTRO ANZIANI CAPOLUOGO - RILEVANTE IVA - Piano Fin.: U.1.03.02.0</u> Anno 2024					
2024/152	CONSUMO ENERGIA ELETTRICA CENTRO INCONTRO ANZIANI ANNO 2024	3.186,52	2.378,10	808,42 INS	2.378,10	0,00
	Totale Anno 2024	3.186,52	2.378,10	808,42 INS	2.378,10	0,00
	<u>Totale Cap. 1412/1</u>	3.186,52	2.378,10	808,42 INS	2.378,10	0,00
	<u>Cap. 1416/3 - SPESE PER IL PIANO LOCALE GIOVANI - QUOTA ENTE - Piano Fin.: U.1.03.02.15.007</u> Anno 2023					
2023/1984	CONTRIBUTO REGIONALE BANDO QUALIFICAZIONE DEI SERVIZI DI INFORMAZIONE ORIENTATIVA DEGLI INFORMAGIOVANI DEL PIEMONTE (L.R. 6/2019)	7.010,02	7.000,00	10,02 INS	7.000,00	0,00
	Totale Anno 2023	7.010,02	7.000,00	10,02 INS	7.000,00	0,00
	Anno 2024					

INS = Insussistenza, REI = Reimputazione in esercizi successivi, FPV = Reimputazione in esercizi successivi con Fondo Pluriennale vincolato

ELENCO DEI RESIDUI PASSIVI PROVENIENTI DAGLI ESERCIZI ANTERIORI A QUELLO DI COMPETENZA*Distinti per esercizio di provenienza e per capitolo*

DESCRIZIONE		IMPEGNATO	PAGAMENTI	ECONOMIE (INS = su residuo, MIN = su competenza) / REIMPUTAZIONI (REI) / CON FONDO P.V. (FPV) /	RIACCERTAMENTO	RESIDUI PASSIVI AL 31/12/2025
		(I)	(P)		(RR = I - INS - MIN - REI - FPV)	(RA = RR - P)
2024/1989	ADESIONE IN QUALITÀ DI PARTNER AL PROGETTO "SPAZIO AI DIRITTI" PRESENTATO ALL'INTERNO DEL BANDO "IMPEGNATI NEI DIRITTI 2024" DELLA FONDAZIONE CRC	3.500,00	0,00		3.500,00	3.500,00
	Totale Anno 2024	3.500,00	0,00		3.500,00	3.500,00
	<u>Totale Cap. 1416/3</u>	10.510,02	7.000,00	10,02 INS	10.500,00	3.500,00
	<u>Cap. 1416/7 - PROGETTO INSERIMENTO DI GIOVANI E BAMBINI IN DIFFICOLTA' IN ATTIVITA' SPORTIVE ORGANIZZATE - Piano Fin.: U.1.03.02.02.005</u> Anno 2024					
2024/1881	PROGETTO "ALLENIAMOCI A CRESCERE" STAGIONE SPORTIVA 2024/2025 – APPROVAZIONE E PUBBLICAZIONE BANDO.	8.000,00	7.120,00		8.000,00	880,00
	Totale Anno 2024	8.000,00	7.120,00		8.000,00	880,00
	<u>Totale Cap. 1416/7</u>	8.000,00	7.120,00		8.000,00	880,00
	<u>Cap. 1419/2 - INIZIATIVE PARI OPPORTUNITA' - BANDO "OGNI GIORNO E' IL GIORNO DELLA MEMORIA" - Piano Fin.: U.1.10.99.99.999</u> Anno 2024					
2024/1904	Restituzione alla Regione Piemonte somme non utilizzate a seguito rendicontazione del progetto "Ogni giorno è il Giorno della Memoria – III^ edizione"	762,41	0,00		762,41	762,41
2024/1905	Restituzione alla Regione Piemonte somme non utilizzate a seguito rendicontazione del progetto "Ogni giorno è il Giorno della Memoria – III^ edizione"	1.660,86	0,00		1.660,86	1.660,86
	Totale Anno 2024	2.423,27	0,00		2.423,27	2.423,27
	<u>Totale Cap. 1419/2</u>	2.423,27	0,00		2.423,27	2.423,27
	<u>Cap. 1419/3 - MANIFESTAZIONE "JUST THE WOMAN I AM" (D.G.R. 16-7834 DEL 04.12.2023) - CONTRIBUTO REGIONALE + QUOTA COFINANZIAMENTO - Piano Fin.: U.1.10.99.99.999</u> Anno 2024					
2024/2029	Organizzazione e realizzazione evento sportivo "Just the woman I am" in programma per il 09.03.2025	3.500,00	2.769,40	730,60 INS	2.769,40	0,00
	Totale Anno 2024	3.500,00	2.769,40	730,60 INS	2.769,40	0,00
	<u>Totale Cap. 1419/3</u>	3.500,00	2.769,40	730,60 INS	2.769,40	0,00
	<u>Cap. 1420/0 - SPESE PER INIZIATIVE PER LA PACE - Piano Fin.: U.1.03.02.99.999</u> Anno 2024					
2024/1919	Iniziative a favore della pace	728,54	600,00		728,54	128,54
	Totale Anno 2024	728,54	600,00		728,54	128,54
	<u>Totale Cap. 1420/0</u>	728,54	600,00		728,54	128,54
	<u>Cap. 1430/2 - CANONE LOCAZIONE LOCALI SITI IN PIAZZA NIZZA DA DESTINARE AL CENTRO INCONTRO ANZIANI (AGENZIA DEL DEMANIO) - Piano Fin.: U.1.03.02.07.001</u> Anno 2023					
2023/1869	Canone di concessione per i locali adibiti a Centro Incontro Anziani	11.184,00	0,00		11.184,00	11.184,00
	Totale Anno 2023	11.184,00	0,00		11.184,00	11.184,00
	Anno 2024					

INS = Insussistenza, REI = Reimputazione in esercizi successivi, FPV = Reimputazione in esercizi successivi con Fondo Pluriennale vincolato

ELENCO DEI RESIDUI PASSIVI PROVENIENTI DAGLI ESERCIZI ANTERIORI A QUELLO DI COMPETENZA*Distinti per esercizio di provenienza e per capitolo*

DESCRIZIONE		IMPEGNATO	PAGAMENTI	ECONOMIE (INS = su residuo, MIN = su competenza) / REIMPUTAZIONI (REI) / CON FONDO P.V. (FPV) /	RIACCERTAMENTO	RESIDUI PASSIVI AL 31/12/2025
		(I)	(P)		(RR = I - INS - MIN - REI - FPV)	(RA = RR - P)
2024/2079	Canone di concessione per Centro Incontro Anziani	11.184,00	0,00		11.184,00	11.184,00
	Totale Anno 2024	11.184,00	0,00		11.184,00	11.184,00
	<u>Totale Cap. 1430/2</u>	22.368,00	0,00		22.368,00	22.368,00
	<u>Cap. 1448/1 - PROGETTI BANDO "SPAZIO GIOVANI" - FONDAZIONE CRC - Piano Fin.: U.1.03.02.99.000</u>					
	Anno 2024					
2024/1920	PROGETTI BANDO FONDAZIONE CRC "SPAZIO GIOVANI"	56.003,20	0,00		56.003,20	56.003,20
	Totale Anno 2024	56.003,20	0,00		56.003,20	56.003,20
	<u>Totale Cap. 1448/1</u>	56.003,20	0,00		56.003,20	56.003,20
	<u>Cap. 1476/0 - SERVIZIO DI GESTIONE E MANUTENZIONE CIMITERI COMUNALI - Piano Fin.: U.1.03.02.99.999</u>					
	Anno 2023					
2023/180	Servizio di gestione e manutenzione del Cimitero Comunale di Savigliano – Somme a disposizione	7.839,02	0,00	7.839,02 INS	0,00	0,00
	Totale Anno 2023	7.839,02	0,00	7.839,02 INS	0,00	0,00
	Anno 2024					
2024/34	Servizio di gestione e manutenzione del Cimitero Comunale di Savigliano – Somme a disposizione	1.673,86	281,09	1.392,77 INS	281,09	0,00
2024/924	Servizio di gestione e manutenzione del cimitero Comunale di Savigliano – somme a disposizione	8.369,29	0,00	3.369,29 INS	5.000,00	5.000,00
2024/2046	IMPEGNO di spesa per la manutenzione straordinaria del cimitero comunale di Savigliano [€ 34.154,79 cap. 1476.0]	34.154,79	0,00	34.154,79 INS	0,00	0,00
	Totale Anno 2024	44.197,94	281,09	38.916,85 INS	5.281,09	5.000,00
	<u>Totale Cap. 1476/0</u>	52.036,96	281,09	46.755,87 INS	5.281,09	5.000,00
	<u>Cap. 1490/0 - SPESE PER LA GESTIONE DEL SERVIZIO DI OBITORIO IN CONVENZIONE CON L'ASL - PRESTAZIONE DI SERVIZI - Piano Fin.: U.1.03.02.18.999</u>					
	Anno 2024					
2024/539	Gestione del servizio di obitorio per il triennio 2022/2024	1.452,00	915,00		1.452,00	537,00
	Totale Anno 2024	1.452,00	915,00		1.452,00	537,00
	<u>Totale Cap. 1490/0</u>	1.452,00	915,00		1.452,00	537,00
	<u>Cap. 1550/2 - INTERVENTI DI SANIFICAZIONE SALA CONSILIARE - Piano Fin.: U.1.03.02.13.002</u>					
	Anno 2023					
2023/1972	Servizio di pulizia ordinaria e straordinaria degli edifici comunali	323,59	0,00	323,59 INS	0,00	0,00
	Totale Anno 2023	323,59	0,00	323,59 INS	0,00	0,00
	<u>Totale Cap. 1550/2</u>	323,59	0,00	323,59 INS	0,00	0,00
	<u>Cap. 2003/0 - UTILIZZO RISORSE ACCANTONATE AL FONDO PER L'INNOVAZIONE (QUOTA 20% SU INCENTIVI PER PROGETTAZIONI) - Piano Fin.: U.2.05.99.99.999</u>					
	Anno 2024					
2024/2093	INTEGRAZIONE di impegno di spesa per fornitura sistema multimediale nuova Saletta Riunioni (Sala Bertola)	1.548,55	1.317,97		1.548,55	230,58

INS = Insussistenza, REI = Reimputazione in esercizi successivi, FPV = Reimputazione in esercizi successivi con Fondo Pluriennale vincolato

ELENCO DEI RESIDUI PASSIVI PROVENIENTI DAGLI ESERCIZI ANTERIORI A QUELLO DI COMPETENZA*Distinti per esercizio di provenienza e per capitolo*

DESCRIZIONE		IMPEGNATO	PAGAMENTI	ECONOMIE (INS = su residuo, MIN = su competenza) / REIMPUTAZIONI (REI) / CON FONDO P.V. (FPV) /		RIACCERTAMENTO	RESIDUI PASSIVI AL 31/12/2025
		(I)	(P)			(RR = I - INS - MIN - REI - FPV)	(RA = RR - P)
Totale Anno 2024		1.548,55	1.317,97			1.548,55	230,58
<u>Totale Cap. 2003/0</u>		1.548,55	1.317,97			1.548,55	230,58
<u>Cap. 2041/8 - MANUTENZIONE STRAORDINARIA LUDOTECA - BANCO CRC "SPAZIO GIOVANI" - Piano Fin.: U.2.02.01.09.999</u>							
Anno 2024							
2024/2047	manutenzione ordinaria e straordinaria della ludoteca comunale di Savigliano	11.885,36	8.167,90	3.497,86	INS	8.387,50	219,60
Totale Anno 2024		11.885,36	8.167,90	3.497,86	INS	8.387,50	219,60
<u>Totale Cap. 2041/8</u>		11.885,36	8.167,90	3.497,86	INS	8.387,50	219,60
<u>Cap. 2045/1 - RIQUALIFICAZIONE STRUTTURALE IMMOBILE DA DESTINARE A SEDE PROTEZIONE CIVILE - Piano Fin.: U.2.02.01.09.999</u>							
Anno 2024							
2024/2074	Lavori di riqualificazione strutturale immobile da destinare a sede Protezione Civile Comunale	16.637,52	6.730,98			16.637,52	9.906,54
Totale Anno 2024		16.637,52	6.730,98			16.637,52	9.906,54
<u>Totale Cap. 2045/1</u>		16.637,52	6.730,98			16.637,52	9.906,54
<u>Cap. 2046/1 - MANUTENZIONE STRAORDINARIA IMMOBILI COMUNALI - (SERVIZIO RILEVANTE IVA PER I SERVIZI COMMERCIALI) - Piano Fin.: U.2.02.01.09.000</u>							
Anno 2023							
2023/1483	Lavori di efficientamento energetico del Bocciodromo, sito in Savigliano - incentivi personale LL.PP.	2.704,37	1.983,33	721,04	INS	1.983,33	0,00
2023/1484	Lavori di efficientamento energetico del Bocciodromo, sito in Savigliano	675,57	672,00	3,57	INS	672,00	0,00
Totale Anno 2023		3.379,94	2.655,33	724,61	INS	2.655,33	0,00
Anno 2024							
2024/742	Lavori di efficientamento energetico del Bocciodromo, sito in Savigliano - somme a disposizione	9.954,16	0,00	9.954,16	INS	0,00	0,00
2024/743	Lavori di efficientamento energetico del Bocciodromo, sito in Savigliano	650,00	0,00	650,00	INS	0,00	0,00
2024/1440	Lavori di fornitura e posa di tritubo e pozzetti rompitratta in via S. Andrea	24.522,00	0,00			24.522,00	24.522,00
Totale Anno 2024		35.126,16	0,00	10.604,16	INS	24.522,00	24.522,00
<u>Totale Cap. 2046/1</u>		38.506,10	2.655,33	11.328,77	INS	27.177,33	24.522,00
<u>Cap. 2050/17 - ARREDI PER UFFICI - Piano Fin.: U.2.02.01.03.001</u>							
Anno 2024							
2024/1400	FORNITURA ARREDI	1.207,80	0,00	1.207,80	INS	0,00	0,00
2024/1451	FORNITURA SCRIVANIE	770,43	0,00	770,43	INS	0,00	0,00
Totale Anno 2024		1.978,23	0,00	1.978,23	INS	0,00	0,00
<u>Totale Cap. 2050/17</u>		1.978,23	0,00	1.978,23	INS	0,00	0,00
<u>Cap. 2051/0 - MANUTENZIONE STRAORDINARIA IMPIANTI ED ATTREZZATURE - OO.UU.(SERVIZIO RILEVANTE IVA PER I SERVIZI COMMERCIALI) - ACQUISIZIONE DI BENI MOBILI -</u>							

INS = Insussistenza, REI = Reimputazione in esercizi successivi, FPV = Reimputazione in esercizi successivi con Fondo Pluriennale vincolato

ELENCO DEI RESIDUI PASSIVI PROVENIENTI DAGLI ESERCIZI ANTERIORI A QUELLO DI COMPETENZA*Distinti per esercizio di provenienza e per capitolo*

DESCRIZIONE		IMPEGNATO	PAGAMENTI	ECONOMIE (INS = su residuo, MIN = su competenza) / REIMPUTAZIONI (REI) / CON FONDO P.V. (FPV) /	RIACCERTAMENTO	RESIDUI PASSIVI AL 31/12/2025
		(I)	(P)		(RR = I - INS - MIN - REI - FPV)	(RA = RR - P)
2024/747	Anno 2024 IMPEGNO di spesa per la manutenzione straordinaria di impianti ed attrezzature	3.496,59	1.361,59	2.135,00 INS	1.361,59	0,00
2024/1936	fornitura di n. 1 contatore permanente bassa tensione trifase della potenza di 22 kW a servizio del Parco Graneris	2.331,30	0,00		2.331,30	2.331,30
	Totale Anno 2024	5.827,89	1.361,59	2.135,00 INS	3.692,89	2.331,30
	<u>Totale Cap. 2051/0</u>	5.827,89	1.361,59	2.135,00 INS	3.692,89	2.331,30
	<u>Cap. 2120/2 - SPESE DI PROGETTAZIONE RELATIVA AD INTERVENTI DI MESSA IN SICUREZZA DEL TERRITORIO - Piano Fin.: U.2.02.03.05.001</u>					
2023/761	Anno 2023 Redazione del progetto dell'intervento di adeguamento prevenzione incendi del Teatro Civico "Sorelle Milanollo"	35.147,84	26.938,08	8.209,76 INS	26.938,08	0,00
2023/762	Servizio di progettazione relativa a lavori di miglioramento sismico per la scuola "G. V. Schiaparelli"	30.600,29	0,00	30.600,29 INS	0,00	0,00
	Totale Anno 2023	65.748,13	26.938,08	38.810,05 INS	26.938,08	0,00
	<u>Totale Cap. 2120/2</u>	65.748,13	26.938,08	38.810,05 INS	26.938,08	0,00
	<u>Cap. 2172/11 - PNRR - MISSIONE 1 - COMPONENTE 1 INVESTIMENTO 1.4 SERVIZI E CITTADINANZA DIGITALE - ADOZIONE APP IO COMUNI APRILE 2022 - Piano Fin.: U.2.02.03.02.000</u>					
2024/748	Anno 2024 PNRR - MISSIONE 1 - COMPONENTE 1 INVESTIMENTO 1.4 SERVIZI E CITTADINANZA DIGITALE - ADOZIONE APP IO COMUNI APRILE 2022	13.336,00	8.515,60	0,40 INS	13.335,60	4.820,00
	Totale Anno 2024	13.336,00	8.515,60	0,40 INS	13.335,60	4.820,00
	<u>Totale Cap. 2172/11</u>	13.336,00	8.515,60	0,40 INS	13.335,60	4.820,00
	<u>Cap. 2172/14 - PNRR - MISSIONE 1 - COMPONENTE 1 - INVESTIMENTO 1.4 SERVIZI E CITTADINANZA DIGITALE - ADOZIONE PIATTAFORMA PAGOPA - Piano Fin.: U.2.02.03.02.000</u>					
2024/752	Anno 2024 IMPEGNO per realizzazione - bando "ADOZIONE PIATTAFORMA PAGOPA"	43.711,25	0,00		43.711,25	43.711,25
	Totale Anno 2024	43.711,25	0,00		43.711,25	43.711,25
	<u>Totale Cap. 2172/14</u>	43.711,25	0,00		43.711,25	43.711,25
	<u>Cap. 2172/16 - PNRR - MISSIONE 1 - COMPONENTE 1 - INVESTIMENTO 1.2 ABILITAZIONE AL CLOUD PER LE PA LOCALI - Piano Fin.: U.2.02.03.02.000</u>					
2024/755	Anno 2024 IMPEGNO SPESA per finanziamenti PNRR destinati al processo di transizione digitale - bando "ABILITAZIONE AL CLOUD PER LE PA LOCALI"	19.313,30	0,00		19.313,30	19.313,30
	Totale Anno 2024	19.313,30	0,00		19.313,30	19.313,30
	<u>Totale Cap. 2172/16</u>	19.313,30	0,00		19.313,30	19.313,30
	<u>Cap. 2172/17 - PNRR - MISSIONE 1 - COMPONENTE 1 - INVESTIMENTO 1.4 - "SERVIZI E CITTADINANZA DIGITALE" - MISURA 1.4.5 - PIATTAFORMA NOTIFICHE DIGITALI/SEND - Piano Fin.: U.2.02.03.02.000</u>					
2024/1662	Anno 2024 Finanziamenti PNRR destinati al processo di transizione digitale - Misura 1.4.5 'Piattaforma Notifiche Digitali' - SEND - Comuni (maggio 2024)"	19.313,30	16.958,00		19.313,30	2.355,30

INS = Insussistenza, REI = Reimputazione in esercizi successivi, FPV = Reimputazione in esercizi successivi con Fondo Pluriennale vincolato

ELENCO DEI RESIDUI PASSIVI PROVENIENTI DAGLI ESERCIZI ANTERIORI A QUELLO DI COMPETENZA*Distinti per esercizio di provenienza e per capitolo*

DESCRIZIONE		IMPEGNATO	PAGAMENTI	ECONOMIE (INS = su residuo, MIN = su competenza) / REIMPUTAZIONI (REI) / CON FONDO P.V. (FPV) /	RIACCERTAMENTO	RESIDUI PASSIVI AL 31/12/2025
		(I)	(P)		(RR = I - INS - MIN - REI - FPV)	(RA = RR - P)
Totale Anno 2024		19.313,30	16.958,00		19.313,30	2.355,30
<u>Totale Cap. 2172/17</u>		19.313,30	16.958,00		19.313,30	2.355,30
<u>Cap. 2475/8 - LAVORI DI ADEGUAMENTO ANTINCENDIO SCUOLA PAPA GIOVANNI XXIII - ADA LIBERO - Piano Fin.: U.2.02.01.09.003</u>						
Anno 2023						
2023/767	Progettazione definitiva ed esecutiva di adeguamento alle normative antincendio per Scuola Primaria "Papa Giovanni XXIII"	6.112,80	6.100,00	12,80 INS	6.100,00	0,00
Totale Anno 2023		6.112,80	6.100,00	12,80 INS	6.100,00	0,00
Anno 2024						
2024/756	ADEGUAMENTO ANTINCENDIO SCUOLA PAPA GIOVANNI	1.617,99	0,00		1.617,99	1.617,99
Totale Anno 2024		1.617,99	0,00		1.617,99	1.617,99
<u>Totale Cap. 2475/8</u>		7.730,79	6.100,00	12,80 INS	7.717,99	1.617,99
<u>Cap. 2490/4 - LAVORI DI ADEGUAMENTO ANTINCENDIO PALAZZETTO DELLO SPORT -ADA LIBERO - Piano Fin.: U.2.02.01.09.016</u>						
Anno 2023						
2023/769	Progettazione definitiva ed esecutiva di adeguamento alle normative antincendio per PalaSport	1.000,00	0,00		1.000,00	1.000,00
Totale Anno 2023		1.000,00	0,00		1.000,00	1.000,00
<u>Totale Cap. 2490/4</u>		1.000,00	0,00		1.000,00	1.000,00
<u>Cap. 2490/5 - ADEGUAMENTO ALLE NORMATIVE ANTISISMICHE DEL PALAZZETTO DELLO SPORT PALA P. MARENCO - Piano Fin.: U.2.02.01.09.000</u>						
Anno 2023						
2023/1584	Servizio di verifica della vulnerabilità sismica della struttura esistente, la progettazione di fattibilità tecnico-economica e la progettazione esecutiva dei lavori di adeguamento alle normative antisismiche del Palazzetto dello Sport Pala Marengo	14.964,32	14.464,32		14.964,32	500,00
2023/1585	Servizio di verifica della vulnerabilità sismica della struttura esistente, la progettazione di fattibilità tecnico-economica e la progettazione esecutiva dei lavori di adeguamento alle normative antisismiche del Palazzetto dello Sport Pala Marengo	14.964,32	14.464,32		14.964,32	500,00
Totale Anno 2023		29.928,64	28.928,64		29.928,64	1.000,00
<u>Totale Cap. 2490/5</u>		29.928,64	28.928,64		29.928,64	1.000,00
<u>Cap. 2501/0 - REALIZZAZIONE NUOVA MENSA COMUNALE - FONDI PNRR MISURA 4 - COMPONENTE 1 - INVESTIMENTO 1.2 - Piano Fin.: U.2.02.01.09.003</u>						
Anno 2024						
2024/758	REALIZZAZIONE NUOVA MENSA COMUNALE - FONDI PNRR MISURA 4 - COMPONENTE 1 - INVESTIMENTO 1.2	158.293,12	155.410,00	50,00 INS	158.243,12	2.833,12
2024/760	LAVORI DI COSTRUZIONE DELLA NUOVA MENSA SCOLASTICA A SERVIZIO DELL'ISTITUTO COMPRENSIVO "PAPA GIOVANNI XXIII" DI SAVIGLIANO	57.000,00	0,00	57.000,00 INS	0,00	0,00
Totale Anno 2024		215.293,12	155.410,00	57.050,00 INS	158.243,12	2.833,12
<u>Totale Cap. 2501/0</u>		215.293,12	155.410,00	57.050,00 INS	158.243,12	2.833,12
<u>Cap. 2501/1 - REALIZZAZIONE NUOVA MENSA COMUNALE - COFINANZIAMENTO AD INTEGRAZIONE FONDI PNRR MISURA 4 - COMPONENTE 1 - INVESTIMENTO 1.2 (AVANZO LIBER</u>						

INS = Insussistenza, REI = Reimputazione in esercizi successivi, FPV = Reimputazione in esercizi successivi con Fondo Pluriennale vincolato

ELENCO DEI RESIDUI PASSIVI PROVENIENTI DAGLI ESERCIZI ANTERIORI A QUELLO DI COMPETENZA*Distinti per esercizio di provenienza e per capitolo*

DESCRIZIONE		IMPEGNATO	PAGAMENTI	ECONOMIE (INS = su residuo, MIN = su competenza) / REIMPUTAZIONI (REI) / CON FONDO P.V. (FPV) /	RIACCERTAMENTO	RESIDUI PASSIVI AL 31/12/2025
		(I)	(P)		(RR = I - INS - MIN - REI - FPV)	(RA = RR - P)
Anno 2023						
2023/1383	LAVORI DI COSTRUZIONE DELLA NUOVA MENSA SCOLASTICA A SERVIZIO DELL'ISTITUTO COMPRENSIVO "PAPA GIOVANNI XXIII"	36,00	0,00		36,00	36,00
2023/1385	LAVORI DI COSTRUZIONE DELLA NUOVA MENSA SCOLASTICA A SERVIZIO DELL'ISTITUTO COMPRENSIVO "PAPA GIOVANNI XXIII" - Spese tecniche 80%	8.802,32	0,00		8.802,32	8.802,32
2023/1386	LAVORI DI COSTRUZIONE DELLA NUOVA MENSA SCOLASTICA A SERVIZIO DELL'ISTITUTO COMPRENSIVO "PAPA GIOVANNI XXIII" - Spese tecniche 20%	2.200,58	0,00		2.200,58	2.200,58
Totale Anno 2023		11.038,90	0,00		11.038,90	11.038,90
Anno 2024						
2024/761	LAVORI DI COSTRUZIONE DELLA NUOVA MENSA SCOLASTICA A SERVIZIO DELL'ISTITUTO COMPRENSIVO "PAPA GIOVANNI XXIII"	88.148,36	57.000,00		88.148,36	31.148,36
2024/762	LAVORI DI COSTRUZIONE DELLA NUOVA MENSA SCOLASTICA A SERVIZIO DELL'ISTITUTO COMPRENSIVO "PAPA GIOVANNI XXIII" - Somme a disposizione	224.312,74	12.498,14		224.312,74	211.814,60
Totale Anno 2024		312.461,10	69.498,14		312.461,10	242.962,96
<u>Totale Cap. 2501/1</u>		323.500,00	69.498,14		323.500,00	254.001,86
<u>Cap. 2732/1 - ACQUISTO DI MATERIALE BIBLIOGRAFICO - CONCESSIONI CIMITERIALI - Piano Fin.: U.2.02.01.99.001</u>						
Anno 2024						
2024/809	Fornitura materiale bibliografico e audiovisivo per Biblioteca Civica - Anno 2024	2.077,28	2.073,18	4,10 INS	2.073,18	0,00
Totale Anno 2024		2.077,28	2.073,18	4,10 INS	2.073,18	0,00
<u>Totale Cap. 2732/1</u>		2.077,28	2.073,18	4,10 INS	2.073,18	0,00
<u>Cap. 2760/1 - LAVORI MANUTENZIONE STRAORDINARIA TEATRO MILANOLLO - Piano Fin.: U.2.02.01.10.008</u>						
Anno 2024						
2024/765	Manutenzioni presso il teatro Milanollo	36.109,84	30.738,36	5.371,48 INS	30.738,36	0,00
Totale Anno 2024		36.109,84	30.738,36	5.371,48 INS	30.738,36	0,00
<u>Totale Cap. 2760/1</u>		36.109,84	30.738,36	5.371,48 INS	30.738,36	0,00
<u>Cap. 2763/0 - LAVORI DI ABBATTIMENTO BARRIERE ARCHITETTONICHE ALLA VIABILITA' COMUNALE - CONCESSIONI CIMITERIALI - Piano Fin.: U.2.02.01.09.012</u>						
Anno 2023						
2023/780	Lavori di abbattimento barriere architettoniche alla viabilità	3.270,00	3.262,20	7,80 INS	3.262,20	0,00
Totale Anno 2023		3.270,00	3.262,20	7,80 INS	3.262,20	0,00
<u>Totale Cap. 2763/0</u>		3.270,00	3.262,20	7,80 INS	3.262,20	0,00
<u>Cap. 2763/2 - INTERVENTI DI ABBATTIMENTO BARRIERE ARCHITETTONICHE SU STRADE - ADA VINCOLATO ONERI - Piano Fin.: U.2.02.01.09.012</u>						
Anno 2024						
2024/770	LAVORI DI REALIZZAZIONE DI ATTRAVERSAMENTO SEMAFORIZZATO ADEGUATO ALLE ESIGENZE DEI NON VEDENTI ALL'INCROCIO STRADALE DI VIA LIGURIA (S.S. N.20) E DI STRADA SUNIGLIA	1.800,00	0,00		1.800,00	1.800,00

INS = Insussistenza, REI = Reimputazione in esercizi successivi, FPV = Reimputazione in esercizi successivi con Fondo Pluriennale vincolato

ELENCO DEI RESIDUI PASSIVI PROVENIENTI DAGLI ESERCIZI ANTERIORI A QUELLO DI COMPETENZA*Distinti per esercizio di provenienza e per capitolo*

DESCRIZIONE		IMPEGNATO	PAGAMENTI	ECONOMIE (INS = su residuo, MIN = su competenza) / REIMPUTAZIONI (REI) / CON FONDO P.V. (FPV) /	RIACCERTAMENTO	RESIDUI PASSIVI AL 31/12/2025
		(I)	(P)		(RR = I - INS - MIN - REI - FPV)	(RA = RR - P)
	Totale Anno 2024	1.800,00	0,00		1.800,00	1.800,00
	<u>Totale Cap. 2763/2</u>	1.800,00	0,00		1.800,00	1.800,00
	<u>Cap. 2776/1 - RESTAURO E RISANAMENTO CONSERVATIVO BIBLIOTECA CIVICA - QUOTA ENTE - ADA LIBERO - Piano Fin.: U.2.02.01.09.001</u>					
	Anno 2024					
2024/771	Incarichi professionali	228.595,00	35.826,23		228.595,00	192.768,77
	Totale Anno 2024	228.595,00	35.826,23		228.595,00	192.768,77
	<u>Totale Cap. 2776/1</u>	228.595,00	35.826,23		228.595,00	192.768,77
	<u>Cap. 2800/0 - CONTRIBUTI DESTINATI ALLA MANUTENZIONE E CONSERVAZIONE DEGLI EDIFICI DESTINATI AL CULTO FINANZIATI CON OO.UU. - Piano Fin.: U.2.03.04.01.000</u>					
	Anno 2023					
2023/991	L.R. 15/1989 - IMPEGNO SPESA PER CONTRIBUTO ASSEGNATO CON D.C.C. 68 DEL 28/12/2022 ALLA PARROCCHIA DI S. ANDREA APOSTOLO PER LAVORI DI STRAORDINARIA MANUTENZIONE ALLA COPERTURA DEL COMPLESSO ABBAZIALE DI S. ANDREA APOSTOLO. EURO 10.000 CAP.2800/0	2.000,00	0,00		2.000,00	2.000,00
	Totale Anno 2023	2.000,00	0,00		2.000,00	2.000,00
	<u>Totale Cap. 2800/0</u>	2.000,00	0,00		2.000,00	2.000,00
	<u>Cap. 2860/0 - MANUTENZIONE STRAORDINARIA PISCINA COMUNALE (F.C. IVA) - ADA VINCOLATO DERIVANTE DA ONERI - Piano Fin.: U.2.02.01.09.016</u>					
	Anno 2023					
2023/784	INTERVENTI DI MESSA IN SICUREZZA DELLA PISCINA COMUNALE	7.140,00	5.686,31		7.140,00	1.453,69
	Totale Anno 2023	7.140,00	5.686,31		7.140,00	1.453,69
	<u>Totale Cap. 2860/0</u>	7.140,00	5.686,31		7.140,00	1.453,69
	<u>Cap. 2880/2 - MANUTENZIONE STRAORDINARIA CAMPO GIOCO STADIO "O. MORINO" - CONTRIBUTO PER INVESTIMENTI IN PROGETTI DI RIGENERAZIONE URBANA - Piano Fin.: U.2</u>					
	Anno 2023					
2023/789	MANUTENZIONE STRAORDINARIA CAMPO GIOCO STADIO "O. MORINO" - CONTRIBUTO PER INVESTIMENTI IN PROGETTI DI RIGENERAZIONE URBANA	10.140,28	8.456,43		10.140,28	1.683,85
	Totale Anno 2023	10.140,28	8.456,43		10.140,28	1.683,85
	Anno 2024					
2024/772	Servizio di progettazione e direzione lavori per "Lavori di riqualificazione dello stadio "O. Morino" e dell'antistadio	217,04	0,00		217,04	217,04
2024/773	MANUTENZIONE STRAORDINARIA CAMPO GIOCO STADIO "O. MORINO" - CONTRIBUTO PER INVESTIMENTI IN PROGETTI DI RIGENERAZIONE URBANA	988,02	949,04		988,02	38,98
	Totale Anno 2024	1.205,06	949,04		1.205,06	256,02
	<u>Totale Cap. 2880/2</u>	11.345,34	9.405,47		11.345,34	1.939,87
	<u>Cap. 2880/3 - RIFACIMENTO PISTA DI ATLETICA STADIO "O. MORINO" - ADA LIBERO - Piano Fin.: U.2.02.01.09.016</u>					
	Anno 2023					
2023/790	RIFACIMENTO PISTA DI ATLETICA STADIO "O. MORINO"	36,60	0,00	1,60 INS	35,00	35,00
	Totale Anno 2023	36,60	0,00	1,60 INS	35,00	35,00
	Anno 2024					

INS = Insussistenza, REI = Reimputazione in esercizi successivi, FPV = Reimputazione in esercizi successivi con Fondo Pluriennale vincolato

ELENCO DEI RESIDUI PASSIVI PROVENIENTI DAGLI ESERCIZI ANTERIORI A QUELLO DI COMPETENZA*Distinti per esercizio di provenienza e per capitolo*

DESCRIZIONE		IMPEGNATO	PAGAMENTI	ECONOMIE (INS = su residuo, MIN = su competenza) / REIMPUTAZIONI (REI) / CON FONDO P.V. (FPV) /	RIACCERTAMENTO	RESIDUI PASSIVI AL 31/12/2025
		(I)	(P)		(RR = I - INS - MIN - REI - FPV)	(RA = RR - P)
2024/774	RIFACIMENTO PISTA DI ATLETICA STADIO "O. MORINO"	62.176,59	0,00		62.176,59	62.176,59
2024/775	Incarico per assistenza al RUP per il rifacimento della pista di atletica leggera dello Stadio "O. Morino"	8.326,00	0,00		8.326,00	8.326,00
	Totale Anno 2024	70.502,59	0,00		70.502,59	70.502,59
	<u>Totale Cap. 2880/3</u>	70.539,19	0,00	1,60 INS	70.537,59	70.537,59
	<u>Cap. 2940/5 - LAVORI DI ADEGUAMENTO ANTINCENDIO PALAZZETTO DELLO SPORT - ONERI DI URBANIZZAZIONE - Piano Fin.: U.2.02.01.09.002</u>					
	Anno 2024					
2024/777	Progettazione definitiva ed esecutiva di adeguamento alle normative antincendio per PalaSport	2.330,00	0,00		2.330,00	2.330,00
	Totale Anno 2024	2.330,00	0,00		2.330,00	2.330,00
	<u>Totale Cap. 2940/5</u>	2.330,00	0,00		2.330,00	2.330,00
	<u>Cap. 3107/1 - LAVORI DI SISTEMAZIONE AREA FIERISTICA - AVANZO LIBERO - Piano Fin.: U.2.02.01.09.012</u>					
	Anno 2024					
2024/778	Incarico professionale per progettazione, Direzione Lavori, Contabilità e coordinamento sicurezza per riqualificazione del quartiere fieristico di via Alba	27.279,20	23.092,16		27.279,20	4.187,04
2024/779	Lavori di riqualificazione del quartiere fieristico di via Alba	452.420,00	395.633,27		452.420,00	56.786,73
	Totale Anno 2024	479.699,20	418.725,43		479.699,20	60.973,77
	<u>Totale Cap. 3107/1</u>	479.699,20	418.725,43		479.699,20	60.973,77
	<u>Cap. 3108/0 - SPESE PER LA VIABILITA' E SEGNALETICA ORIZZONTALE - ONERI DI URBANIZZAZIONE - Piano Fin.: U.2.02.01.09.012</u>					
	Anno 2023					
2023/1283	Lavori di manutenzione della segnaletica stradale orizzontale Comune di Savigliano - Incentivi tecnici	967,74	0,00		967,74	967,74
	Totale Anno 2023	967,74	0,00		967,74	967,74
	Anno 2024					
2024/72	Lavori di manutenzione della segnaletica stradale orizzontale Comune di Savigliano - anno 2024	20.220,46	19.247,50	972,96 INS	19.247,50	0,00
2024/73	Lavori di manutenzione della segnaletica stradale orizzontale Comune di Savigliano - Incentivi tecnici	967,74	0,00		967,74	967,74
	Totale Anno 2024	21.188,20	19.247,50	972,96 INS	20.215,24	967,74
	<u>Totale Cap. 3108/0</u>	22.155,94	19.247,50	972,96 INS	21.182,98	1.935,48
	<u>Cap. 3109/3 - LAVORI DI ASFALTATURA STRADE COMUNALI INTERNE ED ESTERNE - OO.UU. - Piano Fin.: U.2.02.01.09.012</u>					
	Anno 2023					
2023/1593	Lavori di bitumatura delle strade esterne al capoluogo 2023 - 80% incentivo ex art.113 D.Lgs. 50/2016	5.138,23	5.131,11	7,12 INS	5.131,11	0,00
	Totale Anno 2023	5.138,23	5.131,11	7,12 INS	5.131,11	0,00
	<u>Totale Cap. 3109/3</u>	5.138,23	5.131,11	7,12 INS	5.131,11	0,00

INS = Insussistenza, REI = Reimputazione in esercizi successivi, FPV = Reimputazione in esercizi successivi con Fondo Pluriennale vincolato

ELENCO DEI RESIDUI PASSIVI PROVENIENTI DAGLI ESERCIZI ANTERIORI A QUELLO DI COMPETENZA*Distinti per esercizio di provenienza e per capitolo*

DESCRIZIONE		IMPEGNATO	PAGAMENTI	ECONOMIE (INS = su residuo, MIN = su competenza) / REIMPUTAZIONI (REI) / CON FONDO P.V. (FPV) /	RIACCERTAMENTO	RESIDUI PASSIVI AL 31/12/2025 (RA = RR - P)	
		(I)	(P)		(RR = I - INS - MIN - REI - FPV)		
<u>Cap. 3109/11 - LAVORI DI SOMMA URGENZA PER RIPRISTINO STRADA MATTIONE - FRAZ LEVALDIGI - ADA LIBERO PER INVESTIMENTI - Piano Fin.: U.2.02.01.09.012</u>							
Anno 2023							
2023/1234	SPESE IMPEVISTI LAVORI DI SOMMA URGENZA PER RIPRISTINO STRADA MATTIONE - FRAZ LEVALDIGI	4.203,01	478,35	3.724,66	INS	478,35	0,00
	Totale Anno 2023	4.203,01	478,35	3.724,66	INS	478,35	0,00
	<u>Totale Cap. 3109/11</u>	4.203,01	478,35	3.724,66	INS	478,35	0,00
<u>Cap. 3109/12 - LAVORI DI MANUTENZIONE STRAORDINARIA PONTE STR SANTA ROSALIA - Piano Fin.: U.2.02.01.09.012</u>							
Anno 2024							
2024/781	Lavori di rinforzo strutturale del ponte sul torrente Mellea, strada comunale Santa Rosalia – Somme a disposizione	10.640,00	3.757,60	6.882,40	INS	3.757,60	0,00
	Totale Anno 2024	10.640,00	3.757,60	6.882,40	INS	3.757,60	0,00
	<u>Totale Cap. 3109/12</u>	10.640,00	3.757,60	6.882,40	INS	3.757,60	0,00
<u>Cap. 3110/2 - LAVORI DI MANUTENZIONE STRAORDINARIA STRADE COMUNALI, MARCIAPIEDI E ARREDO URBANO - CONTRIBUTO MINISTERO DELL'INTERNO LEGGE DI BILANCIO</u>							
Anno 2024							
2024/782	realizzazione di piste ciclabili in territorio comunali	15.489,49	0,00			15.489,49	15.489,49
	Totale Anno 2024	15.489,49	0,00			15.489,49	15.489,49
	<u>Totale Cap. 3110/2</u>	15.489,49	0,00			15.489,49	15.489,49
<u>Cap. 3110/4 - INTERVENTI DI MOBILITA' SOSTENIBILE SULLE STRADE - Piano Fin.: U.2.02.01.09.012</u>							
Anno 2023							
2023/1788	Lavori di riasfaltatura via Ospedali nel tratto tra via Chianoc e via Einaudi in Savigliano - 80% Incentivo funzioni tecniche art. 45 D.Lgs. 36/2023	838,71	838,66	0,05	INS	838,66	0,00
	Totale Anno 2023	838,71	838,66	0,05	INS	838,66	0,00
	<u>Totale Cap. 3110/4</u>	838,71	838,66	0,05	INS	838,66	0,00
<u>Cap. 3110/5 - OPERE PER SVILUPPO MOBILITA' SOSTENIBILE ALL'INTERNO AREA URBANA DEL COMUNE - Piano Fin.: U.2.02.01.09.012</u>							
Anno 2024							
2024/1981	Impegno per "OPERE PER LO SVILUPPO DELLA MOBILITA' SOSTENIBILE ALL'INTERNO DELL'AREA URBANA DI SAVIGLIANO	234.194,39	220.809,67	13.384,72	INS	220.809,67	0,00
	Totale Anno 2024	234.194,39	220.809,67	13.384,72	INS	220.809,67	0,00
	<u>Totale Cap. 3110/5</u>	234.194,39	220.809,67	13.384,72	INS	220.809,67	0,00
<u>Cap. 3131/5 - SPESE PER LA VIABILITA' - ACQUISTO DI SEGNALETICA VERTICALE - CONCESSIONI CIMITERIALI - Piano Fin.: U.2.02.01.05.000</u>							
Anno 2024							
2024/2080	Fornitura di segnaletica stradale verticale	5.000,00	0,00			5.000,00	5.000,00
	Totale Anno 2024	5.000,00	0,00			5.000,00	5.000,00
	<u>Totale Cap. 3131/5</u>	5.000,00	0,00			5.000,00	5.000,00
<u>Cap. 3152/4 - POTENZIAMENTO IMPIANTI DI ILLUMINAZIONE PUBBLICA - OO.UU. - Piano Fin.: U.2.02.01.09.012</u>							
Anno 2024							

INS = Insussistenza, REI = Reimputazione in esercizi successivi, FPV = Reimputazione in esercizi successivi con Fondo Pluriennale vincolato

ELENCO DEI RESIDUI PASSIVI PROVENIENTI DAGLI ESERCIZI ANTERIORI A QUELLO DI COMPETENZA*Distinti per esercizio di provenienza e per capitolo*

DESCRIZIONE		IMPEGNATO	PAGAMENTI	ECONOMIE (INS = su residuo, MIN = su competenza) / REIMPUTAZIONI (REI) / CON FONDO P.V. (FPV) /	RIACCERTAMENTO	RESIDUI PASSIVI AL 31/12/2025 (RA = RR - P)
		(I)	(P)		(RR = I - INS - MIN - REI - FPV)	
2024/1274	POTENZIAMENTO IMPIANTI ILLUMINAZIONE PUBBLICA ANNO 2024 - PARTE CAPITALE	31.015,98	25.874,32		31.015,98	5.141,66
	Totale Anno 2024	31.015,98	25.874,32		31.015,98	5.141,66
	<u>Totale Cap. 3152/4</u>	31.015,98	25.874,32		31.015,98	5.141,66
	<u>Cap. 3277/3 - INCARICHI PROFESSIONALI FORMAZIONE ESTERNI ADEGUAMENTO STRUMENTI URBANISTICI - COMPENSAZIONE AREE FONDARIE NON RETROCESSE - Piano Fin.: Anno 2023</u>					
2023/1186	AFFIDAMENTO INCARICO PROFESSIONALE PER LA REDAZIONE DI VARANTE PARZIALE AL PRGC COMUNALE VIGENTE AI SENSI DELL'ART. 17 - LEGGE REGIONALE 56/77 E S.M.I. IMPEGNO SPESA DI EURO 19.032,00 LORDI AL CAP. 3277/3 - CIG N. Z1C3BAEEEE	19.032,00	15.600,00		19.032,00	3.432,00
	Totale Anno 2023	19.032,00	15.600,00		19.032,00	3.432,00
	Anno 2024					
2024/2016	INTEGRAZIONE INCARICO PROFESSIONALE AFFIDATO PER LA REDAZIONE DI VARANTE PARZIALE AL PRGC COMUNALE VIGENTE AI SENSI DELL'ART. 17 - LEGGE REGIONALE 56/77 E S.M.I.	5.200,00	0,00		5.200,00	5.200,00
	Totale Anno 2024	5.200,00	0,00		5.200,00	5.200,00
	<u>Totale Cap. 3277/3</u>	24.232,00	15.600,00		24.232,00	8.632,00
	<u>Cap. 3500/0 - LAVORI DI DIFESA DEL TERRITORIO COMUNALE DAL TORRENTE MELLEA - IV LOTTO - CONTRIBUTO AIPO - Piano Fin.: U.2.02.02.02.000 Anno 2022</u>					
2022/737	Progettazione lavori di difesa del territorio comunale dal torrente Mellea IV lotto	78.357,11	42.039,74	25.890,04 INS	52.467,07	10.427,33
	Totale Anno 2022	78.357,11	42.039,74	25.890,04 INS	52.467,07	10.427,33
	Anno 2024					
2024/790	Somme a disposizione progettazione lavori di difesa del territorio comunale dal torrente Mellea IV lotto	13.500,00	0,00	13.500,00 INS	0,00	0,00
	Totale Anno 2024	13.500,00	0,00	13.500,00 INS	0,00	0,00
	<u>Totale Cap. 3500/0</u>	91.857,11	42.039,74	39.390,04 INS	52.467,07	10.427,33
	<u>Cap. 3501/3 - LAVORI DI DIFESA DEL TERRITORIO COMUNALE DAL TORRENTE MELLEA - V LOTTO - ESPROPRI (CONTRIBUTO IMPRESA ESECUTRICE) - Piano Fin.: U.2.02.02.02.000 Anno 2023</u>					
2023/1357	Deposito MEF proprietari non accettanti indennità offerta	3.515,70	0,00		3.515,70	3.515,70
2023/1888	LIQUIDAZIONE INDENNITA' DI ESPROPRIO PER I LAVORI DI DIFESA DEL TERRITORIO DAL TORRENTE MELLEA V LOTTO	25.935,42	0,00		25.935,42	25.935,42
	Totale Anno 2023	29.451,12	0,00		29.451,12	29.451,12
	<u>Totale Cap. 3501/3</u>	29.451,12	0,00		29.451,12	29.451,12
	<u>Cap. 3503/2 - LAVORI STRAORDINARI SU PARCHI GIARDINI E VIALI CITTADINI (OO.UU.) - Piano Fin.: U.2.02.01.04.002 Anno 2023</u>					
2023/2070	Lavori per il rinnovamento di parte del patrimonio arboreo del Comune di Savigliano, capoluogo e frazioni – Stagione 2023/24	27.811,94	25.553,64	0,24 INS	27.811,70	2.258,06

INS = Insussistenza, REI = Reimputazione in esercizi successivi, FPV = Reimputazione in esercizi successivi con Fondo Pluriennale vincolato

ELENCO DEI RESIDUI PASSIVI PROVENIENTI DAGLI ESERCIZI ANTERIORI A QUELLO DI COMPETENZA*Distinti per esercizio di provenienza e per capitolo*

DESCRIZIONE		IMPEGNATO	PAGAMENTI	ECONOMIE (INS = su residuo, MIN = su competenza) / REIMPUTAZIONI (REI) / CON FONDO P.V. (FPV) /	RIACCERTAMENTO	RESIDUI PASSIVI AL 31/12/2025
		(I)	(P)		(RR = I - INS - MIN - REI - FPV)	(RA = RR - P)
Totale Anno 2023		27.811,94	25.553,64	0,24 INS	27.811,70	2.258,06
<u>Totale Cap. 3503/2</u>		27.811,94	25.553,64	0,24 INS	27.811,70	2.258,06
<u>Cap. 3511/1 - MANUTENZIONE IDRAULICA DEL RIO TOIRANE C/O SAN SALVATORE - CONTRIBUTO REGIONALE - Piano Fin.: U.2.02.01.09.010</u>						
Anno 2024						
2024/1974	Lavori di manutenzione idraulica del rio Toirane presso via San Salvatore	14.424,30	13.828,90	595,40 INS	13.828,90	0,00
Totale Anno 2024		14.424,30	13.828,90	595,40 INS	13.828,90	0,00
<u>Totale Cap. 3511/1</u>		14.424,30	13.828,90	595,40 INS	13.828,90	0,00
<u>Cap. 3775/2 - LAVORI DI REALIZZAZIONE NUOVI LOCULI FUNERARI CIMITERO CAPOLUOGO/FRAZIONI - ADA LIBERO - Piano Fin.: U.2.02.01.09.015</u>						
Anno 2024						
2024/1833	Lavori di realizzazione nuovo padiglione loculi presso il cimitero di San Salvatore"	34.814,92	34.813,49	1,43 INS	34.813,49	0,00
2024/1834	80% INCENTIVO funzioni tecniche per "Lavori di realizzazione nuovo padiglione loculi presso il cimitero di San Salvatore	2.667,03	0,00		2.667,03	2.667,03
2024/1835	SOMME A DISPOSIZIONE	10.542,47	10.539,92	2,55 INS	10.539,92	0,00
2024/1836	20% INCENTIVO FUNZIONI TECNICHE "Lavori di realizzazione nuovo padiglione loculi presso il cimitero di San Salvatore"	666,74	0,00		666,74	666,74
Totale Anno 2024		48.691,16	45.353,41	3,98 INS	48.687,18	3.333,77
<u>Totale Cap. 3775/2</u>		48.691,16	45.353,41	3,98 INS	48.687,18	3.333,77
<u>Cap. 9001/1 - RITENUTE ASSISTENZIALI E PREVIDENZIALI A CARICO PERSONALE DIPENDENTE - Piano Fin.: U.7.01.02.02.000</u>						
Anno 2024						
2024/362	RITENUTE ASSISTENZIALI E PREVIDENZIALI A CARICO PERSONALE DIPENDENTE - MESE DI	0,01	0,00		0,01	0,01
Totale Anno 2024		0,01	0,00		0,01	0,01
<u>Totale Cap. 9001/1</u>		0,01	0,00		0,01	0,01
<u>Cap. 9004/0 - RESTITUZIONE DI DEPOSITI CAUZIONALI - Piano Fin.: U.7.02.04.02.000</u>						
Anno 2019						
2019/994	DEPOSITO CAUZIONALE PER REALIZZAZIONE DEHOR ESTIVO SU SUOLO PUBBLICO C/O VIA SALUZZO 56	1.000,00	0,00		1.000,00	1.000,00
Totale Anno 2019		1.000,00	0,00		1.000,00	1.000,00
Anno 2020						
2020/1078	RESTITUZIONE DEPOSITO CAUZIONALE PER CONCESSIONE LOCALI C/O STADIO MORINO	200,00	0,00		200,00	200,00
2020/1079	RESTITUZIONE DEPOSITO CAUZIONE PER CONCESSIONE LOCALI C/O VIALE GOZZANO	200,00	0,00		200,00	200,00
2020/1548	RESTITUZIONE DEPOSITO CAUZIONALE PER CONCESSIONE LOCALI C/O CAMPO SPORTIVO ALLOCCO (BORGO MARENE)	200,00	0,00		200,00	200,00

INS = Insussistenza, REI = Reimputazione in esercizi successivi, FPV = Reimputazione in esercizi successivi con Fondo Pluriennale vincolato

ELENCO DEI RESIDUI PASSIVI PROVENIENTI DAGLI ESERCIZI ANTERIORI A QUELLO DI COMPETENZA*Distinti per esercizio di provenienza e per capitolo*

DESCRIZIONE		IMPEGNATO	PAGAMENTI	ECONOMIE (INS = su residuo, MIN = su competenza) / REIMPUTAZIONI (REI) / CON FONDO P.V. (FPV) /	RIACCERTAMENTO	RESIDUI PASSIVI AL 31/12/2025
		(I)	(P)		(RR = I - INS - MIN - REI - FPV)	(RA = RR - P)
	Totale Anno 2020	600,00	0,00		600,00	600,00
	Anno 2023					
2023/1134	RESTITUZIONE DEPOSITO CAUZIONALE PER UTILIZZO LOCALI C/O CENTRO CULTURALE SAVIGLIANESE	70,00	0,00		70,00	70,00
	Totale Anno 2023	70,00	0,00		70,00	70,00
	<u>Totale Cap. 9004/0</u>	1.670,00	0,00		1.670,00	1.670,00
	<u>Cap. 9005/0 - SPESE PER SERVIZI PER CONTO TERZI - Piano Fin.: U.7.02.01.02.000</u>					
	Anno 2015					
2015/1929	DIRITTI L.R. 19/2004 - IMPIANTO H3G CN350 PARCO GRANERIS SAVIGLIANO	160,00	0,00		160,00	160,00
	Totale Anno 2015	160,00	0,00		160,00	160,00
	Anno 2023					
2023/1046	RESTITUZIONE VERSAMENTO NON DOVUTO PER RITIRO DOMANDA DI PARTECIPAZIONE A MANIFESTAZIONE SAVIX	97,60	0,00		97,60	97,60
	Totale Anno 2023	97,60	0,00		97,60	97,60
	Anno 2024					
2024/222	PAGAMENTO AVVISI PAGO PA (PIEMONTEPAY) - PROVA	0,60	0,00		0,60	0,60
2024/1334	ERRONEO RIMBORSO SPESE PER DOCUMENTAZIONE FORNITA DALL'UFFICIO STATO CIVILE - ROVERA LORENZATO	7,50	0,00		7,50	7,50
	Totale Anno 2024	8,10	0,00		8,10	8,10
	<u>Totale Cap. 9005/0</u>	265,70	0,00		265,70	265,70
	<u>Cap. 9005/2 - SPESE PER SERVIZI PER CONTO DI TERZI - SPESE PER REGISTRAZIONE CONTRATTI A CARICO PRIVATI - Piano Fin.: U.7.02.05.01.000</u>					
	Anno 2024					
2024/131	SPESE REGISTRAZIONE CONTRATTO PER	280,00	180,00		280,00	100,00
	Totale Anno 2024	280,00	180,00		280,00	100,00
	<u>Totale Cap. 9005/2</u>	280,00	180,00		280,00	100,00
Totale SPESA		4.042.088,51	1.983.483,60	406.938,70 INS	3.635.149,81	1.651.666,21

La stampa è riferita ai soli accertamenti/impegni mantenuti nell'esercizio successivo, pertanto solo l'ultima colonna corrisponde a quella analoga dell'allegato 10

ELENCO DEI CREDITI INESIGIBILI, STRALCIATI DAL CONTO DEL BILANCIO
sino al compimento dei termini di prescrizione

Anno stralcio	Descrizione	Piano Fin.	Importo
2023	da rendicontazione sorit dichiarati inesigibili	E.1.01.01.08.002 - Imposta comunale sugli immobili (ICI) riscossa a seguito di attività di verifica e controllo	257.797,89
2023	da rendicontazione sorit dichiarati inesigibili	E.1.01.01.61.002 - Tributo comunale sui rifiuti e sui servizi riscosso a seguito di attività di verifica e controllo	133.671,55
Totale crediti stralciati dal Conto del Bilancio			391.469,44

ELENCO DEGLI INDIRIZZI INTERNET DI PUBBLICAZIONE del Rendiconto di Gestione e del Bilancio Consolidato 2024
come previsto dall'art. 227 c. 5 lett. a) del TUEL

Tipo pubblicazione	Denominazione Ente	Indirizzo internet (URL)	Annotazioni
Ente - Rendiconto di Gestione 2024	COMUNE DI SAVIGLIANO	www.comune.savigliano.cn.it	in "Amministrazione Trasparente" - Sezione "Bilanci"
Soggetto nel G.A.P. - Rendiconto di Gestione 2024	CONSORZIO SERVIZI ECOLOGIA E AMBIENTE	www.consorziousea.it	in "Amministrazione Trasparente" - Sezione "Bilanci"
Soggetto nel G.A.P. - Rendiconto di Gestione 2024	CONSORZIO MONVISO SOLIDALE	www.monviso.it	in "Amministrazione Trasparente" - Sezione "Bilanci"
Soggetto nel G.A.P. - Rendiconto di Gestione 2024	CONSORZIO AGENFORM	www.agenform.it	in "Amministrazione Trasparente" - Sezione "Bilanci"
Soggetto nel G.A.P. - Rendiconto di Gestione 2024	ALPI ACQUE S.P.A.	www.alpiacque.it	in "Società Trasparente" - Sezione "Bilanci"
Soggetto nel G.A.P. - Rendiconto di Gestione 2024	FONDAZIONE ENTE MANIFESTAZIONI SAVIGLIANO	www.entemanifestazioni.com	in "Amministrazione Trasparente" - Sezione "Bilanci"
Soggetto nel G.A.P. - Rendiconto di Gestione 2024	AZIENDA TURISTICA LOCALE DEL CUNEESE	www.cuneoholiday.com	in "Amministrazione Trasparente" - Sezione "Bilanci"
Soggetto nel G.A.P. - Rendiconto di Gestione 2024	CSI PIEMONTE	www.csipiemonte.it	in trasparenza.csi.it bilanci