PROVINCIA DI CUNEO

COMUNE DI ALBA

PIANO REGOLATORE GENERALE COMUNALE

APPROVATO con DGR n. 30-3387 del 30/05/2016 con modificazioni "ex-officio"
Pubblicato sul Bollettino Ufficiale Regione Piemonte n. 22 del 01/06/2016

RICOGNIZIONE SUI VINCOLI IN ATTO
SUL TERRITORIO COMUNALE

STUDIO ARCHITETTI BENEVOLO

Arch. Leonardo Benevolo
Arch. Alessandro Benevolo
Ing. Luigi Benevolo

Collaboratori *Arch. Francesca Traversi*
Arch. Francesca Castagnari
Pian. Luca Gregorelli

Consulente giuridico dello Studio Benevolo
Avv. Mario Viviani

2

Il Sindaco *Avv. Maurizio Marello* Responsabile del procedimento *Arch. Alberto Negro*

Tavola **4.4.8** modificata/e-vedi accorpamento: *4b-CDI-005STM*	Scala 1:5000	Data novembre 2022
		Aggiornamento base cartografica 30.06.2006

LEGENDA
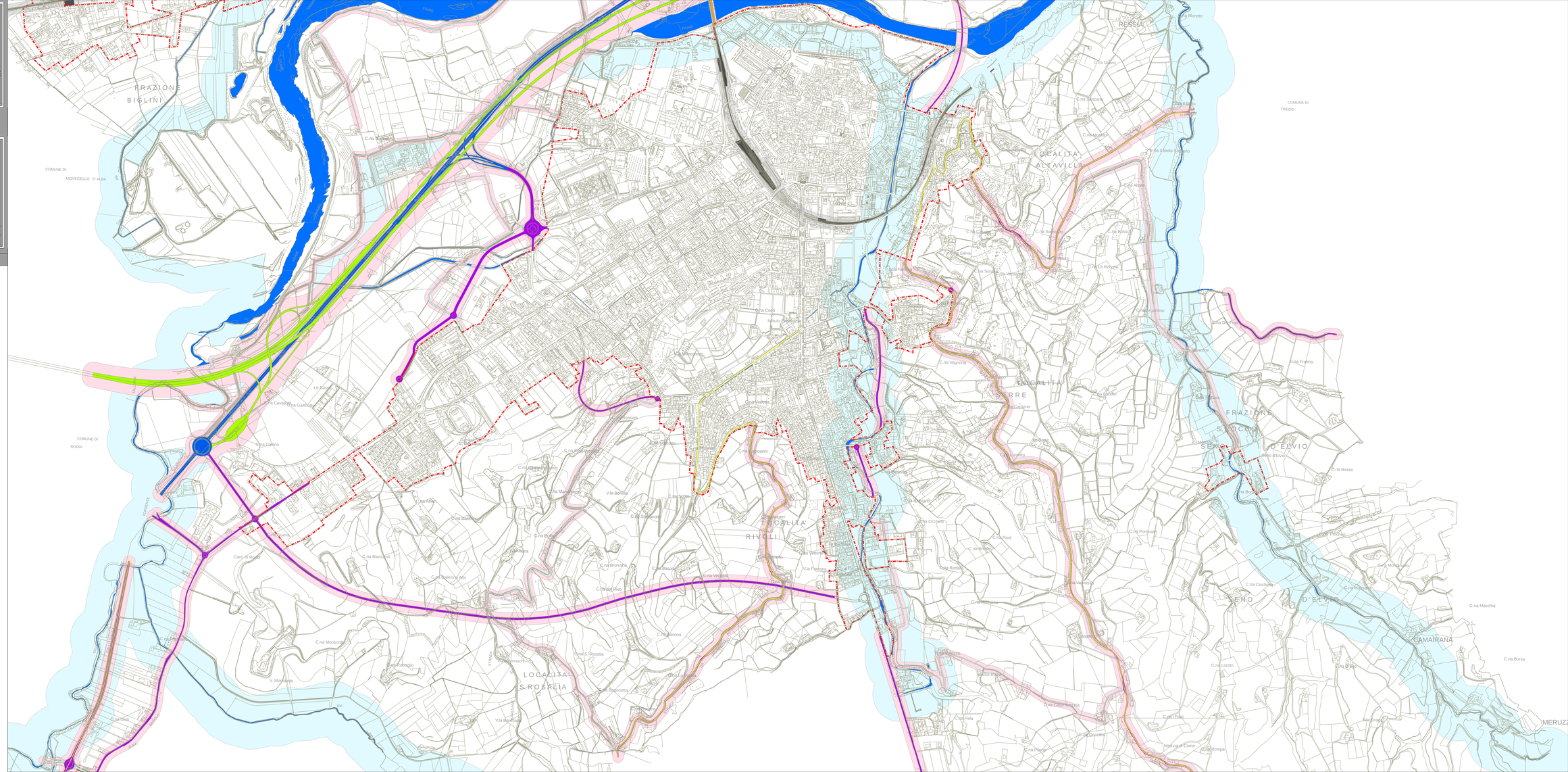
- Limite del centro abitato (Codice della Strada, art. 3 comma 1.8)
- Tracciato linea ferrovia metropolitana
- Fascia di rispetto ferroviaria (Art. 62 bis Nta)
- Autostrada (TIPO A_80m)
- Strade extraurbane principali (TIPO B_40m)
- Strade extraurbane secondarie (TIPO C_30m)
- Strade interquartiere (TIPO E_15m)
- Strade extraurbane locali (TIPO F_20m)
- Fascia di rispetto stradale (Art. 62 bis Nta)
- Aree della frazione ronda a montana (art. 3.13 N.t.a. del PTP di Cuneo)
- Corsi d'acqua
- Fascia di rispetto dei corsi d'acqua (art. 142 Dgs. 42/2004)