CITTA' DI ALBA
RIPARTIZIONE URBANISTICA E TERRITORIO

DECRETO LEGISLATIVO 30.04.1992, n. 285
D.P.R. 16.12.1992 n. 495
D.P.R. 16.09.1996 n. 610

DELIMITAZIONE CENTRO ABITATO

APPROVATA CON DELIBERAZIONE GIUNTA COMUNALE n. in data

SETTORE URBANISTICA		
RESPONSABILE DEL PROCEDIMENTO / PROGETTISTA ARCH. GIANLUCA GIACHETTI firmato digitalmente		DATA MARZO 2024
	TITOLO FOGLIO 2	
	COLLABORATORI GEOM. ERIKA SIVESTRO	SCALA 1:5.000

LEGENDA

Delimitazione centro abitato

Confini sulle strade di accesso

Confine Comunale

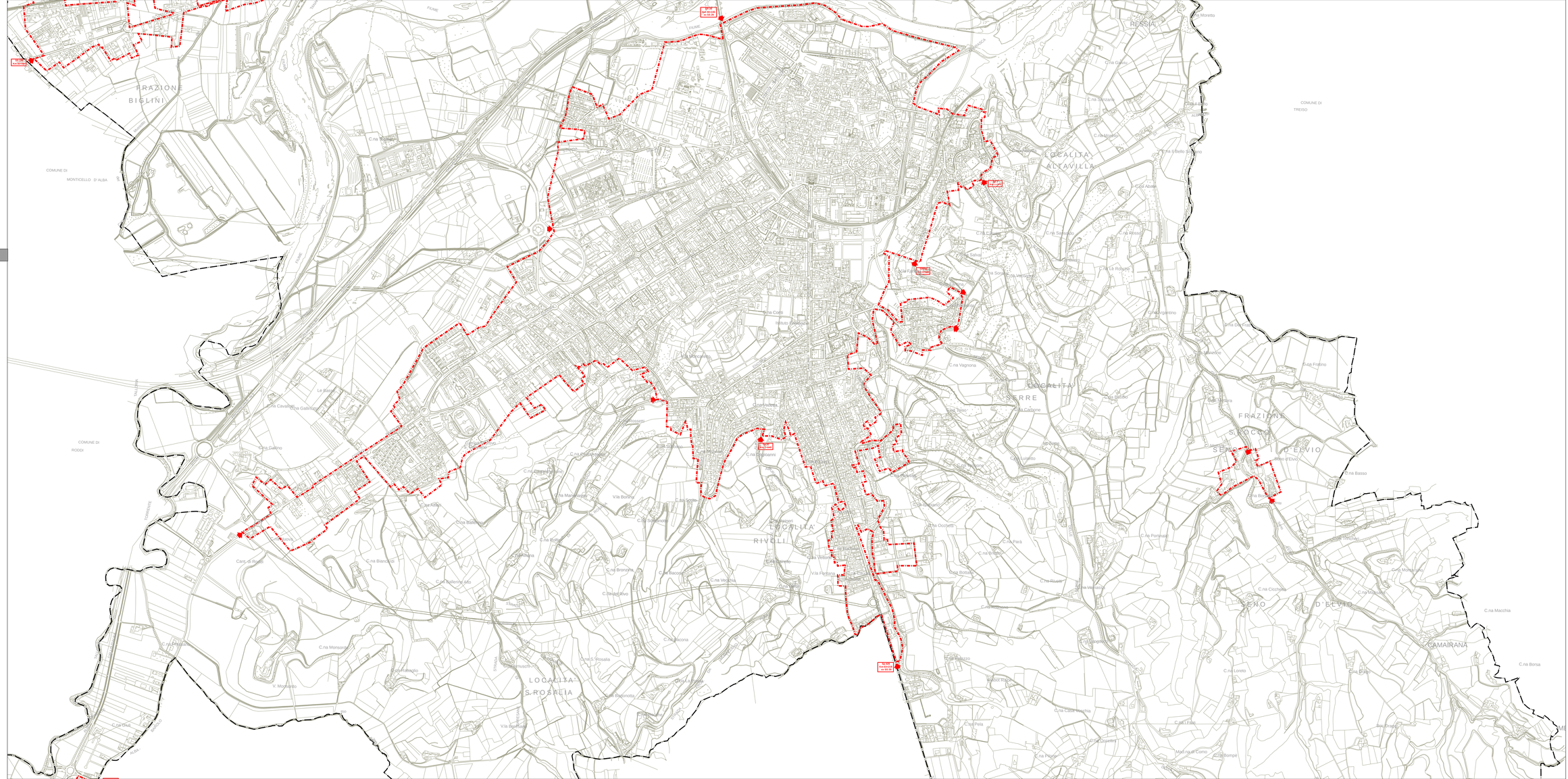
FRAZIONE BIGLINI
COMUNE DI MONTICELLO D'ALBA
COMUNE DI RODDI
COMUNE DI TREISO
RESSIA
LOCALITA' ALTAVILLA
LOCALITA' RIVOLI
LOCALITA' S.ROSALIA
FRAZIONE S.STEFANO D'ELVIO
CAMAIRANA
Via Piave
Via Cavour
Via Roma
Via Vittorio Emanuele
Via Pertinace
Via Cagliero
Via Pertinace
Via Cagliero
Via Pertinace
Via Cagliero