

PROGRAMMA DI AUTORECUPERO DEGLI ALLOGGI NON ASSEGNABILI PER CARENZE DI MANUTENZIONE

Leg. Reg. n. 3 del 17 febbraio 2010 art. n. 22 bis e s.m.i.

SCHEDA DI ACCERTAMENTO - STIMA OPERE/TEMPI – MODALITA' OPERATIVE

Inquadramento Unità Abitativa:

- Proprietà: A.T.C. del Piemonte Sud
- Comune: Casale M.to (AL)
- Rif. Catastali: Fg. 56 Map. 698 Sub. 15
- Identificativo Unità Immobiliare: n. 190459
- Indirizzo: Via Verdi 15 int. 2
- Superficie Principale: 69,30 mq
- Periodo d'edificazione: 1976/77
- Ascensore: Presente
- Riscaldamento: Caldaia centralizzata
- Piano: RR
- Accesso: Scala Comune
- Acqua calda sanitaria: Caldaia centralizzata

L'unità abitativa, risulta così composta:

- Ingresso
- Cucina
- soggiorno
- Ripostiglio
- Camere: n. 2
- Antibagno/Bagno: n. 1
- Disimpegno
- Cantina: piano terra n. 1

INTERVENTI MANUTENTIVI ACCERTATI E NECESSARI PER ASSEGNAZIONE A CARICO DELL'ASSEGnatARIO

OPERE DI SGOMBERO:

- Rimozione completa dell'arredo e degli oggetti presenti nell'alloggio e nella cantina con carico e trasporto alle pubbliche discariche;

OPERE EDILI E DI FINITURA:

- Revisione porte interne, sostituzione maniglie, posa metacrilato in sostituzione del vetro mancante;
- Recupero con posa in opera di n° due porte interne depositate nei locali comuni cantina;
- Fornitura e posa in opera di porta blindata;
- Fornitura e posa in opera di porta a soffietto cucina;
- Revisione serramenti;

Agenzia Territoriale per la Casa del Piemonte Sud

Sede Legale: Alessandria
Via Milano, 79 15121 Alessandria
Tel. 0131 3191 – Fax 0131 260687
www.atcpiemontesud.it
PEC: atc00@atcalessandria.legalmail.it
C.F. P.IVA 00161450069

Sede Operativa: Cuneo
Via Santa Croce, 11 12100 Cuneo
Tel. 0171 440511 – Fax 0171 440562

Sede Operativa: Asti
Via Carducci, 86 14100 Asti
Tel. 0141 380901 – Fax 0141 3809230



*Servizio Gestione Tecnica e
Manutenzione del Patrimonio*

- Revisione n° 6 avvolgibili con sostituzione stecche e corde in nylon;
- Sostituzione serratura porta cantina;
- Ripristino rivestimento cucina;

OPERE IMPIANTO ELETTRICO:

- Sostituzione magnetotermico/differenziale;
- Sostituzione completa di n° 10 prese e n° 10 interruttori;
- Verifica e revisione generale dell'impianto elettrico dell'appartamento e rilascio di relativa dichiarazione da parte di professionista abilitato (elettricista).

OPERE IMPIANTO ADDUZIONE GAS:

- L'impianto d'adduzione GAS a servizio del piano cottura di cucina deve essere oggetto di controllo di tenuta con rilascio di relativa dichiarazione e realizzazione adeguati fori di areazione/ventilazione.

OPERE BAGNO/ANTIBAGNO/CUCINA

- Sostituzione del wc, del lavabo e del bidet con relativa rubinetteria e verifica degli scarichi;
- Verifica vasca con sostituzione della sola rubinetteria e verifica scarichi;
- Sostituzione attacco lavatrice;
- Sostituzione rubinetto lavello cucina;
- Sostituzione contatori acqua calda e fredda;

DICHIARAZIONI DI CONFORMITA' O DI RISPONDEZZA

- In relazione alle opere previste e precedentemente descritte, la ditta esecutrice dovrà eseguire le rispettive dichiarazioni di conformità o di rispondenza.

STIMA DEI COSTI E TEMPI PER ESECUZIONE OPERE MANUTENTIVE

STIMA DEI COSTI

La stima dei costi d'esecuzione delle opere manutentive in precedenza descritte è stata desunta dallo specifico relativo Computo Metrico redatto avvalendosi dei prezzi espliciti nel "Prezzario della Regione Piemonte 2024" e applicando le risultanze della vigente gara d'appalto (ribasso applicato su tutte le opere previste pari al 29,90 %) relativa all'esecuzione delle opere annuali di manutenzione nella zona di pertinenza di cui alla Determinazione Dirigenziale A.T.C. n. 770 del 20/08/2025.

Agenzia Territoriale per la Casa del Piemonte Sud

Sede Legale: Alessandria
Via Milano, 79 15121 Alessandria
Tel. 0131 3191 – Fax 0131 260687
www.atcpiemontesud.it
PEC: atc00@atcalessandria.legalmail.it
C.F. P.IVA 00161450069

Sede Operativa: Cuneo
Via Santa Croce, 11 12100 Cuneo
Tel. 0171 440511 – Fax 0171 440562

Sede Operativa: Asti
Via Carducci, 86 14100 Asti
Tel. 0141 380901 – Fax 0141 3809230



*Servizio Gestione Tecnica e
Manutenzione del Patrimonio*

Fatte le sopra specifiche si attesta che:

- i costi netti stimati di manutenzione per le suddette opere constano in **€ 7.426,57**;
- i costi riconoscibili all'assegnatario, pari al 100% della stima opere, constano in **€ 7.426,57**;
- i costi riconoscibili sono al netto dell'I.V.A., la quale viene altresì riconosciuta all'assegnatario nella misura di legge.

STIMA DEI TEMPI

- Importo opere: €. 7.426,57
- Costo manodopera: €. 3.749,82
- Incidenza manodopera: 45,118%

Dalla stima dei lavori sopra indicata risulta che le lavorazioni possono essere eseguite nel tempo massimo di **n. 90 giorni** naturali e consecutivi.

MODALITA' OPERATIVE

L'utente alla firma della presente Scheda di accertamento e stima opere/tempi accetta le seguenti clausole e responsabilità derivanti:

- I lavori di rimozione e smaltimenti del mobilio presente nell'alloggio dovranno essere comprovati da regolare fattura. Qualora l'assegnatario intenda intervenire autonomamente, per quest'ultima fattispecie, potrà essere riconosciuta la parte economica di cui allo smaltimento del materiale in luogo autorizzato, esclusivamente se documentato da fattura o scontrino fiscale e relativa documentazione comprovante il conferimento presso centri di raccolta autorizzata;
- i lavori svolti da ditta/artigiano (ivi compreso l'assegnatario), regolarmente iscritta alla Camera di Commercio, dovranno essere comprovati da regolare fattura o in alternativa l'assegnatario potrà intervenire autonomamente, previa autorizzazione. Per quest'ultima fattispecie sarà riconosciuta la parte economica di cui agli acquisti documentati da fattura o scontrino fiscale, viceversa non sarà riconosciuto valore economico alla mano d'opera impiegata autonomamente;
- il sottoscrittore si assume ogni responsabilità circa eventuali danni arrecati a terzi: persone e cose (alloggi confinanti, parti comuni, ecc);
- il sottoscrittore si assume le responsabilità in ragione di sicurezza di cui al D.Lgvo 81/08;
- il sottoscrittore dovrà garantire ai tecnici A.T.C. incaricati la possibilità di eseguire sopralluoghi di verifica durante tutte le fasi di esecuzione dei lavori;
- il sottoscrittore dovrà garantire l'impegno ad un sopralluogo congiunto a fine lavori che permetta la verifica dell'avvenuta esecuzione delle opere previste con la regola dell'arte nei tempi previsti e specificati nella presente Scheda;

Agenzia Territoriale per la Casa del Piemonte Sud

Sede Legale: Alessandria
Via Milano, 79 15121 Alessandria
Tel. 0131 3191 – Fax 0131 260687
www.atcpiemontesud.it
PEC: atc00@atcalessandria.legalmail.it
C.F. P.IVA 00161450069

Sede Operativa: Cuneo
Via Santa Croce, 11 12100 Cuneo
Tel. 0171 440511 – Fax 0171 440562

Sede Operativa: Asti
Via Carducci, 86 14100 Asti
Tel. 0141 380901 – Fax 0141 3809230

Servizio Gestione Tecnica e
Manutenzione del Patrimonio

- il sottoscrittore si assumerà la responsabilità conseguente l'eventuale sospensione delle lavorazioni precedentemente accettate, o la non regolare esecuzione delle stesse; tale fattispecie comporterà una responsabilità verso A.T.C. o Ente proprietario per eventuali danni arrecati con obbligo di risarcimento economico per tutte le opere occorrenti per ripristinare i locali, riparare eventuali guasti o deterioramenti prodotti o causati per colpa, negligenza, incuria nell'esecuzione dei lavori;
- le lavorazioni dovranno tenere conto degli aspetti estetici del condominio (p.es. portoncini di ingresso, finestre, ecc.);
- non saranno economicamente riconosciute opere/interventi non previsti, nell'eventualità che nel corso dei lavori si rendessero necessarie opere aggiuntive, le stesse dovranno essere comunicate e autorizzate. Tali opere aggiuntive saranno quantificate economicamente secondo quanto sopra esposto al punto "STIMA DEI COSTI" (il Prezzario Regione Piemonte e la gara d'appalto delle opere annuali di manutenzione di riferimento saranno quelli in vigore al momento della pre-assegnazione);
- tutti i costi sostenuti dall'assegnatario per la realizzazione dei lavori devono essere documentati tramite la presentazione di fatture fiscali emesse ai sensi di legge e/o scontrini fiscali che dimostrino le forniture dei materiali;
- l'ente proprietario o gestore controlla che i lavori siano eseguiti a regola d'arte, nei tempi previsti, e che i costi documentati siano congruenti con quelli stimati e alle opere svolte.
- in ogni caso deve essere rispettato quanto indicato nel "Regolamento generale per l'uso delle unità immobiliari e dei servizi e la ripartizione delle spese"; nella fattispecie sono vietate modifiche interne di murature.

Il Tecnico A.T.C. Incaricato
(Geom. Vito Deserio)

Firma per accettazione:

L'Assegnatario

Alessandria, li _____

Allegati:
Documentazione Fotografica
Scheda catastale unita' abitativa

Agenzia Territoriale per la Casa del Piemonte Sud

Sede Legale: Alessandria
Via Milano, 79 15121 Alessandria
Tel. 0131 3191 – Fax 0131 260687
www.atcpiemontesud.it
PEC: atc00@atcalessandria.legalmail.it
C.F. P.IVA 00161450069

Sede Operativa: Cuneo
Via Santa Croce, 11 12100 Cuneo
Tel. 0171 440511 – Fax 0171 440562

Sede Operativa: Asti
Via Carducci, 86 14100 Asti
Tel. 0141 380901 – Fax 0141 3809230

DOCUMENTAZIONE FOTOGRAFICA

Ingresso



corridoio



1.

Cucina



soggiorno



Agenzia Territoriale per la Casa del Piemonte Sud

Sede Legale: Alessandria
Via Milano, 79 15121 Alessandria
Tel. 0131 3191 – Fax 0131 260687
www.atcpiemontesud.it
PEC: atc00@atcalessandria.legalmail.it
C.F. P.IVA 00161450069

Sede Operativa: Cuneo
Via Santa Croce, 11 12100 Cuneo
Tel. 0171 440511 – Fax 0171 440562

Sede Operativa: Asti
Via Carducci, 86 14100 Asti
Tel. 0141 380901 – Fax 0141 3809230

Servizio Gestione Tecnica e
Manutenzione del Patrimonio

Antibagno

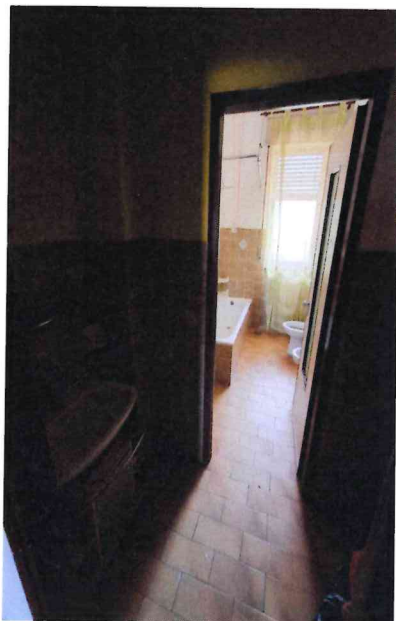

bagno



Camera matrimoniale



camera

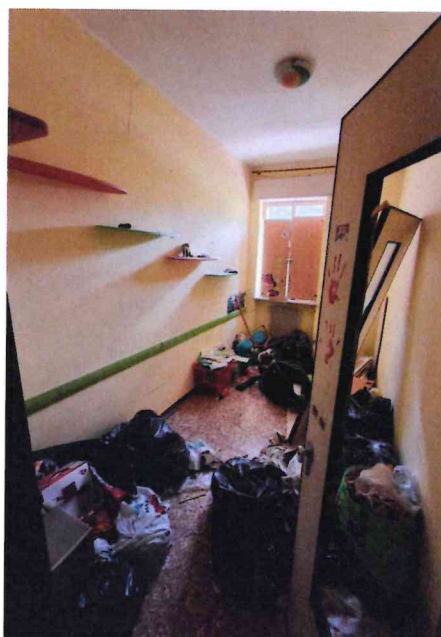

Rip.



Agenzia Territoriale per la Casa del Piemonte Sud

Sede Legale: Alessandria
Via Milano, 79 15121 Alessandria
Tel. 0131 3191 – Fax 0131 260687
www.atcpiemontesud.it
PEC: atc00@atcalessandria.legalmail.it
C.F. P.IVA 00161450069

Sede Operativa: Cuneo
Via Santa Croce, 11 12100 Cuneo
Tel. 0171 440511 – Fax 0171 440562

Sede Operativa: Asti
Via Carducci, 86 14100 Asti
Tel. 0141 380901 – Fax 0141 3809230

Via Verdi 15 int 2 PIANTA

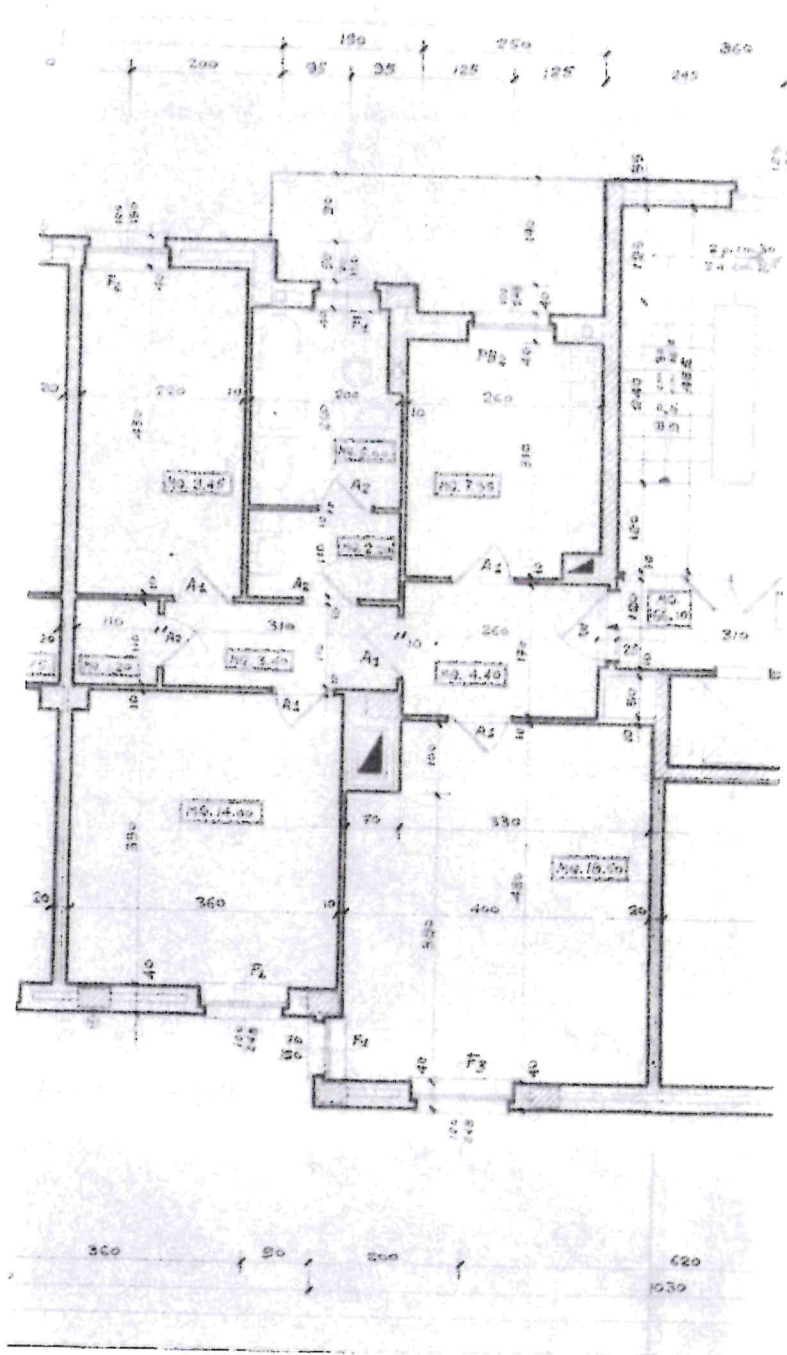

Agenzia Territoriale per la Casa del Piemonte Sud

Sede Legale: Alessandria
Via Milano, 79 15121 Alessandria
Tel. 0131 3191 – Fax 0131 260687
www.atcpiemontesud.it
PEC: atc00@atcalessandria.legalmail.it
C.F. P.IVA 00161450069

Sede Operativa: Cuneo
Via Santa Croce, 11 12100 Cuneo
Tel. 0171 440511 – Fax 0171 440562

Sede Operativa: Asti
Via Carducci, 86 14100 Asti
Tel. 0141 380901 – Fax 0141 3809230

Servizio Gestione Tecnica e
Manutenzione del Patrimonio

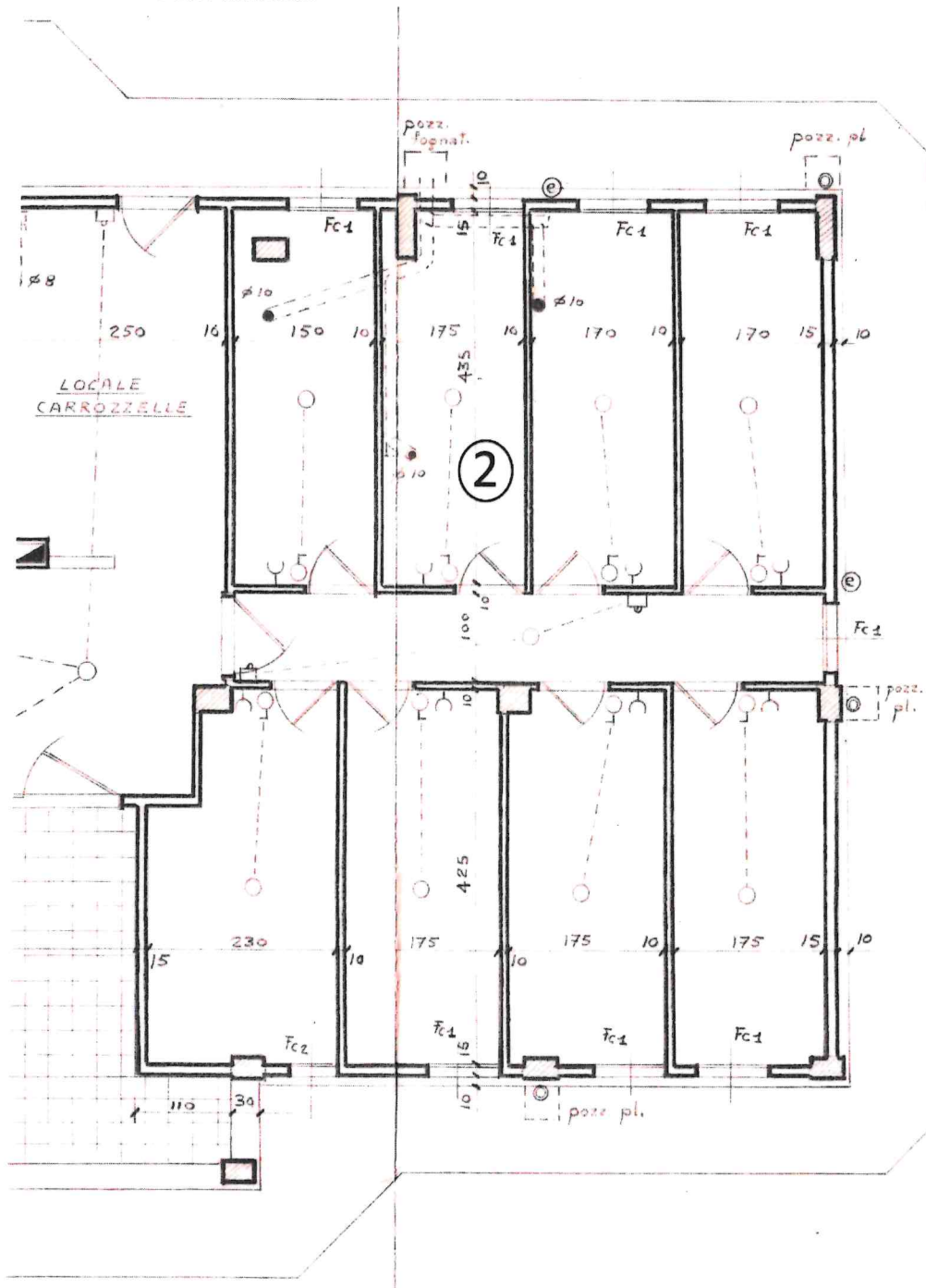

Via verdi 15 int 2 Cantina n° 2

Agenzia Territoriale per la Casa del Piemonte Sud

Sede Legale: Alessandria
Via Milano, 79 15121 Alessandria
Tel. 0131 3191 – Fax 0131 260687
www.atcpiemontesud.it
PEC: atc00@atcalessandria.legalmail.it
C.F. P.IVA 00161450069

Sede Operativa: Cuneo
Via Santa Croce, 11 12100 Cuneo
Tel. 0171 440511 – Fax 0171 440562

Sede Operativa: Asti
Via Carducci, 86 14100 Asti
Tel. 0141 380901 – Fax 0141 3809230